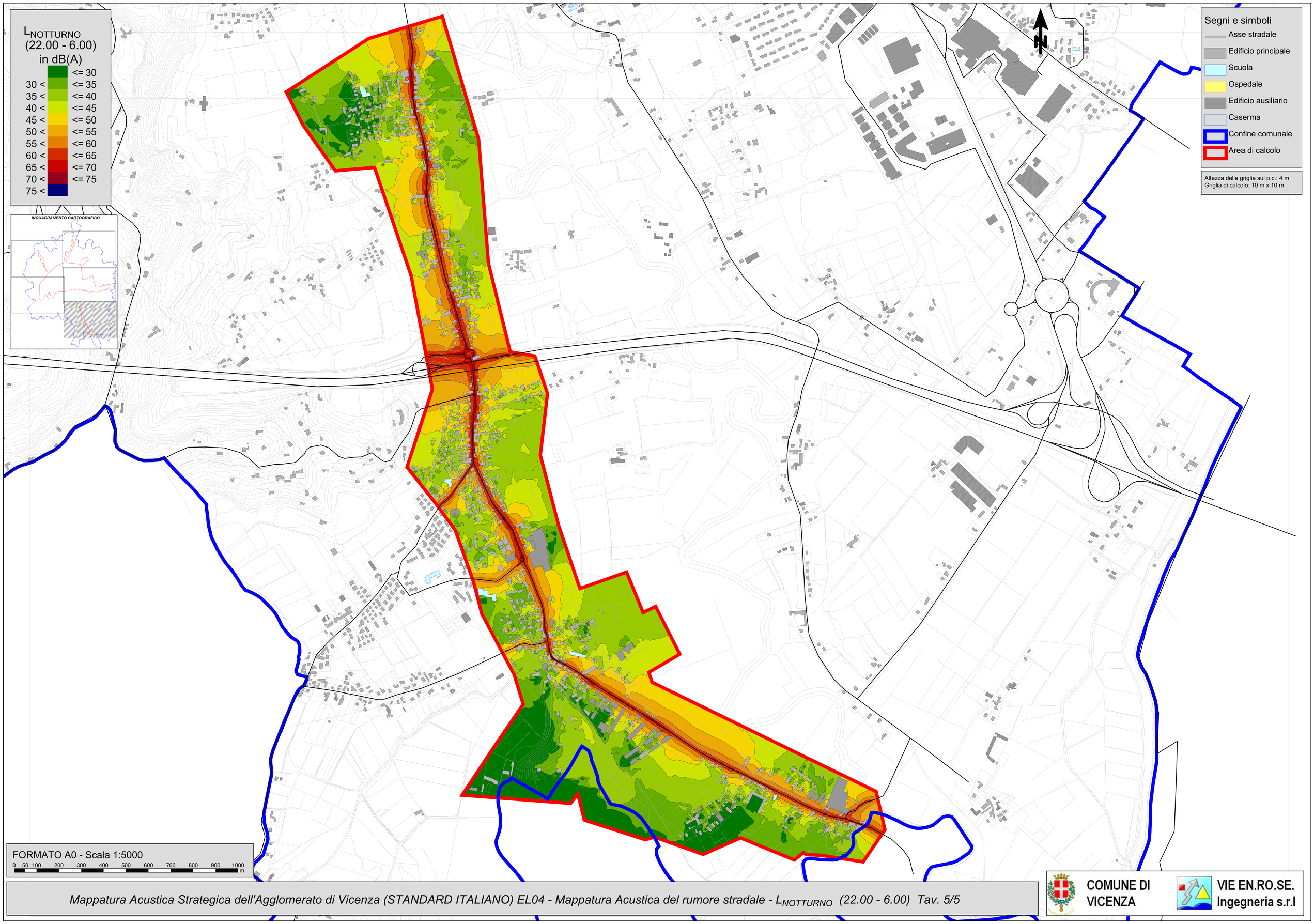

Mappatura Acustica Strategica dell'Agglomerato di Vicenza (STANDARD ITALIANO) EL04 - Mappatura Acustica del rumore stradale - $L_{NOTTURNO}$ (22.00 - 6.00) Tav. 5/5