



COPIA

P.G.n. 26033 Cat. 4 Cl. 4

Deliberazione N. 24

OGGETTO: BILANCIO-Approvazione del bilancio di previsione per l'esercizio 2013, della relazione previsionale e programmatica per il triennio 2013/2015, del bilancio pluriennale per il triennio 2013/2015 e allegati.

VERBALE DI DELIBERAZIONE DEL CONSIGLIO COMUNALE

X seduta

L'anno 2013, il giorno 2 del mese di aprile nella Residenza Municipale e precisamente nella sala delle adunanze consiliari, in ordine all'avviso di convocazione del Presidente del Consiglio comunale, Luigi Poletto, in data 25 marzo 2013, P.G.N. 23607, fatto recapitare a ciascun consigliere, si è riunito il Consiglio comunale.

Alla trattazione dell'argomento in oggetto, in seduta pubblica, risultano presenti ed assenti i componenti del Consiglio come dal seguente prospetto:

COMPONENTI IL CONSIGLIO	Presenti o Assenti	Presenti o Assenti	
1-Variati Achille (Sindaco)	pres.	21-Giacon Gianpaolo	pres.
2-Abalti Arrigo	ass.	22-Guaiti Alessandro	pres.
3-Appoggi Marco	pres.	23-Guarda Daniele	pres.
4-Baccarin Lorella	pres.	24-Mazzuocolo Paolo	ass.
5-Balbi Cristina	pres.	25-Meridio Gerardo	ass.
6-Balzi Luca	ass.	26-Nisticò Francesca	pres.
7-Barbieri Patrizia	pres.	27-Pigato Domenico	pres.
8-Bastianello Paola Sabrina	ass.	28-Poletto Luigi	pres.
9-Bonato Urbano Innocente	pres.	29-Rossi Fioravante	ass.
10-Borò Daniele	pres.	30-Rucco Francesco	ass.
11-Bottene Cinzia	ass.	31-Sala Isabella	pres.
12-Capitanio Eugenio	pres.	32-Serafin Pio	pres.
13-Cicero Claudio	pres.	33-Sgreva Silvano	ass.
14-Colombara Raffaele	pres.	34-Sorrentino Valerio	ass.
15-Corradi Vittorio	pres.	35-Veltroni Claudio	pres.
16-Diamanti Giovanni	ass.	36-Vettori Francesco	pres.
17-Docimo Mariano	pres.	37-Vigneri Rosario	pres.
18-Filippi Alberto	ass.	38-Volpiana Luigi	pres.
19-Formisano Federico	pres.	39-Zanetti Filippo	pres.
20-Franzina Maurizio	ass.	40-Zocca Marco	ass.
		41-Zoppello Lucio	ass.

e pertanto risultano

Presenti 26 - Assenti 15

Presiede: il Presidente del Consiglio comunale, dott. Luigi Poletto.

Partecipa: il Segretario Generale, dott. Antonio Caporrino.

Sono designati a fungere da scrutatori i consiglieri sigg.:

Bonato Urbano Innocente, Docimo Mariano, Pigato Domenico.

Alla trattazione dell'argomento sono presenti i seguenti assessori: Cangini, Dalla Pozza, Giuliari, Lago, Lazzari, Nicolai, Pecori, Ruggeri e Tosetto

È assente giustificata l'assessore Moretti.



- Durante la trattazione congiunta del presente oggetto con gli oggetti n. 34 "BILANCIO-Definizione della misura percentuale dei costi complessivi dei servizi pubblici a domanda individuale - Anno 2013" e n. 36 "BILANCIO-Approvazione del programma di ripartizione di una quota dei proventi derivanti dagli oneri di urbanizzazione secondaria relativo agli edifici destinati al Culto e opere religiose connesse, ai sensi degli artt. 2 e 7 della Legge Regionale n.44 del 20.08.1987 "Disciplina del fondo per le opere di urbanizzazione" - Anno 2013" entrano: Franzina e Meridio.
- Durante l'intervento del cons.Cicero esce il Presidente del Consiglio comunale Luigi Poletto, che rientra durante l'intervento del cons.Formisano (nel frattempo assume la presidenza della seduta il consigliere anziano presente Franzina).
- Prima della votazione dell'oggetto n. 34 escono: Borò, Guaiti e Franzina (presenti 25). Prima della votazione sull'immediata eseguibilità del provvedimento escono: Barbieri e Pigato (presenti 23).
Esce l'assessore: Nicolai.
- Prima della votazione dell'ordine del giorno n. 1, presentato sul presente oggetto dalla cons.Balbi, rientrano: Barbieri e Borò; escono: il Sindaco Variati e il cons.Cicero(presenti 23).
- Prima della votazione dell'ordine del giorno n. 2, presentato sul presente oggetto dal cons.Abalti, rientrano: il Sindaco Variati, Abalti, Cicero e Pigato (presenti 27).
- Prima della votazione dell'ordine del giorno n. 3, presentato sul presente oggetto dalla cons.Balbi, esce: Barbieri (presenti 26).
- Prima della votazione dell'emendamento n. 3, presentato sul presente oggetto dal cons.Formisano, rientrano: Barbieri e Franzina (presenti 28).
- Prima della votazione dell'emendamento n. 5, presentato sul presente oggetto dal Sindaco, escono: Balbi e Cicero (presenti 26).
- Prima della votazione del presente oggetto rientra: Cicero (presenti 27).
- Prima della votazione sull'immediata eseguibilità del provvedimento esce: Cicero (presenti 26).

OGGETTO XXXV

P.G.N. 26033

Delib. n. 24

BILANCIO-Approvazione del bilancio di previsione per l'esercizio 2013, della relazione previsionale e programmatica per il triennio 2013/2015, del bilancio pluriennale per il triennio 2013/2015 e allegati.

L'assessore al bilancio, finanze, entrate, politiche comunitarie e alle strategie per il rilancio economico ed industriale delle aziende e società partecipate, Umberto Lago, presenta la seguente proposta di deliberazione:

“PREMESSO:

- che l'art. 151, comma 1, del testo unico delle leggi sull'ordinamento degli enti locali approvato con D.Lgs. 18/8/2000, n. 267 (in prosieguo T.U.E.L.) stabilisce che gli enti locali deliberano entro il 31 dicembre il bilancio di previsione per l'anno successivo;
- che l'art. 151, comma 2, del T.U.E.L. prescrive che il bilancio è corredato di una relazione previsionale e programmatica di cui all'art. 170 del T.U.E.L., di un bilancio pluriennale di cui all'art. 171 del T.U.E.L. di durata pari a quello della regione di appartenenza e comunque non inferiore ai tre anni e degli allegati previsti all'art. 172 del T.U.E.L.;
- che l'art. 162, comma 1, del T.U.E.L., dispone che gli enti locali deliberano annualmente il bilancio di previsione finanziario redatto in termini di competenza, per l'anno successivo, osservando i principi di unità, annualità, universalità ed integrità, veridicità, pareggio finanziario e pubblicità e che la situazione corrente, come definita dal comma sesto, non può presentare un disavanzo;
- che con il D.P.R. 31 gennaio 1996, n. 194, è stato emanato il regolamento per l'approvazione dei modelli relativi al bilancio di previsione, ivi inclusi i quadri riepilogativi e il sistema di codifica del bilancio;
- che con il D.P.R. 3 agosto 1998, n. 326, sono stati approvati i modelli della relazione previsionale e programmatica;
- che il quadro normativo di riferimento per l'anno 2013 è particolarmente ricco di novità e di problematiche applicative tant'è vero che il termine ultimo di adozione dei bilanci preventivi è già stato differito al 30/6/2013. Le leggi di riferimento sono:
 - o L. 24/12/12. n. 228 - Legge stabilità 2013;
 - o DL 10/10/12, n.174, convertito nella L. 7/12/12, n. 213;
 - o Legge sul pareggio di bilancio delle PA L. 24 dicembre 2012, n. 243.
- che la Relazione Previsionale e Programmatica 2013/2015, nel “Programma Economico-Finanziario”, evidenzia che la programmazione di bilancio rispetta gli obiettivi relativi al Patto di stabilità 2013, come indicato nell'apposita tabella riepilogativa.



DATO ATTO:

- che nel bilancio di previsione 2013 è stato iscritto il fondo di riserva nei limiti previsti dall'art. 166 del T.U.E.L. e dal regolamento di contabilità approvato dal Consiglio Comunale con deliberazione n. 11 del 14 febbraio 2013;
- che i proventi dei permessi a costruire di cui al D.P.R. n. 380/2001 finanziano gli investimenti nella percentuale del 3,04%, pari a € 1.143.000,00;
- che per l'anno 2013 l'addizionale comunale all'imposta sul reddito delle persone fisiche (I.R.P.E.F.) resta confermata come stabilito dalla deliberazione CC n. 19 del 23/4/2012;
- che sono confermate le tariffe delle mense scolastiche e degli asili nido individuate con deliberazione di Giunta comunale n. 232/52147 del 3 agosto 2011 per il primo semestre 2013 e aggiornate con deliberazione di Giunta comunale n. 291/52815 del 18/7/2012 per il secondo semestre 2013;
- che le spese di investimento sono riportate nel piano triennale dei lavori pubblici e nell'elenco annuale dei lavori - ai sensi dell'art. 128 della D.Lgs. 163/06 e del D.M. 11/11/2011 - pubblicato all'albo pretorio dal 21/11/2012 al 19/01/2013; il piano triennale dei lavori pubblici *allegato* alla presente deliberazione tiene conto delle eventuali osservazioni pervenute;
- che al bilancio preventivo per l'esercizio 2013 è stato applicato l'avanzo di amministrazione dell'anno 2012 per 500.000,00 euro in parte corrente (spese per elezioni amministrative) e 1.800.000,00 a investimenti;
- che i valori monetari contenuti nel bilancio pluriennale e nella relazione previsionale e programmatica sono espressi in riferimento ai periodi ai quali si riferiscono;

PRECISATO:

- che è *allegato* alla presente deliberazione il Piano Operativo Annuale di Sviluppo consegnato da A.I.M. Vicenza S.p.A.;
- che risulta regolarmente approvato - e si *allega* - il rendiconto 2011 dell'Istituzione Biblioteca Civica Bertoliana approvato dal Consiglio Comunale con deliberazione n. 59 del 27 novembre 2012;
- che ai sensi dell'art. 242 del T.U.E.L. il Comune di Vicenza non presenta gravi e incontrovertibili condizioni di squilibrio;
- che gli schemi di bilancio annuale di previsione per l'anno 2013, della relazione previsionale e programmatica e del bilancio pluriennale per il triennio 2013/2015, sono stati approvati con deliberazione di Giunta comunale n. 41/17783 dell'1/3/2013 e sono stati trasmessi ai Consiglieri comunali in data 5/3/2013, ai sensi dell'art. 18, comma 3, del regolamento del consiglio comunale;
- che in data 28 marzo 2013 è stato reso il parere del Collegio dei Revisori sugli schemi di bilancio; il parere è *allegato* alla presente deliberazione;

- che al bilancio è *allegato* il rendiconto della gestione dell'esercizio 2011 del Comune di Vicenza, approvato con deliberazione del Consiglio Comunale n. 30/42957 del 14 giugno 2012 e che dal medesimo il Comune non risulta strutturalmente deficitario, ai sensi dell'art. 242 del T.U.E.L.;
- che le delibere sulla quantità e qualità di aree e fabbricati da destinare a residenza, attività produttive e terziario e determinazione del prezzo di vendita sono le sottoriportate:
 1. con deliberazione consiliare n. 93/37524 del 17 dicembre 2002 avente per oggetto "E.R.P. – Localizzazione degli interventi di iniziativa comunale in attuazione di provvedimenti statali e regionali di finanziamento di programmi per lo sviluppo dell'E.R.P. (triennio 2001/2003)";
 2. con deliberazione consiliare n. 45/66281 del 29 novembre 2007 avente per oggetto: EDILIZIA ABITATIVA – Approvazione del documento: "Abitare – Il punto sull'attuazione dei programmi e gli interventi di edilizia residenziale pubblica per gli anni 2007-2009";
 3. deliberazione di Giunta Comunale n. 427/82057 del 23.12.2009 avente per oggetto "E.R.P. - Approvazione programmi destinati alla locazione e/o cessione a canone o prezzo convenzionato (DGR 2049 del 26.07.2002 e DGR 3015 del 29.10.2002), in Comune di Vicenza - via Farini - finanziati dalla Regione Veneto;
- che gli stanziamenti di bilancio tengono conto, altresì, dei limiti di cui al D.L. 78/2010 e dei limiti delle spese del personale dipendente, come evidenziato nella relazione previsionale e programmatica;
- che con delibera di Giunta comunale n. 210/43586 del 13 giugno 2012 modificata dalla delibera di G.C. n. 325/60750 del 22 agosto 2012, ai sensi ex art. 91 del Tuel, D. Lgs. 18 agosto 2000, n. 267 e art. 35, comma 4 - Reclutamento del personale - del D.Lgs. 30 marzo 2001, n. 165, è stato approvato il "Piano triennale delle assunzioni 2012-2014".

VISTI

- il D.P.R. 31 gennaio 1996, n. 194;
- il D.P.R. 3 agosto 1998, n. 326;
- il regolamento di contabilità approvato dal Consiglio Comunale con deliberazione n. 11 del 14 febbraio 2013;
- il Decreto del Ministro dei LL.PP. del 9 giugno 2005;
- il D. Lgs. 163/2006 "Codice dei contratti pubblici relativi a lavori, servizi e forniture in attuazione delle direttive 2004/17/CE e 2004/18/CE" e successive modificazioni;
- il D. Lgs. 118/2011 ed il DPCM 28/12/2011 in materia della nuova contabilità armonizzata delle P.A.;

VISTA la relazione del Collegio dei Revisori dei Conti in data 28 marzo 2013 contenente il parere favorevole sulla proposta del bilancio di previsione e sui documenti allegati;

VISTA la delibera di Consiglio comunale n. 14/23057 del 29 marzo 2012 "TURISMO – Istituzione dell'imposta di soggiorno ed approvazione del relativo regolamento";

VISTA la delibera di Consiglio comunale n. 22/26024 del 2 aprile 2013 che approva il regolamento per la disciplina della TARES.



Con DM del 28/12/11 il Comune di Vicenza è stato inserito nella sperimentazione della nuova contabilità di tutte le Pubbliche Amministrazioni redatta su principi, bilanci e piano dei conti uniformi. La sperimentazione ha la durata di due anni, 2012 e 2013, e poi la nuova contabilità sarà adottata da tutti gli enti locali. Le novità più rilevanti discendono dall'applicazione del nuovo principio della c.d. "competenza potenziata" secondo il quale "le obbligazioni attive e passive giuridicamente perfezionate, che danno luogo a entrate e spese per l'ente di riferimento sono registrate nelle scritture contabili con l'imputazione all'esercizio nel quale esse vengono a scadenza, ferma restando, nel caso di attività di investimento che comporta impegni di spesa che vengono a scadenza in più esercizi finanziari, la necessità di predisporre, sin dal primo anno, la copertura finanziaria per l'effettuazione della complessiva spesa dell'investimento".

Il principio della "competenza potenziata" consente di:

- conoscere i debiti effettivi delle amministrazioni pubbliche;
- evitare l'accertamento di entrate future e di impegni inesistenti;
- rafforzare la programmazione di bilancio;
- favorire la modulazione dei debiti secondo gli effettivi fabbisogni;
- avvicinare la competenza finanziaria a quella economica.

In pratica il Consiglio comunale approva nell'anno 2013 il bilancio preventivo seguendo sia i vecchi schemi di cui al D. Lgs. 267/2000 e il DPR 194/06, sia i nuovi modelli di cui al D.Lgs. 118/2011, dando atto che quest'ultimo, così come evidenziato nella relazione previsionale e programmatica, comprende anche i residui attivi e passivi al 31/12/12 indicati nella delibera consiliare n. 21/26014 del 2 aprile 2013 che approva il rendiconto 2012 e reimputati sulla base dei nuovi principi e criteri della succitata normativa, unitamente ai crediti di dubbia esigibilità.

VISTA la delibera di Giunta comunale n. 53/22449 del 20 marzo 2013 che nell'ambito dell'applicazione della nuova contabilità armonizzata provvede alla reimputazione dei residui attivi e passivi indicati nel rendiconto dell'anno 2012.

Ciò premesso,

- Attesi i pareri espressi in ordine alla regolarità tecnica e contabile, rispettivamente del responsabile del servizio interessato e del responsabile di Ragioneria, resi ai sensi dell'art. 49, comma 1, del T.U.E.L., che vengono integralmente trascritti e inseriti nella presente deliberazione come segue:

"Parere favorevole alla presente proposta di deliberazione sotto il profilo della regolarità tecnica"

Addì, 20/3/2013

IL RESPONSABILE DEL SERVIZIO f.to BELLESIA

"Parere favorevole in ordine alla regolarità contabile sulla presente proposta di deliberazione"

Addì, 20/3/2013

IL RAGIONIERE CAPO

f.to BELLESIA

“””IL CONSIGLIO COMUNALE

D E L I B E R A

1) di approvare il bilancio annuale finanziario di previsione per l'anno 2013 secondo il D.Lgs. 267/2000 ed il DPR 194/06, allegato alla presente deliberazione, le cui risultanze finali sono riportate nel seguente quadro generale riassuntivo:

QUADRO GENERALE RIASSUNTIVO 2013				
Entrate		Spese		
<i>Titolo I:</i>	Entrate tributarie	59.220.220,40	<i>Titolo I:</i> Spese correnti	88.297.768,41
<i>Titolo II:</i>	Entrate da contributi e trasferimenti correnti dello Stato, della Regione e di altri enti pubblici	15.304.419,06	<i>Titolo II:</i> Spese in conto capitale	37.626.114,58
<i>Titolo III:</i>	Entrate extratributarie	20.273.128,95		
<i>Titolo IV:</i>	Entrate da alienazioni, da trasferimenti di capitale e da riscossioni di crediti	30.442.114,58	<i>Titolo III:</i> Spese per rimborso di prestiti	12.000.000,00
<i>Titolo V:</i>	Entrate derivanti da accensioni di prestiti	10.384.000,00	<i>Titolo IV:</i> Spese per servizi per conto di terzi	25.680.000,00
<i>Titolo VI:</i>	Entrate da servizi per conto di terzi	25.680.000,00	<i>Totale</i>	<i>163.603.882,99</i>
	<i>Totale</i>	<i>161.303.882,99</i>	Disavanzo di amministrazione 2012	
	Avanzo di amministrazione 2012	2.300.000,00		
<i>Totale complessivo entrate</i>		163.603.882,99	<i>Totale complessivo spese</i> 163.603.882,99	

2) di approvare, insieme con il bilancio annuale finanziario per l'esercizio 2013:

- la Relazione Previsionale e Programmatica per il triennio 2013/2015;
- il bilancio pluriennale per il triennio 2013/2015;
- il piano triennale delle opere pubbliche ed elenco annuale dei lavori, *allegato* alla presente deliberazione che tiene conto delle modifiche intervenute, ai sensi dell'art. 128 del D. Lgs. 163/06 e successive modificazioni;
- il prospetto riportato nella relazione previsionale e programmatica, contenente le previsioni di entrata e di spesa, che dimostra il rispetto degli obiettivi del patto di stabilità interno;
- il prospetto delle alienazioni e delle valorizzazioni immobiliari, ai sensi dell'art. 58 del D.L. n. 112 del 25 giugno 2008, convertito nella L. n. 133 del 6 agosto 2008;
- gli altri allegati al bilancio previsti dall'art. 172 del T.U.E.L.;
- il "Piano Operativo Annuale di Sviluppo" di A.I.M. Vicenza S.p.A. *allegato* alla presente deliberazione;

3) di confermare i provvedimenti deliberativi indicati in premessa relativi alla determinazione dei piani di cessione e concessione delle aree P.E.E.P. da destinare alla residenza e alle attività terziarie;

4) di confermare, per l'anno 2013, le aliquote d'imposta, le detrazioni e le agevolazioni dell'Imposta Municipale Propria (IMU) approvate con le deliberazioni del



comunale n. 21 del 23 aprile 2012 e n. 52 del 30 ottobre 2012, chiarendo che l'aliquota ridotta dello 0,76% ivi prevista per i fabbricati di interesse storico ed artistico che godono dell'abbattimento di legge del 50% sull'imponibile IMU debba intendersi applicabile unicamente per ville e palazzi di interesse storico od artistico se aperti regolarmente per fini culturali e turistici alle visite del pubblico;

- 5) di confermare anche per l'anno 2013 che per poter applicare le aliquote agevolate i contribuenti devono presentare autocertificazione ai sensi del D.P.R. n. 445/2000 entro il 31/12/2013;
- 6) di non utilizzare per il 2013 la facoltà concessa al Comune dall' art.1, comma 380 , lett. g), della legge 228/2012 di innalzare (fino ad un 0,30%) l'aliquota standard dello 0,76% sugli immobili ad uso produttivo del gruppo catastale D dando atto che l'intero gettito di detto gruppo catastale è riservato allo Stato;
- 7) di confermare per l'anno 2013 aliquota e soglia di esenzione dell'Addizionale Comunale all'Imposta sul Reddito delle Persone Fisiche di cui alla deliberazione del Consiglio Comunale n.19 del 23 aprile 2012;
- 8) di confermare, per l'anno 2013, le tariffe e la disciplina della TARES come definita nella delibera consiliare n. 22/26024 del 2 aprile 2013 e nella relazione previsionale e programmatica;
- 9) di dare atto che il presente provvedimento adempie alle disposizioni di cui all'art. 208 del D.Lgs. 30 aprile 1992, n. 285, come evidenziato nella Relazione Previsionale e Programmatica 2013/2015;
- 10) di dare atto che gli incarichi di studio o di ricerca, ovvero consulenze che si intende affidare nell'anno 2013, ai sensi dell'art. 3, comma 55, della Legge 244 del 24/12/2007, sono quelli indicati nella Relazione Previsionale e Programmatica, con le rispettive motivazioni, spesa prevista, copertura finanziaria e compiti dirigenziali, fermo restando i limiti di cui al D.L. 78/2010, peraltro evidenziati nella Relazione Previsionale e Programmatica 2013/2015 e precedenti;
- 11) di approvare, altresì, la versione del bilancio di previsione dell'anno 2013, allegato alla presente con i relativi allegati di legge secondo gli schemi adottati, nell'ambito della sperimentazione della nuova contabilità armonizzata delle P.A., di cui all'art. 36 del D.Lgs. 23 giugno 2011, n. 118, e DPCM del 28/12/11, così come evidenziato nelle premesse del presente provvedimento e nella relazione previsionale e programmatica, affidando la gestione delle entrate e delle spese, ai sensi del principio contabile della competenza finanziaria di cui al DPCM 28/12/11, allegato 1, ai dirigenti responsabili indicati nella nuova struttura del bilancio;
- 12) di dare atto che ai fini dell'impegno di spese pluriennali, ferma la competenza del consiglio e della giunta di cui, rispettivamente, agli artt. 42 e 48 del Tuel, ed ai sensi del DLgs. 118/2011 sulla sperimentazione della nuova contabilità armonizzata, si provvede a aprire le gestioni contabili anche degli anni successivi al triennio considerato dal bilancio pluriennale limitatamente alla spesa corrente e per l'importo stanziato nell'ultimo esercizio considerato dal bilancio pluriennale medesimo;

- 13) di dare atto che l'avanzo di amministrazione dell'anno 2012 sarà utilizzato per 500.000,00 euro in parte corrente (spese per elezioni amministrative) e per 1.800.000,00 a investimenti;
- 14) si confermano gli investimenti di cui alla delibera consiliare n. 50/2009 nell'ambito del global service strade e pertinenze con tutti gli aggiornamenti indicati nelle deliberazioni di approvazione dei bilanci degli anni successivi, fermo restando che eventuali economie di spesa residue verranno reimpiegate in opere di completamento o interventi di miglioria delle medesime tipologie di spesa e comunque nell'ambito degli indirizzi generali di cui alla citata delibera consiliare n. 50/09;
- 15) di approvare gli obiettivi e le linee guida delle società partecipate e degli altri organismi esterni indicati nella relazione previsionale e programmatica ai sensi dell'art. 147-quater del Tuel, modificato dal D. Lgs. 174/12 e come specificato nel regolamento di contabilità;
- 16) di dichiarare la presente deliberazione immediatamente eseguibile, ai sensi dell'art. 134, comma 4, del D.Lgs. 267 del 18 agosto 2000."

Nella riunione del 22 marzo 2013 la commissione consiliare finanze e patrimonio, dopo ampia discussione sull'argomento, esprime il seguente parere:

favorevoli: Formisano, Franzina, Giacon, Guaiti, Rossi e Volpiana.

Si riservano di esprimere il parere in Consiglio comunale: Abalti, Borò, Bottene e Sgreva.

Il Presidente ricorda che la Conferenza dei Capigruppo ha deciso la trattazione congiunta del presente oggetto con gli oggetti iscritti all'ordine del giorno dei lavori consiliari con il n. 34 "BILANCIO-Definizione della misura percentuale dei costi complessivi dei servizi pubblici a domanda individuale - Anno 2013" e con il n. 36 "BILANCIO-Approvazione del programma di ripartizione di una quota dei proventi derivanti dagli oneri di urbanizzazione secondaria relativo agli edifici destinati al Culto e opere religiose connesse, ai sensi degli artt. 2 e 7 della Legge Regionale n.44 del 20.08.1987 "Disciplina del fondo per le opere di urbanizzazione" - Anno 2013" e dichiara, quindi, aperta la discussione.

Intervengono i cons.Cicero, Giacon, Colombara, Formisano e Abalti.

Il Presidente dichiara chiusa la discussione.

Replicano gli assessori Lago, Ruggeri e Tosetto.

Il Presidente dà la parola alla cons.Balbi per la presentazione del seguente ordine del giorno n.1, sottoscritto anche dai cons.Sala, Baccarin, Formisano, Vigneri, Zanetti, Nisticò, Corradi, Giacon, Appoggi, Bonato e Colombara:

Ordine del giorno n. 1 (approvato):

"A seguito dell'alienazione del complesso di S. Rocco a Fondazione Cariverona si pone la questione del trasferimento delle associazioni, dei servizi e delle comunità che negli anni hanno trovato la loro collocazione all'interno del complesso.

In particolare sarà necessario provvedere al trasferimento in tempi brevi della Comunità educativa "Contrà Fascina" gestita dalla cooperativa tangram, che accoglie adolescenti in disagio familiare e sociale e di una famiglia che fa accoglienza di minori con disabilità gravi.



Data la delicatezza e la complessità del trasferimento di tali realtà, che deve avvenire nel rispetto degli standard normativi e che deve assicurare il mantenimento di servizi importanti per la città

si impegna
il Sindaco

a provvedere, di concerto con i soggetti interessati, all'individuazione di soluzioni adeguate, che tengano conto delle particolari e specifiche esigenze di tali realtà e dei minori a cui si riferiscono, che è bene rimangano integrati nell'ambito della città.

F.to Cristina Balbi
f.to Formisano Federico
f.to F. Nisticò
f.to Marco Appoggi

f.to Isabella Sala
f.to Rosario Vigneri
f.to Corradi Vittorio
f.to Urbano Bonato

f.to Baccarin Lorella
f.to Filippo Zanetti
f.to Giacon Gianpaolo
f.to Raffaele Colombara"

Il Presidente pone in votazione il soprascritto ordine del giorno n. 1.

Aperta la fase delle dichiarazioni di voto e nessun consigliere intervenendo, l'ordine del giorno n. 1, già posto ai voti, viene approvato, con votazione in forma palese a mezzo di procedimento elettronico, avendo riportato 21 voti favorevoli, 1 voto contrario ed essendosi astenuto 1 consigliere (consiglieri presenti 23).

Il Presidente proclama l'esito della votazione.

Il risultato della votazione è stato accertato con l'assistenza degli scrutatori nominati.

Il Presidente dà la parola al cons. Abalti per la presentazione del seguente ordine del giorno n.2, sottoscritto anche dalla cons.Barbieri:

Ordine del giorno n. 2 (approvato):

“Aiuti concreti per i genitori separati

Premesso che:

- La famiglia moderna ha subito e sta subendo enormi trasformazioni. Oggi, rispetto al passato, il padre svolge una significativa funzione emozionale e affettiva, e le modalità relazionali sono diverse rispetto ai nostri padri: oggi i padri preparano il biberon o le minestrine ai propri bambini, cambiano loro il pannolino, fanno loro il bagnetto, escono con il passeggino, ecc. La figura del padre è cambiata anche per quei padri che hanno dovuto affrontare la separazione. Nella maggior parte dei casi i padri vogliono continuare a essere presenti nella vita dei figli. Questa nuova visione della famiglia è stata colta dal legislatore nella legge 54/2006 che dice: “Anche in caso di separazione personale dei genitori il figlio minore ha il diritto di mantenere un rapporto equilibrato e continuativo con ciascuno di essi, di ricevere cura, educazione e istruzione da entrambi e di conservare rapporti significativi con gli ascendenti e con i parenti di ciascun ramo genitoriale.” Ormai è universalmente noto che per i figli sono indispensabili entrambe le figure genitoriali. Tutte le coppie separate dovrebbero adoperarsi per non far mancare al bambino un equilibrato ed equo rapporto con il padre, che continua a essere un elemento indispensabile anche nelle moderne organizzazioni familiari (mononucleari, monoparentali, di fatto, ecc.).

- Spesso con la separazione e la privazione di parte degli affetti, arrivano inesorabili i problemi economici. Assegni di mantenimento, spese legali, rate e un affitto impossibile. È l'odissea della separazione per tanti papà (e a volte mamme) che non riescono a far quadrare i conti una volta tornati single. Ricominciare non è facile, straziati da un fallimento che è anche economico (tra alimenti alla ex e nuove spese, molti non riescono a vivere con quel che rimane dello stipendio). Così per alcuni padri separati si aprono addirittura le porte di un mondo finora sconosciuto: dormitori pubblici, auto utilizzate come letto e mense della Caritas dove arrivano in giacca e cravatta dopo una giornata di lavoro. Un incubo che diventa realtà. E che oggi assume i contorni di una nuova emergenza sociale. Papà in cerca di casa, soprattutto. Un luogo dignitoso dove accogliere i figli perché, in caso contrario, il giudice potrebbe disporre il divieto di farglieli vedere. Nella stragrande maggioranza dei casi di separazione, infatti, l'abitazione coniugale viene assegnata alla mamma quasi sempre "collocataria" (virgolette d'obbligo essendo questo un termine non previsto dalle norme ma un artificio giuridico). Agli ex mariti 'sfrattati' non resta che la caccia a un nuovo alloggio a piccoli prezzi. Negli ultimi anni diversi comuni italiani che hanno messo a disposizione dei padri separati strutture dove soggiornare per un periodo temporaneo. Una soluzione tampone e probabilmente obbligata, ma è certo che per un adulto, dopo una vita di lavoro e sacrifici, trovarsi a vivere in un alloggio comune o in una comunità non è certamente dignitoso.
- Secondo la legge 4 maggio 1983, n. 184 come modificata dalla legge 28 marzo 2001, n. 149 "Modifiche alla legge, recante «Disciplina dell'adozione e dell'affidamento dei minori»: "1. Il minore ha diritto di crescere ed essere educato nell'ambito della propria famiglia. 2. Le condizioni di indigenza dei genitori o del genitore esercente la potestà genitoriale non possono essere di ostacolo all'esercizio del diritto del minore alla propria famiglia. A tal fine a favore della famiglia sono disposti interventi di sostegno e di aiuto." La Convenzione sui diritti del fanciullo di New York del 20 novembre 1989 è stata ratificata dall'Italia con legge 27 maggio 1991, n. 176. All'articolo 9 dice: "1. Gli Stati parti vigilano affinché il fanciullo non sia separato dai suoi genitori contro la loro volontà a meno che le autorità competenti non decidano, sotto riserva di revisione giudiziaria e conformemente con le leggi di procedura applicabili, che questa separazione è necessaria nell'interesse preminente del fanciullo."
- A Vicenza la questione è stata sollevata da varie parti e dall'Associazione dei Genitori Separati, costituita meno di un anno fa. Spesso le situazioni economiche si ripercuotono negativamente sui diritti dei figli sia a causa delle conseguenti conflittualità sia dei risultanti problemi di natura psicologica. Innanzitutto c'è un urgente bisogno di una casa decorosa che permetta loro di vivere e affrontare la situazione con un minimo di dignità. Mancano, o non sono sufficientemente conosciute o individuabili, delle strutture e figure di riferimento che possano concretamente aiutare, indirizzare, ma soprattutto ascoltare i padri separati (e anche le madri separate) affinché non si sentano soli ad affrontare la separazione. Ma soprattutto non ci sono aiuti concreti per queste persone per uscire da situazioni che alla fine incidono direttamente sul benessere dei bambini coinvolti.
- La cosa è semplice: se noi sosteniamo economicamente i genitori separati, spesso non avranno più bisogno di assistenza psicologica o legale dalle strutture pubbliche o dalle associazioni. Se una persona è soggetta alle costanti costrizioni e umiliazioni dovute al calo del tenore di vita, al dover vedere i figli in locali angusti, al dover tornare a vivere a casa dei genitori, ecc. alla fine potrebbe anche aver bisogno dello psicologo o del legale per dirimere le questioni relative agli alimenti, alle difficoltà di vedere i figli, ecc. Ma se la aiutiamo



concretamente alla fine risparmiamo sia in termini di prestazioni psicologiche - o persino psichiatriche - sia in termini di maggiori entrate derivanti da una persona produttiva e integrata socialmente. E la persona e i suoi figli saranno anche più felici. Perché allora non risolvere il suo problema alla base?

Si impegnano il Sindaco e la Giunta:

- Ad aprire uno sportello per i genitori separati a cui possano rivolgersi per trovare aiuto, sostegno, indirizzo (anche per l'accesso ad eventuali sostegni economici) e soprattutto ascolto.
- A stipulare una convenzione con l'ATER al fine di trovare una casa dignitosa ai genitori "non collocatari" tenendo conto del loro reddito effettivo (è cioè al netto degli alimenti, spese familiari, ecc.) e della necessità di avere degli spazi decorosi per accogliere i figli.
- Ad allestire un locale di pronta accoglienza per i genitori separati che si trovano fuori di casa impossibilitati a reperire un alloggio in tempi brevi.

Vicenza, 2 aprile 2012

F.to Arrigo Abalti

f.to Patrizia Barbieri

Interviene l'assessore Giuliani.

Il Presidente pone in votazione il soprascritto ordine del giorno n. 2.

Aperta la fase delle dichiarazioni di voto intervengono i cons.Vettori, a nome del gruppo consiliare Variati Sindaco ed Abalti, a nome del gruppo consiliare Il Popolo della Libertà.

Interviene, brevemente, il Presidente che, alle ore 19,35, sospende brevemente la seduta.

Alla ripresa dei lavori consiliari, alle ore 19,40, interviene, nuovamente, l'assessore Giuliani.

Interviene, altresì, il cons.Abalti.

Nessun altro consigliere intervenendo l'ordine del giorno n. 2, già posto ai voti, viene approvato, con votazione in forma palese a mezzo di procedimento elettronico, avendo riportato 25 voti favorevoli ed essendosi astenuti 2 consiglieri (consiglieri presenti 27).

Il Presidente proclama l'esito della votazione.

Il risultato della votazione è stato accertato con l'assistenza degli scrutatori nominati.

Il Presidente dà la parola alla cons.Balbi per la presentazione del seguente ordine del giorno n.3, sottoscritto anche dai cons.Giacon, Zanetti, Baccarin, Formisano, Nisticò e Sala:

Ordine del giorno n. 3 (approvato):

"Al fine di concretizzare il progetto dell'Amministrazione di tornare ad utilizzare nella sua totalità l'edificio che oggi ospita la sede distaccata dell'Istituto Montagna, come struttura in grado di ospitare la scuola secondaria a servizio dei quartieri di Laghetto e Polegge e la scuola primaria per il quartiere di Laghetto

si impegna

il Sindaco

a sollecitare la Provincia di Vicenza ad indire al più presto una Conferenza dei Servizi che si occupi di definire il progetto in premessa, anche in coerenza con il riordino degli indirizzi per la scuola secondaria superiore.

F.to Cristina Balbi
f.to Baccarin Lorella
f.to Sala Isabella"

f.to Giacon Gianpaolo
f.to Federico Formisano

f.to Filippo Zanetti
f.to F. Nisticò

Il Presidente pone in votazione il soprascritto ordine del giorno n. 3.

Aperta la fase delle dichiarazioni di voto intervengono i cons.Pigato, a nome del gruppo consiliare Cicero...Impegno a 360°, Colombara, a nome del gruppo consiliare Variati Sindaco e Vettori.

Nessun altro consigliere intervenendo l'ordine del giorno n. 3, già posto ai voti, viene approvato, con votazione in forma palese a mezzo di procedimento elettronico, all'unanimità (consiglieri presenti 26).

Il Presidente proclama l'esito della votazione.

Il risultato della votazione è stato accertato con l'assistenza degli scrutatori nominati.

Il Presidente dà la parola al consigliere Abalti, che ritira il seguente emendamento n. 1.

Emendamento n. 1 (ritirato):

"Premesso che:

- Da molti anni sia il Legislatore che l'opinione pubblica hanno individuato nella violenza contro le donne da parte dei maschi una forte priorità in termini sia di servizi di supporto che di attività collegate (Centri Antiviolenza);
- C'è un colpevole silenzio sia delle Istituzioni che dell'opinione pubblica sulle diverse forme di violenza messe in campo dal mondo femminile nei confronti dei maschi, in particolare dei padri quando non addirittura dei figli;
- La rivista "Criminologia, Vittimologia e Sicurezza" nel numero di settembre 2012 ha pubblicato un'indagine sugli uomini vittime di violenza da parte delle proprie partner o ex partner, fornendo un quadro inquietante (all. 1);
- L'agenzia di stampa ADN Kronos ha pubblicato recentemente un'inchiesta che parla di 50 mila casi all'anno solo in Italia di maltrattamenti ai maschi per mano di mogli o compagne, soprattutto in fase di pre o post separazione e in presenza di figli;

Tutto ciò premesso si chiede la modifica delle seguenti voci di bilancio:

In diminuzione capitolo **1005207** Spese varie per le circoscrizioni ed il decentramento.....- **35.000 euro**



In aumento + 35.000 euro per l'attivazione del Centro di Aiuto ai Padri Separati per assicurare supporto ed assistenza contro la violenza al femminile, in collaborazione con le associazioni del settore.

Vicenza, 26 marzo 2013

F.to Arrigo Abalti”

(L'allegato è agli atti del Comune)

Sul presente emendamento è stato espresso il seguente parere:

“Si esprime parere contrario all'accoglimento del presente emendamento, sotto il profilo della regolarità tecnica, in quanto gli stanziamenti di spesa, già fortemente penalizzati dalla normativa, sono appena sufficienti per garantire la funzionalità del servizio.”

Addi, 28 marzo 2013

IL RESPONSABILE DEL SERVIZIO
Micaela Castagnaro
F.to Micaela Castagnaro”

“Visto il parere contrario espresso dal responsabile del servizio interessato, si esprime parere contrario sotto il profilo della regolarità contabile.”

Addi, 29 marzo 2013

IL RESPONSABILE DEL SERVIZIO FINANZIARIO
(Mauro Bellesia)
F.to Bellesia”

Il Presidente dà la parola al consigliere Abalti, che dichiara di trasformare in raccomandazione il seguente emendamento n. 2.

Emendamento n. 2 (trasformato in raccomandazione):

“Premesso che:

- Il Comune di Vicenza ha recentemente beneficiato di un contributo della Fondazione Cariverona (all. 1) per il recupero di uno stabile in Via Alberto Mario e che dovrebbe essere destinato a Casa dei Padri Separati;
- Il fenomeno dei padri separati che si trovano privi di alloggio a seguito della rottura dei loro matrimoni rientra nel dramma, sempre più diffuso anche a Vicenza, delle cosiddette “nuove povertà”;
- La pur meritevole iniziativa della Casa dei Padri Separati dovrebbe essere accompagnata, oltre che dalla soddisfazione del bisogno abitativo specifico dei padri e a quello socio educativo di condivisione con i figli, specie se minori, anche dall'attivazione di servizi di supporto alla genitorialità e condivisi con le associazioni del settore;

Si chiede la modifica delle seguenti voci di bilancio:

In diminuzione capitolo 1097300 Contributi per iniziative culturali e di spettacolo dell'associazionismo.....- 10.000 euro

In diminuzione capitolo 1259500 Attività diverse inerenti lo sport ed il tempo libero.....- 15.000 euro

In aumento + 25.000 euro per Attività educative e di accoglienza per i figli dei Padri Separati; attività di supporto psicologico per i Padri Separati; Gruppi di Parola per i Genitori Separati

Vicenza, 26 marzo 2013

F.to Arrigo Abalti”

(L'allegato è agli atti del Comune)

Sul presente emendamento è stato espresso il seguente parere:

“Si esprime parere favorevole all'accoglimento del presente emendamento, sotto il profilo della regolarità tecnica, pur rilevando che un prelievo così consistente, in rapporto alla già scarsa entità dello stanziamento rispetto alle aspettative e ai bisogni della città, vanifica completamente un intervento, benché minimo, sul territorio”.

Addì, 29 marzo 2013

IL RESPONSABILE DEL SERVIZIO
(Loretta Simoni)
F.to Loretta Simoni

IL RESPONSABILE DEL SERVIZIO
(Fausto Zavagnin)
F.to Fausto Zavagnin

“Visto il parere favorevole espresso dal responsabile del servizio interessato, si esprime parere favorevole sotto il profilo della regolarità contabile.”

Addì, 29 marzo 2013

IL RESPONSABILE DEL SERVIZIO FINANZIARIO
(Mauro Bellesia)
F.to Bellesia”

Interviene il Sindaco per precisazioni.

Il Presidente dà la parola al cons.Formisano per la presentazione del seguente emendamento n. 3, sottoscritto anche dai cons.Vigneri, Guarda e Zanetti:

Emendamento n. 3 (approvato):

“Si propone:

IN DIMINUZIONE

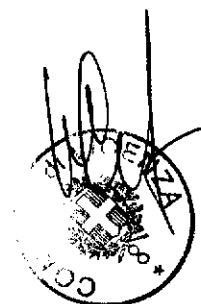

Adunanza del giorno 2 aprile 2013

E = ENTRAT A U = SPESA	C = parte corrente; I = conto capitale/investimenti	n. capitolo	n. codice stato	descrizione	importo	Eventuale modifica fonte finanziamento da ____ a ____ (se in conto capitale/investimenti)
U	C	1375000	1010811	FONDO DI RISERVA	40.000,00	
U	C	1026700	1010503	SPESE POLIZZE ASSICURATIVE INCENDIO, FURTO, RESPONSABILITA' CIVILE E ALTRE POLIZZE PER SERV.GENERALI	10.000,00	
totale in diminuzione					50.000,00	

IN AUMENTO

E = ENTRAT A U = SPESA	C = parte corrente; I = conto capitale/investimenti	n. capitolo	n. codice stato	descrizione	importo	Eventuale modifica fonte finanziamento da ____ a ____ (se in conto capitale/investimenti)
U	C	1291900	1100403	AGEVOLAZIONI TARES PER FAMIGLIE DISAGIATE	50.000,00	
totale in aumento					50.000,00	

MOTIVAZIONE:

Istituzione di un fondo di solidarietà a favore delle famiglie disagiate per il pagamento della Tares.

F.to Federico Formisano
f.to Filippo Zanetti”

f.to Rosario Vigneri

f.to Daniele Guarda

Sul presente emendamento è stato espresso il seguente parere:

“Si esprime parere favorevole all'accoglimento del presente emendamento, sotto il profilo della regolarità tecnica e contabile”.

Addì, 29 marzo 2013

IL RESPONSABILE DEL SERVIZIO FINANZIARIO
(Mauro Bellesia)
F.to Bellesia”

Interviene l'assessore Dalla Pozza.

Il Presidente pone in votazione il soprascritto emendamento n.3.

Aperta la fase delle dichiarazioni di voto e nessun consigliere intervenendo, l'emendamento n. 3, già posto ai voti, viene approvato, con votazione in forma palese a mezzo di procedimento elettronico, avendo riportato 24 voti favorevoli ed essendosi astenuti 4 consiglieri (consiglieri presenti 28).

Il Presidente proclama l'esito della votazione.

Il risultato della votazione è stato accertato con l'assistenza degli scrutatori nominati.

Il Presidente dà la parola al Sindaco per la presentazione del seguente emendamento n. 4:

Emendamento n. 4 (approvato):

“Si propone:

IN AUMENTO:

E = ENTRATA U = SPESA	I = investimenti	n. capitolo	n. codice stato	descrizione	importo	Eventuale modifica fonte finanziamento da _____ a _____ (se in conto capitale/investim enti)
E = ENTRATA	I	118000	40200.03.0118000	CONTRIBUTI DA AZIENDE PARTECIPATE	80.000,00	
U = SPESA	I	1970905	11012.02.1970905	INTERVENTI IN C/CAPITALE A SEGUITO DEGLI EVENTI ATMOSFERICI ECCEZIONALI DELL'11.11.2012	80.000,00	
totale in aumento					80.000,00	

MOTIVAZIONE:

Contributo da Acque Vicentine per interventi di ripristino danni alla rete acque bianche, che interessano Contrà Chioare e Stradella dei Munari, dopo eventi atmosferici eccezionali dell'11 novembre 2012.

F.to Achille Variati”

Sul presente emendamento è stato espresso il seguente parere:

“Si esprime parere favorevole all'accoglimento del presente emendamento, sotto il profilo della regolarità tecnica e contabile.”

Addì, 29 marzo 2013

IL RESPONSABILE DEL SERVIZIO

(Bortoli Antonio)

F.to Antonio Bortoli”

IL RESPONSABILE DEL SERVIZIO FINANZIARIO

(Mauro Bellesia)

F.to Bellesia”

Il Presidente pone in votazione il soprascritto emendamento n.4.

Aperta la fase delle dichiarazioni di voto e nessun consigliere intervenendo, l'emendamento n. 4, già posto ai voti, viene approvato, con votazione in forma palese a mezzo di procedimento elettronico, avendo riportato 25 voti favorevoli ed essendosi astenuti 3 consiglieri (consiglieri presenti 28).

Il Presidente proclama l'esito della votazione.

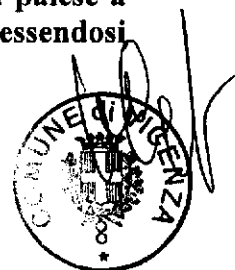

Il risultato della votazione è stato accertato con l'assistenza degli scrutatori nominati.

Il Presidente dà la parola al Sindaco per la presentazione del seguente emendamento n. 5:

Emendamento n. 5 (approvato):

"Emendamento all'oggetto "BILANCIO-Approvazione del bilancio di previsione per l'esercizio 2013, della relazione previsionale e programmatica per il triennio 2013/2015, del bilancio pluriennale per il triennio 2013/2015 e allegati."

In particolare, emendamento al Piano delle Alienazioni e Valorizzazioni immobiliari di cui all'articolo 58 del D.L. 25 giugno 2008 n. 112, convertito con L. 6 agosto 2008, n. 133, con inizio della relativa procedura di variante urbanistica.

IN AUMENTO:

E = ENTRATA U = SPESA	C = parte corrente; I = conto capitale/investimenti	n. capitolo	n. codice stato	descrizione	importo
E	I	75200	4010752	RICAVI DA ALIENAZIONI PATRIMONIO COMUNALE DA REINVESTIRE	175.000,00
U	I	nuovo		ACQUISTO IMMOBILE NEL QUARTIERE DI LAGHETTO O ZONE LIMITROFE	175.000,00
totale in aumento					175.000,00

La società proprietaria del supermercato A&O con sede in via dei Laghi, ha manifestato l'interesse ad acquistare una porzione di area comunale al fine di permettere lo sviluppo dell'attività commerciale necessaria ad adeguare il supermercato alle attuali esigenze del quartiere, versando il relativo prezzo di cessione in contanti, ovvero, mediante permuta con proprio terreno sito nell'ex PP10, di interesse comunale, oggetto di precedente convenzione stipulata ancora nel 1997 tra Comune e GEDIS srl (Allegato A).

Pertanto, si ritiene di alienare una superficie di terreno afferente al demanio comunale, contigua alla proprietà del supermercato, 500 mq circa, attraverso l'inserimento del bene nell'elenco di cui all'art.58 della legge 133/2008. Il valore del bene stimato dal Settore Patrimonio è pari a 350 €/mq per una somma complessiva di 175.000,00 € (Allegato B).

Affinché detto bene possa generare la superficie utile per l'ampliamento del supermercato è quindi necessaria una nuova previsione urbanistica rispetto alla destinazione prevista dal PI vigente e precisamente: Zona a servizio della viabilità -art.44. comma 10 delle NTO vigenti- per circa 90 mq e Viabilità esistente -art.32 delle NTO- per circa 410 mq.

La proposta consiste pertanto nel zonizzare l'area oggetto di alienazione come zona per insediamenti economici produttivi (D), inserendo all'art. 39 delle NTO del PI una specifica zona D20, con apposita disciplina normativa e relativa scheda puntuale dell'intervento, come riportata di seguito nell'Allegato C.

Nel contempo per dare concreta attuabilità agli interventi di cui sopra, si propone di classificare l'area su cui insiste il supermercato e relativo portico a uso pubblico, da Zona

residenziale esistente mista e di completamento -B19- di circa 1.080 mq, di cui all'art. 37 delle NTO del PI, in ZTO D20, come sopra definita nell'Allegato C.

Ciò renderà omogenea la destinazione urbanistica di zona dell'attuale supermercato con quella dell'area di cui si propone l'alienazione, permettendo così una complessiva ristrutturazione dell'attività commerciale insediata, mediante demolizione della struttura e ricostruzione con ampliamento della stessa, consentendo l'effettiva valorizzazione del bene comunale.

Contestualmente alla vendita diretta, come si evince dalla normativa proposta per la nuova ZTO D20, sarà stipulata convenzione con il Comune con la quale saranno poste a carico della stessa la realizzazione delle opere di urbanizzazione necessarie all'inserimento del nuovo edificio e l'eventuale realizzazione sull'area comunale di parcheggi pertinenziali necessari a soddisfare la dotazione minima riferita all'attività. In tal caso, visto che il parcheggio pubblico esistente è stato allora realizzato a servizio del complesso commerciale, il Comune potrà concedere in concessione d'uso onerosa i parcheggi pertinenziali necessari all'attività commerciale.

F.to Achille Variati”

(Gli allegati sono agli atti del Comune)

Sul presente emendamento è stato espresso il seguente parere:

“Si esprime parere favorevole all'accoglimento del presente emendamento, sotto il profilo della regolarità tecnica.”

Addi, 28 marzo 2013

IL RESPONSABILE DEL SERVIZIO
(Tirapelle Maurizio)
F.to Maurizio Tirapelle

Addi, 29 marzo 2013

IL RESPONSABILE DEL SERVIZIO
(Bortoli Antonio)
F.to Antonio Bortoli

“Visto il parere favorevole espresso dal responsabile del servizio interessato, si esprime parere favorevole sotto il profilo della regolarità contabile.”

Addi, 29 marzo 2013

IL RESPONSABILE DEL SERVIZIO FINANZIARIO
(Mauro Bellesia)
F.to Bellesia”

Il Presidente pone in votazione il soprascritto emendamento n.5.

Aperta la fase delle dichiarazioni di voto intervengono i cons.Borò, a nome del gruppo consiliare Lega Nord-Liga Veneta, Pigato, a nome del gruppo consiliare Cicero...Impegno a 360° e Meridio, a nome del gruppo consiliare Il Popolo della Libertà.

Il Presidente dà la parola a cons.Cicero per mozione d'ordine.

Interviene l'assessore Lazzari.

Nessun altro consigliere intervenendo, l'emendamento n. 5, già posto ai voti, viene approvato, con votazione in forma palese a mezzo di procedimento elettronico, avendo riportato 25 voti favorevoli ed essendosi astenuto 1 consigliere (consiglieri presenti 26).

Il Presidente proclama l'esito della votazione.

Il risultato della votazione è stato accertato con l'assistenza degli scrutatori nominati.

Il Presidente pone, quindi, in votazione la proposta di deliberazione unitamente agli allegati, come emendati.

Aperta la fase delle dichiarazioni di voto e nessun consigliere intervenendo, la proposta di deliberazione, come sopra presentata e trascritta integralmente, con il relativo dispositivo, unitamente agli allegati, come emendati, già posta ai voti, viene approvata, con votazione in forma palese a mezzo di procedimento elettronico, avendo riportato 21 voti favorevoli, 3 voti contrari ed essendosi astenuti 3 consiglieri (consiglieri presenti 27).

Il Presidente pone, quindi, in votazione l'immediata eseguibilità del provvedimento, che viene approvata, con votazione in forma palese a mezzo di procedimento elettronico, all'unanimità (consiglieri presenti 26).

Il Presidente proclama l'esito delle votazioni.

Il risultato delle votazioni è stato accertato con l'assistenza degli scrutatori nominati.

IL PRESIDENTE
Poletto

IL PRESIDENTE
Franzina

IL SEGRETARIO GENERALE
Caporrino

C O P I A conforme alla predetta deliberazione, in atti al Comune.
Vicenza, 10/04/2013

IL SEGRETARIO GENERALE
(Dott. Antonio Caporrino)





COMUNE DI VICENZA

REFERTO DI AVVENUTA PUBBLICAZIONE

Protocollo N.: 26033

Tipologia di documento: DELIBERA DI CONSIGLIO COMUNALE

Il sottoscritto attesta che il DOCUMENTO con N. 1199 DI REGISTRAZIONE è stato pubblicato all'Albo On-line del Comune dal giorno **11/04/2013** al giorno **25/04/2013** per un totale di 15 giorni.

Il messo ~~pubblicatore~~



Vicenza, 02/05/2013

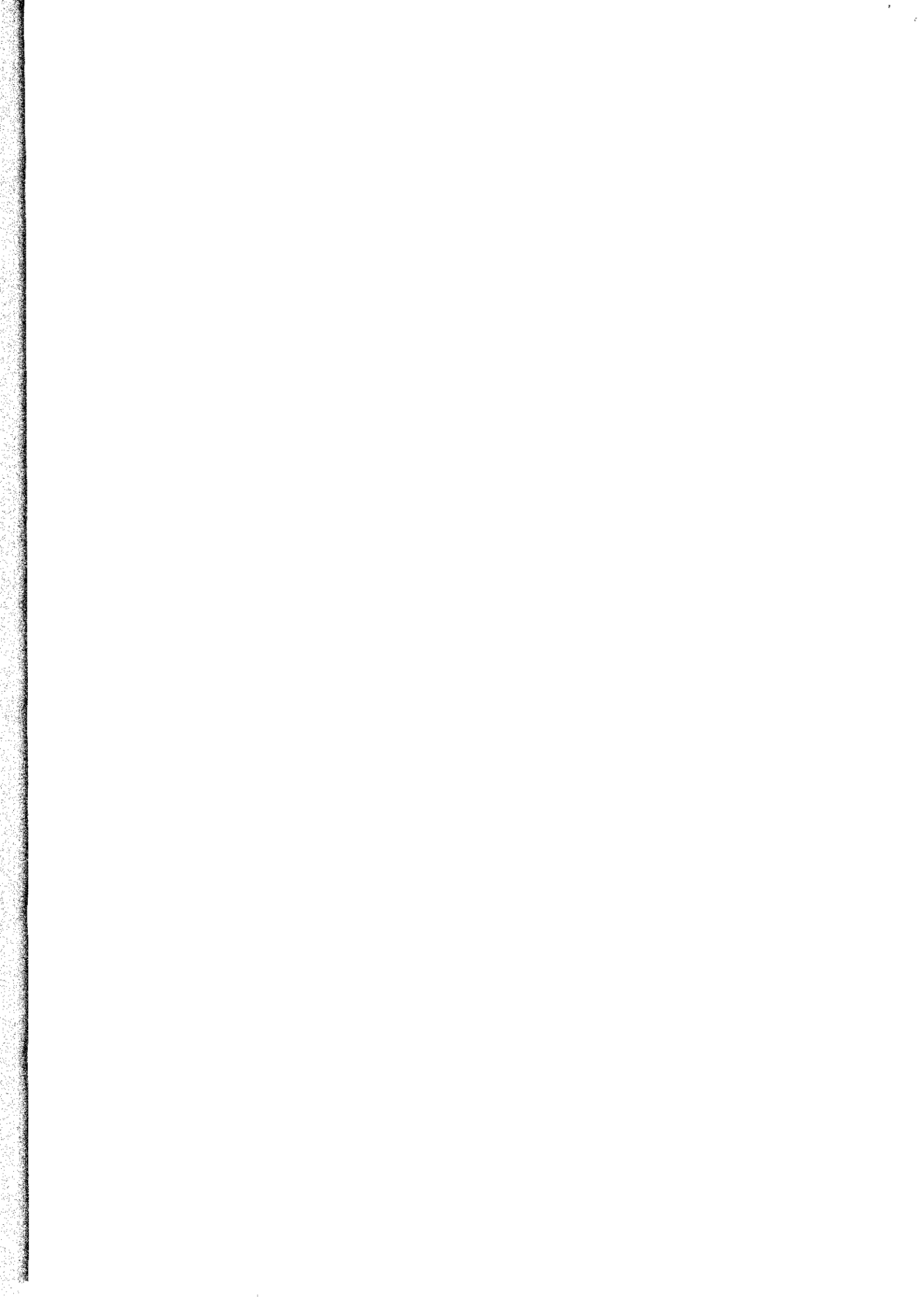



Comune di Vicenza

BILANCIO 2013 ARMONIZZATO

ai sensi D.Lgs. 118/2011 e DPCM 28/12/2011

BILANCIO DI PREVISIONE ANNUALE
ENTRATE

		PREVISIONI DELL'ANNO A CUI SI RIFERISCE IL BILANCIO
Fondo pluriennale vincolato per spese correnti	previsioni di competenza	1.664.849,35
Fondo pluriennale vincolato per spese in conto capitale	previsioni di competenza	23.569.855,06
Utilizzo avanzo di Amministrazione	previsioni di competenza	2.300.000,00
- di cui avanzo vincolato utilizzato anticipatamente	previsioni di competenza	0,00
Fondo di Cassa all'1/1/esercizio di riferimento	previsioni di cassa	55.769.025,22

BILANCIO DI PREVISIONE ANNUALE

ENTRATE

TITOLO TIPOLOGIA	DENOMINAZIONE	RESIDUI PRESUNTI AL TERMINE DELL'ESERCIZIO PRECEDENTE QUELLO CUI SI RIFERISCE IL BILANCIO		PREVISIONI DEFINITIVE DELL'ANNO PRECEDENTE QUELLO CUI SI RIFERISCE IL BILANCIO	Previsioni dell'anno cui si riferisce il bilancio		
					Previsioni anno 2013	VARIAZIONI rispetto all'anno precedente	
						in aumento	in diminuzione
TITOLO 1:		Entrate correnti di natura tributaria, contributiva e perequativa					
10101	TIPOLOGIA 101 - Tributi diretti	931.072,22	previsione di competenza previsione di cassa	46.021.521,62 42.707.001,00	54.857.646,60 54.857.646,60	8.836.124,98	0,00
10102	TIPOLOGIA 102 - Tributi indiretti	146.185,33	previsione di competenza previsione di cassa	3.392.001,00 3.092.001,00	5.600.793,31 5.600.793,31	2.208.792,31	0,00
10105	TIPOLOGIA 105 - Compartecipazioni di tributi	0,00	previsione di competenza previsione di cassa	0,00 0,00	0,00 0,00	0,00	0,00
10301	TIPOLOGIA 301 - Fondi perequativi da Amministrazioni Centrali	0,00	previsione di competenza previsione di cassa	16.143.213,00 10.400.000,00	9.174.320,00 9.174.320,00	0,00	6.968.893,00
10302	TIPOLOGIA 302 - Fondi perequativi dalla Regione o Provincia autonoma	0,00	previsione di competenza previsione di cassa	0,00 0,00	0,00 0,00	0,00	0,00
00001	Totale TITOLO 1	1.077.257,55	previsione di competenza previsione di cassa	65.556.735,62 56.199.002,00	69.632.759,91 69.632.759,91	11.044.917,29	6.968.893,00
TITOLO 2:		Trasferimenti correnti					
20101	TIPOLOGIA 101 - Trasferimenti correnti da Amministrazioni pubbliche	480.217,71	previsione di competenza previsione di cassa	18.064.551,22 12.632.966,65	27.703.782,53 27.703.782,53	9.639.231,31	0,00
20102	TIPOLOGIA 102 - Trasferimenti correnti da Famiglie	0,00	previsione di competenza previsione di cassa	4.500,52 3.360,00	4.200,00 4.200,00	0,00	300,52
20103	TIPOLOGIA 103 - Trasferimenti correnti da Imprese	27.500,02	previsione di competenza previsione di cassa	231.587,41 153.680,00	378.618,77 378.618,77	147.031,36	0,00

Allegato n. 7 - Bilancio di previsione

TITOLO TIPOLOGIA	DENOMINAZIONE	RESIDUI PRESUNTI AL TERMINE DELL'ESERCIZIO PRECEDENTE QUELLO CUI S RIFERISCE IL BILANCIO		PREVISIONI DEFINITIVE DELL'ANNO PRECEDENTE QUELLO CUI SI RIFERISCE IL BILANCIO	Previsioni dell'anno cui si riferisce il bilancio		
					Previsioni anno 2013	VARIAZIONI rispetto all'anno precedente	
						in aumento	in diminuzione
20104	TIPOLOGIA 104 - Trasferimenti correnti da Istituzioni Sociali Private	0,00	previsione di competenza previsione di cassa	3.750.490,00 2.944.392,00	5.433.556,82 5.433.556,82	1.683.066,82	0,00
20105	TIPOLOGIA 105 - Trasferimenti correnti dall'Unione Europea e dal Resto del Mondo	887.259,84	previsione di competenza previsione di cassa	1.590.175,80 409.600,00	1.203.473,44 1.203.473,44	0,00	386.702,36
00002	Totale TITOLO 2 Trasferimenti correnti	1.394.977,57	previsione di competenza previsione di cassa	23.641.304,95 16.143.998,65	34.723.631,56 34.723.631,56	11.469.329,49	387.002,88
TITOLO 3:	Entrate extratributarie						
30100	TIPOLOGIA 100 - Vendita di beni e servizi e proventi derivanti dalla gestione dei beni	833.115,33	previsione di competenza previsione di cassa	11.935.585,16 9.039.065,60	18.190.636,31 17.731.636,31	6.255.051,15	0,00
30200	TIPOLOGIA 200 - Proventi derivanti dall'attività di controllo e repressione delle irregolarità e degli illeciti	452.848,46	previsione di competenza previsione di cassa	3.726.000,00 3.049.249,92	4.227.808,77 4.227.808,77	501.808,77	0,00
30300	TIPOLOGIA 300 - Interessi attivi	0,00	previsione di competenza previsione di cassa	200.000,00 160.000,00	320.000,00 320.000,00	120.000,00	0,00
30400	TIPOLOGIA 400 - Altre entrate da redditi da capitale	0,02	previsione di competenza previsione di cassa	600.000,00 600.000,00	600.000,02 600.000,02	0,02	0,00
30500	TIPOLOGIA 500 - Rimborsi e altre entrate correnti	73.080,20	previsione di competenza previsione di cassa	1.753.525,03 1.202.035,20	5.740.892,59 2.473.834,45	3.987.367,56	0,00
00003	Totale TITOLO 3 Entrate extratributarie	1.359.044,01	previsione di competenza previsione di cassa	18.215.110,19 14.050.350,72	29.079.337,69 25.353.279,55	10.864.227,50	0,00
TITOLO 4:	Entrate in conto capitale						

Allegato n. 7 - Bilancio di previsione

TITOLO TIPOLOGIA	DENOMINAZIONE	RESIDUI PRESUNTI AL TERMINE DELL'ESERCIZIO PRECEDENTE QUELLO CUI SI RIFERISCE IL BILANCIO		PREVISIONI DEFINITIVE DELL'ANNO PRECEDENTE QUELLO CUI SI RIFERISCE IL BILANCIO	Previsioni dell'anno cui si riferisce il bilancio		
					Previsioni anno 2013	VARIAZIONI rispetto all'anno precedente	
						in aumento	in diminuzione
40100	TIPOLOGIA 100 - Tributi in conto capitale	0,00	previsione di competenza previsione di cassa	0,00 0,00	0,00 0,00	0,00 0,00	0,00
40200	TIPOLOGIA 200 - Contributi agli investimenti	773.259,86	previsione di competenza previsione di cassa	29.585.259,01 0,00	30.408.831,05 7.439.583,46	823.572,04	0,00
40300	TIPOLOGIA 300 - Trasferimenti in conto capitale	0,00	previsione di competenza previsione di cassa	4.100.000,00 0,00	4.700.000,00 0,00	600.000,00	0,00
40400	TIPOLOGIA 400 - Entrate da alienazione di beni materiali e immateriali	104.683,62	previsione di competenza previsione di cassa	11.679.489,09 3.469.999,28	11.532.427,04 8.460.416,54	0,00	147.062,05
40500	TIPOLOGIA 500 - Altre entrate in conto capitale	0,00	previsione di competenza previsione di cassa	2.793.000,00 2.030.000,00	1.143.000,00 1.100.000,00	0,00	1.650.000,00
00004	Totale TITOLO 4 Entrate in conto capitale	877.943,48	previsione di competenza previsione di cassa	48.157.748,10 5.499.999,28	47.784.258,09 17.000.000,00	1.423.572,04	1.797.062,05
TITOLO 5:		Entrate da riduzione di attività finanziarie					
50100	TIPOLOGIA 100 - Alienazione di attività finanziarie	0,00	previsione di competenza previsione di cassa	31.258.881,76 28.335.316,72	0,00 0,00	0,00	31.258.881,76
50200	TIPOLOGIA 200 - Riscossione di crediti	0,00	previsione di competenza previsione di cassa	1.444.785,16 0,00	400.000,00 0,00	0,00	1.044.785,16
50300	TIPOLOGIA 300 - Altre entrate per riduzione di attività finanziarie	0,00	previsione di competenza previsione di cassa	0,00 0,00	0,00 0,00	0,00	0,00
00005	Totale TITOLO 5 Entrate da riduzione di attività finanziarie	0,00	previsione di competenza previsione di cassa	32.703.666,92 28.335.316,72	400.000,00 0,00	0,00	32.303.666,92
TITOLO 6:		Accensione di prestiti					

Allegato n. 7 - Bilancio di previsione

TITOLO TIPOLOGIA	DENOMINAZIONE	RESIDUI PRESUNTI AL TERMINE DELL'ESERCIZIO PRECEDENTE QUELLO CUI SI RIFERISCE IL BILANCIO		PREVISIONI DEFINITIVE DELL'ANNO PRECEDENTE QUELLO CUI SI RIFERISCE IL BILANCIO	Previsioni dell'anno cui si riferisce il bilancio		
					Previsioni anno 2013	VARIAZIONI rispetto all'anno precedente	
						in aumento	in diminuzione
60100	TIPOLOGIA 100 - Emissione di titoli obbligazionari	0,00	previsione di competenza previsione di cassa	0,00 0,00	0,00 0,00	0,00 0,00	0,00
60200	TIPOLOGIA 200 - Accensione Prestiti a breve termine	0,00	previsione di competenza previsione di cassa	0,00 0,00	0,00 0,00	0,00	0,00
60300	TIPOLOGIA 300 - Accensione Mutui e altri finanziamenti a medio lungo termine	1.922.650,75	previsione di competenza previsione di cassa	2.086.000,00 4.600.000,00	27.873.085,66 27.089.085,66	25.787.085,66	0,00
60400	TIPOLOGIA 400 - Altre forme di indebitamento	0,00	previsione di competenza previsione di cassa	0,00 0,00	0,00 0,00	0,00	0,00
00006	Totale TITOLO 6 Accensione di prestiti	1.922.650,75	previsione di competenza previsione di cassa	2.086.000,00 4.600.000,00	27.873.085,66 27.089.085,66	25.787.085,66	0,00
TITOLO 7:		Anticipazioni da istituto tesoriere/cassiere					
70100	TIPOLOGIA 100 - Anticipazioni da istituto tesoriere/cassiere	0,00	previsione di competenza previsione di cassa	5.000.000,00 0,00	5.000.000,00 0,00	0,00	0,00
00007	Totale TITOLO 7 Anticipazioni da istituto tesoriere/cassiere	0,00	previsione di competenza previsione di cassa	5.000.000,00 0,00	5.000.000,00 0,00	0,00	0,00
TITOLO 9:		Entrate per conto di terzi e partite di giro					
90100	TIPOLOGIA 100 - Entrate per partite di giro	115.293,61	previsione di competenza previsione di cassa	12.620.000,00 8.100.000,00	12.620.000,00 8.100.000,00	0,00	0,00
90200	TIPOLOGIA 200 - Entrate per conto terzi	515.579,11	previsione di competenza previsione di cassa	12.810.000,00 1.900.000,00	13.060.000,00 2.500.000,00	250.000,00	0,00
00009	Totale TITOLO 9 Entrate per conto di terzi e partite di giro	630.872,72	previsione di competenza previsione di cassa	25.430.000,00 10.000.000,00	25.680.000,00 10.600.000,00	250.000,00	0,00

Allegato n. 7 - Bilancio di previsione

TITOLO TIPOLOGIA	DENOMINAZIONE	RESIDUI PRESUNTI AL TERMINE DELL'ESERCIZIO PRECEDENTE QUELLO CUI SI RIFERISCE IL BILANCIO		PREVISIONI DEFINITIVE DELL'ANNO PRECEDENTE QUELLO CUI SI RIFERISCE IL BILANCIO	Previsioni dell'anno cui si riferisce il bilancio		
					Previsioni anno 2013	VARIAZIONI rispetto all'anno precedente	
						in aumento	in diminuzione
	TOTALE DEI TITOLI	7.262.746,08	previsione di competenza	220.790.565,78	240.173.072,91	60.839.131,98	41.456.624,85
			previsione di cassa	134.828.667,37	184.398.756,68		
	FONDI PLURIENNALI, AVANZO E FONDO CASSA	7.262.746,08	previsione di competenza		27.534.704,41		
			previsione di cassa		55.769.025,22		
	TOTALE GENERALE DELLE ENTRATE	7.262.746,08	previsione di competenza	220.790.565,78	267.707.777,32	60.839.131,98	41.456.624,85
			previsione di cassa	134.828.667,37	240.167.781,90		

BILANCIO DI PREVISIONE ANNUALE
ENTRATE

		PREVISIONI DELL'ANNO A CUI SI RIFERISCE IL BILANCIO
Fondo pluriennale vincolato per spese correnti	previsioni di competenza	1.664.849,35
Fondo pluriennale vincolato per spese in conto capitale	previsioni di competenza	23.569.855,06
Utilizzo avanzo di Amministrazione	previsioni di competenza	2.300.000,00
- di cui avanzo vincolato utilizzato anticipatamente	previsioni di competenza	0,00
Fondo di Cassa all'1/1/esercizio di riferimento	previsioni di cassa	55.769.025,22

BILANCIO DI PREVISIONE ANNUALE
RIEPILOGO GENERALE DELLE ENTRATE PER TITOLI

TITOLO	DENOMINAZIONE	RESIDUI PRESUNTI AL TERMINE DELL'ESERCIZIO PRECEDENTE QUELLO CUI SI RIFERISCE IL BILANCIO		PREVISIONI DEFINITIVE DELL'ANNO PRECEDENTE QUELLO CUI SI RIFERISCE IL BILANCIO	Previsioni dell'anno cui si riferisce il bilancio		
					Previsioni anno 2013	VARIAZIONI rispetto all'anno precedente	
						in aumento	in diminuzione
00001	<i>Totale TITOLO 1 Entrate correnti di natura tributaria, contributiva e perequativa</i>	1.077.257,55	<i>previsione di competenza</i> <i>previsione di cassa</i>	65.556.735,62 56.199.002,00	69.632.759,91 69.632.759,91	4.076.024,29	0,00
00002	<i>Totale TITOLO 2 Trasferimenti correnti</i>	1.394.977,57	<i>previsione di competenza</i> <i>previsione di cassa</i>	23.641.304,95 16.143.998,65	34.723.631,56 34.723.631,56	11.082.326,61	0,00
00003	<i>Totale TITOLO 3 Entrate extratributarie</i>	1.359.044,01	<i>previsione di competenza</i> <i>previsione di cassa</i>	18.215.110,19 14.050.350,72	29.079.337,69 25.353.279,55	10.864.227,50	0,00
00004	<i>Totale TITOLO 4 Entrate in conto capitale</i>	877.943,48	<i>previsione di competenza</i> <i>previsione di cassa</i>	48.157.748,10 5.499.999,28	47.784.258,09 17.000.000,00	0,00	373.490,01
00005	<i>Totale TITOLO 5 Entrate da riduzione di attività finanziarie</i>	0,00	<i>previsione di competenza</i> <i>previsione di cassa</i>	32.703.666,92 28.335.316,72	400.000,00 0,00	0,00	32.303.666,92
00006	<i>Totale TITOLO 6 Accensione di prestiti</i>	1.922.650,75	<i>previsione di competenza</i> <i>previsione di cassa</i>	2.086.000,00 4.600.000,00	27.873.085,66 27.089.085,66	25.787.085,66	0,00
00007	<i>Totale TITOLO 7 Anticipazioni da istituto tesoriere/cassiere</i>	0,00	<i>previsione di competenza</i> <i>previsione di cassa</i>	5.000.000,00 0,00	5.000.000,00 0,00	0,00	0,00
00009	<i>Totale TITOLO 9 Entrate per conto di terzi e partite di giro</i>	630.872,72	<i>previsione di competenza</i> <i>previsione di cassa</i>	25.430.000,00 10.000.000,00	25.680.000,00 10.600.000,00	250.000,00	0,00
TOTALE TITOLI		7.262.746,08	previsione di competenza previsione di cassa	220.790.565,78 134.828.667,37	240.173.072,91 184.398.756,68	52.059.664,06	32.677.156,93
FONDI PLURIENNALI, AVANZO E FONDO CASSA		7.262.746,08	previsione di competenza previsione di cassa		27.534.704,41 55.769.025,22		
TOTALE GENERALE DELLE ENTRATE		7.262.746,08	previsione di competenza previsione di cassa	220.790.565,78 134.828.667,37	267.707.777,32 240.167.781,90	52.059.664,06	32.677.156,93

BILANCIO DI PREVISIONE ANNUALE

SPESE

MISSIONE, PROGRAMMA, TITOLO	DENOMINAZIONE	RESIDUI PRESUNTI AL TERMINE DELL'ESERCIZIO PRECEDENTE QUELLO CUI SI RIFERISCE IL BILANCIO		PREVISIONI DEFINITIVE DELL'ANNO PRECEDENTE QUELLO CUI SI RIFERISCE IL BILANCIO	Previsioni dell'anno cui si riferisce il bilancio			
					Previsioni anno 2013	VARIAZIONI rispetto all'anno precedente		
						in aumento	in diminuzione	
DISAVANZO DI AMMINISTRAZIONE					0,00			
MISSIONE	01	Servizi istituzionali, generali e di gestione						
0101	PROGRAMMA 01	Organi istituzionali						
	Titolo 1	Spese correnti	526.049,81	previsione di competenza <i>di cui già impegnato</i> <i>di cui fondo pluriennale vincolato</i> previsione di cassa	2.641.100,67 0,00	3.051.908,55 455.458,72 339.573,34	410.807,88 339.573,34	0,00 0,00
	Titolo 2	Spese in conto capitale	0,00	previsione di competenza <i>di cui già impegnato</i> <i>di cui fondo pluriennale vincolato</i> previsione di cassa	0,00 0,00	0,00 0,00 0,00	0,00 0,00 0,00	0,00 0,00 0,00
	Totale programma 01	Organi istituzionali	526.049,81	previsione di competenza <i>di cui già impegnato</i> <i>di cui fondo pluriennale vincolato</i> previsione di cassa	2.641.100,67 0,00	3.051.908,55 455.458,72 339.573,34	410.807,88 339.573,34	0,00 0,00
0102	PROGRAMMA 02	Segreteria generale						
	Titolo 1	Spese correnti	95.631,84	previsione di competenza <i>di cui già impegnato</i> <i>di cui fondo pluriennale vincolato</i> previsione di cassa	1.481.800,00 0,00	1.675.442,42 14.000,00 214.092,01	193.642,42 214.092,01	0,00 0,00
	Titolo 2	Spese in conto capitale	0,00	previsione di competenza <i>di cui già impegnato</i> <i>di cui fondo pluriennale vincolato</i> previsione di cassa	0,00 0,00	0,00 0,00 0,00	0,00 0,00 0,00	0,00 0,00 0,00
	Totale programma 02	Segreteria generale	95.631,84	previsione di competenza <i>di cui già impegnato</i> <i>di cui fondo pluriennale vincolato</i> previsione di cassa	1.481.800,00 0,00	1.675.442,42 14.000,00 214.092,01	193.642,42 214.092,01	0,00 0,00
0103	PROGRAMMA 03	Gestione economica, finanziaria, programmazione e provveditorato						
						1.461.350,41		

Allegato n. 7 - Bilancio di previsione

MISSIONE, PROGRAMMA, TITOLO	DENOMINAZIONE	RESIDUI PRESUNTI AL TERMINE DELL'ESERCIZIO PRECEDENTE QUELLO CUI SI RIFERISCE IL BILANCIO		PREVISIONI DEFINITIVE DELL'ANNO PRECEDENTE QUELLO CUI SI RIFERISCE IL BILANCIO	Previsioni dell'anno cui si riferisce il bilancio		
					Previsioni anno 2013	VARIAZIONI rispetto all'anno precedente	
						in aumento	in diminuzione
Titolo 1	Spese correnti	517.621,03	previsione di competenza	3.630.865,79	5.996.388,04	2.365.522,25	0,00
			<i>di cui già impegnato</i>		303.164,38		
			<i>di cui fondo pluriennale vincolato</i>	0,00	2.962.303,82	2.962.303,82	0,00
			previsione di cassa		3.034.084,22		
Titolo 2	Spese in conto capitale	1.256.694,07	previsione di competenza	2.877.245,54	3.321.279,48	444.033,94	0,00
			<i>di cui già impegnato</i>		0,00		
			<i>di cui fondo pluriennale vincolato</i>	0,00	1.334.273,24	1.334.273,24	0,00
			previsione di cassa		70.000,00		
Titolo 3	Spese per incremento di attività finanziarie	0,00	previsione di competenza	2.973.565,04	846.167,40	0,00	2.127.397,64
			<i>di cui già impegnato</i>		0,00		
			<i>di cui fondo pluriennale vincolato</i>	0,00	0,00	0,00	0,00
			previsione di cassa		50.000,00		
Totale programma 03	Gestione economica, finanziaria, programmazione e provveditorato	1.774.315,10	previsione di competenza	9.481.676,37	10.163.834,92	2.809.556,19	2.127.397,64
			<i>di cui già impegnato</i>		303.164,38		
			<i>di cui fondo pluriennale vincolato</i>	0,00	4.296.577,06	4.296.577,06	0,00
			previsione di cassa		3.154.084,22		
0104	PROGRAMMA 04	Gestione delle entrate tributarie e servizi fiscali					
Titolo 1	Spese correnti	70.162,77	previsione di competenza	671.001,00	849.072,24	178.071,24	0,00
			<i>di cui già impegnato</i>		4.410,80		
			<i>di cui fondo pluriennale vincolato</i>	0,00	169.892,02	169.892,02	0,00
			previsione di cassa		679.180,22		
Titolo 2	Spese in conto capitale	0,00	previsione di competenza	0,00	0,00	0,00	0,00
			<i>di cui già impegnato</i>		0,00		
			<i>di cui fondo pluriennale vincolato</i>	0,00	0,00	0,00	0,00
			previsione di cassa		0,00		
Totale programma 04	Gestione delle entrate tributarie e servizi fiscali	70.162,77	previsione di competenza	671.001,00	849.072,24	178.071,24	0,00
			<i>di cui già impegnato</i>		4.410,80		
			<i>di cui fondo pluriennale vincolato</i>	0,00	169.892,02	169.892,02	0,00
			previsione di cassa		679.180,22		
0105	PROGRAMMA 05	Gestione dei beni demaniali e patrimoniali					
Titolo 1	Spese correnti	914.105,97	previsione di competenza	3.291.976,47	5.142.809,62	1.850.833,15	0,00
			<i>di cui già impegnato</i>		33.479,28		
			<i>di cui fondo pluriennale vincolato</i>	0,00	1.401.601,86	1.401.601,86	0,00
			previsione di cassa		3.751.207,76		

Allegato n. 7 - Bilancio di previsione

MISSIONE, PROGRAMMA, TITOLO	DENOMINAZIONE	RESIDUI PRESUNTI AL TERMINE DELL'ESERCIZIO PRECEDENTE QUELLO CUI SI RIFERISCE IL BILANCIO		PREVISIONI DEFINITIVE DELL'ANNO PRECEDENTE QUELLO CUI SI RIFERISCE IL BILANCIO	Previsioni dell'anno cui si riferisce il bilancio			
					Previsioni anno 2013	VARIAZIONI rispetto all'anno precedente		
						in aumento	in diminuzione	
	Titolo 2	Spese in conto capitale	4.603.240,18	previsione di competenza <i>di cui già impegnato</i> <i>di cui fondo pluriennale vincolato</i> previsione di cassa	3.677.969,09	11.448.048,78 0,00 6.253.446,52 2.279.535,33	7.770.079,69 0,00 6.253.446,52	0,00 0,00 0,00
	Totale programma 05	Gestione dei beni demaniali e patrimoniali	5.517.346,15	previsione di competenza <i>di cui già impegnato</i> <i>di cui fondo pluriennale vincolato</i> previsione di cassa	6.969.945,56	16.590.858,40 33.479,28 7.655.048,38 6.030.743,09	9.620.912,84 0,00 7.655.048,38	0,00 0,00 0,00
0106	PROGRAMMA 06	Ufficio tecnico						
	Titolo 1	Spese correnti	107.852,85	previsione di competenza <i>di cui già impegnato</i> <i>di cui fondo pluriennale vincolato</i> previsione di cassa	1.124.925,76	1.945.010,78 9.000,00 843.465,28 1.101.545,50	820.085,02 0,00 843.465,28	0,00 0,00 0,00
	Titolo 2	Spese in conto capitale	847.047,95	previsione di competenza <i>di cui già impegnato</i> <i>di cui fondo pluriennale vincolato</i> previsione di cassa	1.322.000,00	1.773.343,18 0,00 502.361,83 170.000,00	451.343,18 0,00 502.361,83	0,00 0,00 0,00
	Totale programma 06	Ufficio tecnico	954.900,80	previsione di competenza <i>di cui già impegnato</i> <i>di cui fondo pluriennale vincolato</i> previsione di cassa	2.446.925,76	3.718.353,96 9.000,00 1.345.827,11 1.271.545,50	1.271.428,20 0,00 1.345.827,11	0,00 0,00 0,00
0107	PROGRAMMA 07	Elezioni e consultazioni popolari - Anagrafe e popolari - Anagrafe e stato civile						
	Titolo 1	Spese correnti	67.710,36	previsione di competenza <i>di cui già impegnato</i> <i>di cui fondo pluriennale vincolato</i> previsione di cassa	1.063.770,40	1.921.597,67 0,00 228.183,22 1.693.414,45	857.827,27 0,00 228.183,22	0,00 0,00 0,00
	Titolo 2	Spese in conto capitale	0,00	previsione di competenza <i>di cui già impegnato</i> <i>di cui fondo pluriennale vincolato</i> previsione di cassa	0,00	0,00 0,00 0,00 0,00	0,00 0,00 0,00	0,00 0,00 0,00
	Totale programma 07	Elezioni e consultazioni popolari - Anagrafe e popolari - Anagrafe e stato civile	67.710,36	previsione di competenza <i>di cui già impegnato</i> <i>di cui fondo pluriennale vincolato</i> previsione di cassa	1.063.770,40	1.921.597,67 0,00 228.183,22 1.693.414,45	857.827,27 0,00 228.183,22	0,00 0,00 0,00

MISSIONE, PROGRAMMA, TITOLO	DENOMINAZIONE	RESIDUI PRESUNTI AL TERMINO DELL'ESERCIZIO PRECEDENTE QUELLO CUI SI RIFERISCE IL BILANCIO		PREVISIONI DEFINITIVE DELL'ANNO PRECEDENTE QUELLO CUI SI RIFERISCE IL BILANCIO	Previsioni dell'anno cui si riferisce il bilancio			
					Previsioni anno 2013	VARIAZIONI rispetto all'anno precedente		
						in aumento	in diminuzione	
0108	PROGRAMMA 08	Statistica e sistemi informativi						
	Titolo 1	Spese correnti	293.866,05	previsione di competenza <i>di cui già impegnato</i> <i>di cui fondo pluriennale vincolato</i> previsione di cassa	1.657.438,84	2.276.240,35 237.866,50 361.458,50 1.914.781,85	618.801,51	0,00 0,00 0,00
	Titolo 2	Spese in conto capitale	478.693,49	previsione di competenza <i>di cui già impegnato</i> <i>di cui fondo pluriennale vincolato</i> previsione di cassa	320.000,00	769.823,05 0,00 649.384,36 120.000,00	449.823,05	0,00 0,00 0,00
	Totale programma 08	Statistica e sistemi informativi	772.559,54	previsione di competenza <i>di cui già impegnato</i> <i>di cui fondo pluriennale vincolato</i> previsione di cassa	1.977.438,84	3.046.063,40 237.866,50 1.010.842,86 2.034.781,85	1.068.624,56	0,00 0,00
0109	PROGRAMMA 09	Assistenza tecnico-amministrativa agli enti locali						
	Titolo 1	Spese correnti	0,00	previsione di competenza <i>di cui già impegnato</i> <i>di cui fondo pluriennale vincolato</i> previsione di cassa	0,00	0,00 0,00 0,00 0,00	0,00	0,00 0,00 0,00
	Titolo 2	Spese in conto capitale	0,00	previsione di competenza <i>di cui già impegnato</i> <i>di cui fondo pluriennale vincolato</i> previsione di cassa	0,00	0,00 0,00 0,00 0,00	0,00	0,00 0,00 0,00
	Totale programma 09	Assistenza tecnico-amministrativa agli enti locali	0,00	previsione di competenza <i>di cui già impegnato</i> <i>di cui fondo pluriennale vincolato</i> previsione di cassa	0,00	0,00 0,00 0,00 0,00	0,00	0,00 0,00
0110	PROGRAMMA 10	Risorse umane						
	Titolo 1	Spese correnti	778.144,11	previsione di competenza <i>di cui già impegnato</i> <i>di cui fondo pluriennale vincolato</i> previsione di cassa	3.826.382,04	6.797.972,62 5.024,00 2.854.057,33 3.943.915,29	2.971.590,58	0,00 0,00 0,00
	Titolo 2	Spese in conto capitale	0,00	previsione di competenza <i>di cui già impegnato</i> <i>di cui fondo pluriennale vincolato</i> previsione di cassa	0,00	0,00 0,00 0,00 0,00	0,00	0,00 0,00 0,00

Allegato n. 7 - Bilancio di previsione

MISSIONE, PROGRAMMA, TITOLO	DENOMINAZIONE	RESIDUI PRESUNTI AL TERMINE DELL'ESERCIZIO PRECEDENTE QUELLO CUI SI RIFERISCE IL BILANCIO		PREVISIONI DEFINITIVE DELL'ANNO PRECEDENTE QUELLO CUI SI RIFERISCE IL BILANCIO	Previsioni dell'anno cui si riferisce il bilancio		
					Previsioni anno 2013	VARIAZIONI rispetto all'anno precedente	
						in aumento	in diminuzione
Totale programma 10	Risorse umane	778.144,11	previsione di competenza <i>di cui già impegnato</i> <i>di cui fondo pluriennale vincolato</i> previsione di cassa	3.826.382,04	6.797.972,62 5.024,00 2.854.057,33 3.943.915,29	2.971.590,58	0,00
0111 PROGRAMMA 11	Altri servizi generali						
Titolo 1	Spese correnti	52.950,62	previsione di competenza <i>di cui già impegnato</i> <i>di cui fondo pluriennale vincolato</i> previsione di cassa	632.240,00	712.663,69 6.145,13 95.900,32 616.763,37	80.423,69	0,00
Titolo 2	Spese in conto capitale	0,00	previsione di competenza <i>di cui già impegnato</i> <i>di cui fondo pluriennale vincolato</i> previsione di cassa	0,00	0,00 0,00 0,00 0,00	0,00	0,00
Totale programma 11	Altri servizi generali	52.950,62	previsione di competenza <i>di cui già impegnato</i> <i>di cui fondo pluriennale vincolato</i> previsione di cassa	632.240,00	712.663,69 6.145,13 95.900,32 616.763,37	80.423,69	0,00
0112 PROGRAMMA 12	Politica regionale unitaria per i servizi istituzionali, generali e di gestione (solo per le Regioni)						
Titolo 1	Spese correnti	0,00	previsione di competenza <i>di cui già impegnato</i> <i>di cui fondo pluriennale vincolato</i> previsione di cassa	0,00	0,00 0,00 0,00 0,00	0,00	0,00
Titolo 2	Spese in conto capitale	0,00	previsione di competenza <i>di cui già impegnato</i> <i>di cui fondo pluriennale vincolato</i> previsione di cassa	0,00	0,00 0,00 0,00 0,00	0,00	0,00
Totale programma 12	Politica regionale unitaria per i servizi istituzionali, generali e di gestione (solo per le Regioni)	0,00	previsione di competenza <i>di cui già impegnato</i> <i>di cui fondo pluriennale vincolato</i> previsione di cassa	0,00	0,00 0,00 0,00 0,00	0,00	0,00
Totale MISSIONE 01	Servizi istituzionali, generali e di gestione	10.609.771,10	previsione di competenza <i>di cui già impegnato</i> <i>di cui fondo pluriennale vincolato</i> previsione di cassa	31.192.280,64	48.527.767,87 1.068.548,81 18.209.993,65 23.597.196,73	19.462.884,87	2.127.397,64
				0,00		18.209.993,65	0,00

MISSIONE, PROGRAMMA, TITOLO	DENOMINAZIONE	RESIDUI PRESUNTI AL TERMINI DELL'ESERCIZIO PRECEDENTE QUELLO CUI SI RIFERISCE IL BILANCIO		PREVISIONI DEFINITIVE DELL'ANNO PRECEDENTE QUELLO CUI SI RIFERISCE IL BILANCIO	Previsioni dell'anno cui si riferisce il bilancio			
					Previsioni anno 2013	VARIAZIONI rispetto all'anno precedente		
						in aumento	in diminuzione	
MISSIONE	02	Giustizia						
0201	PROGRAMMA 01	Uffici giudiziari						
	Titolo 1	Spese correnti	714.957,16	previsione di competenza <i>di cui già impegnato</i> <i>di cui fondo pluriennale vincolato</i> previsione di cassa	1.656.485,98 0,00	2.832.894,74 125.114,13 939.435,71 1.893.459,03	1.176.408,76 939.435,71	0,00 0,00
	Titolo 2	Spese in conto capitale	784.090,04	previsione di competenza <i>di cui già impegnato</i> <i>di cui fondo pluriennale vincolato</i> previsione di cassa	0,00 0,00	636.037,95 0,00 604.685,81 0,00	636.037,95 604.685,81	0,00 0,00
	Totale programma 01	Uffici giudiziari	1.499.047,20	previsione di competenza <i>di cui già impegnato</i> <i>di cui fondo pluriennale vincolato</i> previsione di cassa	1.656.485,98 0,00	3.468.932,69 125.114,13 1.544.121,52 1.893.459,03	1.812.446,71 1.544.121,52	0,00 0,00
0202	PROGRAMMA 02	Casa circondariale e altri servizi						
	Titolo 1	Spese correnti	0,00	previsione di competenza <i>di cui già impegnato</i> <i>di cui fondo pluriennale vincolato</i> previsione di cassa	0,00 0,00	0,00 0,00 0,00 0,00	0,00 0,00	0,00 0,00
	Titolo 2	Spese in conto capitale	0,00	previsione di competenza <i>di cui già impegnato</i> <i>di cui fondo pluriennale vincolato</i> previsione di cassa	0,00 0,00	0,00 0,00 0,00 0,00	0,00 0,00	0,00 0,00
	Totale programma 02	Casa circondariale e altri servizi	0,00	previsione di competenza <i>di cui già impegnato</i> <i>di cui fondo pluriennale vincolato</i> previsione di cassa	0,00 0,00	0,00 0,00 0,00 0,00	0,00 0,00	0,00 0,00
0203	PROGRAMMA 03	Politica regionale unitaria per la giustizia (solo per le Regioni)						
	Titolo 1	Spese correnti	0,00	previsione di competenza <i>di cui già impegnato</i> <i>di cui fondo pluriennale vincolato</i> previsione di cassa	0,00 0,00	0,00 0,00 0,00 0,00	0,00 0,00	0,00 0,00

Allegato n. 7 - Bilancio di previsione

MISSIONE, PROGRAMMA, TITOLO	DENOMINAZIONE	RESIDUI PRESUNTI AL TERMINE DELL'ESERCIZIO PRECEDENTE QUELLO CUI SI RIFERISCE IL BILANCIO		PREVISIONI DEFINITIVE DELL'ANNO PRECEDENTE QUELLO CUI SI RIFERISCE IL BILANCIO	Previsioni dell'anno cui si riferisce il bilancio		
					Previsioni anno 2013	VARIAZIONI rispetto all'anno precedente	
						in aumento	in diminuzione
Titolo 2	Spese in conto capitale	0,00	previsione di competenza <i>di cui già impegnato</i> <i>di cui fondo pluriennale vincolato</i>	0,00 0,00 0,00	0,00 0,00 0,00	0,00 0,00 0,00	0,00 0,00 0,00
Totale programma 03	Politica regionale unitaria per la giustizia (solo per le Regioni)	0,00	previsione di competenza <i>di cui già impegnato</i> <i>di cui fondo pluriennale vincolato</i> previsione di cassa	0,00 0,00 0,00 0,00	0,00 0,00 0,00 0,00	0,00 0,00 0,00 0,00	0,00 0,00 0,00 0,00
Totale MISSIONE 02	Giustizia	1.499.047,20	previsione di competenza <i>di cui già impegnato</i> <i>di cui fondo pluriennale vincolato</i> previsione di cassa	1.656.485,98 125.114,13 0,00 1.893.459,03	3.468.932,69 125.114,13 1.544.121,52 1.893.459,03	1.812.446,71 1.544.121,52	0,00 0,00
MISSIONE 03	Ordine pubblico e sicurezza						
0301	PROGRAMMA 01	Polizia locale e amministrativa					
Titolo 1	Spese correnti	637.787,93	previsione di competenza <i>di cui già impegnato</i> <i>di cui fondo pluriennale vincolato</i> previsione di cassa	6.362.969,93 0,00 0,00 6.739.874,62	7.156.685,71 473.577,00 416.811,09 6.739.874,62	793.715,78 416.811,09	0,00 0,00 0,00 0,00
Titolo 2	Spese in conto capitale	14.002,92	previsione di competenza <i>di cui già impegnato</i> <i>di cui fondo pluriennale vincolato</i> previsione di cassa	0,00 0,00 0,00 0,00	14.005,92 0,00 14.002,92 0,00	14.005,92 14.002,92	0,00 0,00 0,00 0,00
Titolo 3	Spese per incremento di attività finanziarie	0,00	previsione di competenza <i>di cui già impegnato</i> <i>di cui fondo pluriennale vincolato</i> previsione di cassa	0,00 0,00 0,00 0,00	0,00 0,00 0,00 0,00	0,00 0,00	0,00 0,00 0,00 0,00
Totale programma 01	Polizia locale e amministrativa	651.790,85	previsione di competenza <i>di cui già impegnato</i> <i>di cui fondo pluriennale vincolato</i> previsione di cassa	6.362.969,93 473.577,00 0,00 6.739.874,62	7.170.691,63 473.577,00 430.814,01 6.739.874,62	807.721,70 430.814,01	0,00 0,00 0,00 0,00
0302	PROGRAMMA 02	Sistema integrato di sicurezza urbana					

Allegato n. 7 - Bilancio di previsione

MISSIONE, PROGRAMMA, TITOLO	DENOMINAZIONE	RESIDUI PRESUNTI AL TERMINI DELL'ESERCIZIO PRECEDENTE QUELLO CUI SI RIFERISCE IL BILANCIO		PREVISIONI DEFINITIVE DELL'ANNO PRECEDENTE QUELLO CUI SI RIFERISCE IL BILANCIO	Previsioni dell'anno cui si riferisce il bilancio		
					Previsioni anno 2013	VARIAZIONI rispetto all'anno precedente	
						in aumento	in diminuzione
Titolo 1	Spese correnti	0,00	previsione di competenza	0,00	0,00	0,00	0,00
			<i>di cui già impegnato</i>		0,00		
			<i>di cui fondo pluriennale vincolato</i>	0,00	0,00	0,00	0,00
			previsione di cassa		0,00		
Titolo 2	Spese in conto capitale	0,00	previsione di competenza	0,00	0,00	0,00	0,00
			<i>di cui già impegnato</i>		0,00		
			<i>di cui fondo pluriennale vincolato</i>	0,00	0,00	0,00	0,00
			previsione di cassa		0,00		
Titolo 3	Spese per incremento di attività finanziarie	0,00	previsione di competenza	0,00	0,00	0,00	0,00
			<i>di cui già impegnato</i>		0,00		
			<i>di cui fondo pluriennale vincolato</i>	0,00	0,00	0,00	0,00
			previsione di cassa		0,00		
Totale programma 02	Sistema integrato di sicurezza urbana	0,00	previsione di competenza	0,00	0,00	0,00	0,00
			<i>di cui già impegnato</i>		0,00		
			<i>di cui fondo pluriennale vincolato</i>	0,00	0,00	0,00	0,00
			previsione di cassa		0,00		
0303	PROGRAMMA 03		Politica regionale unitaria per l'ordine pubblico e la sicurezza (solo per le Regioni)				
Titolo 1	Spese correnti	0,00	previsione di competenza	0,00	0,00	0,00	0,00
			<i>di cui già impegnato</i>		0,00		
			<i>di cui fondo pluriennale vincolato</i>	0,00	0,00	0,00	0,00
			previsione di cassa		0,00		
Titolo 2	Spese in conto capitale	0,00	previsione di competenza	0,00	0,00	0,00	0,00
			<i>di cui già impegnato</i>		0,00		
			<i>di cui fondo pluriennale vincolato</i>	0,00	0,00	0,00	0,00
			previsione di cassa		0,00		
Titolo 3	Spese per incremento di attività finanziarie	0,00	previsione di competenza	0,00	0,00	0,00	0,00
			<i>di cui già impegnato</i>		0,00		
			<i>di cui fondo pluriennale vincolato</i>	0,00	0,00	0,00	0,00
			previsione di cassa		0,00		
Totale programma 03	Politica regionale unitaria per l'ordine pubblico e la sicurezza (solo per le Regioni)	0,00	previsione di competenza	0,00	0,00	0,00	0,00
			<i>di cui già impegnato</i>		0,00		
			<i>di cui fondo pluriennale vincolato</i>	0,00	0,00	0,00	0,00
			previsione di cassa		0,00		

MISSIONE, PROGRAMMA, TITOLO	DENOMINAZIONE	RESIDUI PRESUNTI AL TERMINE DELL'ESERCIZIO PRECEDENTE QUELLO CUI SI RIFERISCE IL BILANCIO		PREVISIONI DEFINITIVE DELL'ANNO PRECEDENTE QUELLO CUI SI RIFERISCE IL BILANCIO	Previsioni dell'anno cui si riferisce il bilancio			
					Previsioni anno 2013	VARIAZIONI rispetto all'anno precedente		
						in aumento	in diminuzione	
Totale MISSIONE 03	Ordine pubblico e sicurezza	651.790,85	previsione di competenza di cui già impegnato	6.362.969,93	7.170.691,63	807.721,70	0,00	
			di cui fondo pluriennale vincolato	0,00	473.577,00	430.814,01	0,00	
			previsione di cassa		6.739.874,62			
MISSIONE 04	Istruzione e diritto allo studio							
0401	PROGRAMMA 01	Istruzione prescolastica						
	Titolo 1	Spese correnti	1.258.805,91	previsione di competenza di cui già impegnato	6.492.370,76	7.674.066,37	1.181.695,61	0,00
				di cui fondo pluriennale vincolato	0,00	11.317,28	938.851,05	0,00
				previsione di cassa		6.735.215,32		
	Titolo 2	Spese in conto capitale	275.222,68	previsione di competenza di cui già impegnato	0,00	823.542,68	823.542,68	0,00
				di cui fondo pluriennale vincolato	0,00	0,00	823.493,52	0,00
				previsione di cassa		0,00		
	Titolo 3	Spese per incremento di attività finanziarie	0,00	previsione di competenza di cui già impegnato	0,00	0,00	0,00	0,00
				di cui fondo pluriennale vincolato	0,00	0,00	0,00	0,00
				previsione di cassa		0,00		
	Totale programma 01	Istruzione prescolastica	1.534.028,59	previsione di competenza di cui già impegnato	6.492.370,76	8.497.609,05	2.005.238,29	0,00
				di cui fondo pluriennale vincolato	0,00	11.317,28	1.762.344,57	0,00
				previsione di cassa		6.735.215,32		
0402	PROGRAMMA 02	Altri ordini di istruzione non universitaria						
	Titolo 1	Spese correnti	320.671,26	previsione di competenza di cui già impegnato	1.653.128,86	2.086.130,79	433.001,93	0,00
				di cui fondo pluriennale vincolato	0,00	0,00	355.305,76	0,00
				previsione di cassa		1.730.825,03		
	Titolo 2	Spese in conto capitale	387.696,11	previsione di competenza di cui già impegnato	0,00	969.220,60	969.220,60	0,00
				di cui fondo pluriennale vincolato	0,00	0,00	317.020,13	0,00
				previsione di cassa		317.020,13		

Allegato n. 7 - Bilancio di previsione

MISSIONE, PROGRAMMA, TITOLO	DENOMINAZIONE	RESIDUI PRESUNTI AL TERMINI DELL'ESERCIZIO PRECEDENTE QUELLO CUI SI RIFERISCE IL BILANCIO		PREVISIONI DEFINITIVE DELL'ANNO PRECEDENTE QUELLO CUI SI RIFERISCE IL BILANCIO	Previsioni dell'anno cui si riferisce il bilancio		
					Previsioni anno 2013	VARIAZIONI rispetto all'anno precedente	
						in aumento	in diminuzione
Titolo 3	Spese per incremento di attività finanziarie	0,00	previsione di competenza <i>di cui già impegnato</i> <i>di cui fondo pluriennale vincolato</i> previsione di cassa	0,00 0,00 0,00 0,00	0,00 0,00 0,00 0,00	0,00 0,00 0,00 0,00	0,00 0,00 0,00 0,00
Totale programma 02	Altri ordini di istruzione non universitaria	708.367,37	previsione di competenza <i>di cui già impegnato</i> <i>di cui fondo pluriennale vincolato</i> previsione di cassa	1.653.128,86 0,00 0,00 1.730.825,03	3.055.351,39 0,00 672.325,89 1.730.825,03	1.402.222,53 0,00 672.325,89 0,00	0,00 0,00 0,00 0,00
0403	PROGRAMMA 03		Edilizia scolastica (solo per le Regioni)				
Titolo 1	Spese correnti	0,00	previsione di competenza <i>di cui già impegnato</i> <i>di cui fondo pluriennale vincolato</i> previsione di cassa	0,00 0,00 0,00 0,00	0,00 0,00 0,00 0,00	0,00 0,00 0,00 0,00	0,00 0,00 0,00 0,00
Titolo 2	Spese in conto capitale	0,00	previsione di competenza <i>di cui già impegnato</i> <i>di cui fondo pluriennale vincolato</i> previsione di cassa	0,00 0,00 0,00 0,00	0,00 0,00 0,00 0,00	0,00 0,00 0,00 0,00	0,00 0,00 0,00 0,00
Titolo 3	Spese per incremento di attività finanziarie	0,00	previsione di competenza <i>di cui già impegnato</i> <i>di cui fondo pluriennale vincolato</i> previsione di cassa	0,00 0,00 0,00 0,00	0,00 0,00 0,00 0,00	0,00 0,00 0,00 0,00	0,00 0,00 0,00 0,00
Totale programma 03	Edilizia scolastica (solo per le Regioni)	0,00	previsione di competenza <i>di cui già impegnato</i> <i>di cui fondo pluriennale vincolato</i> previsione di cassa	0,00 0,00 0,00 0,00	0,00 0,00 0,00 0,00	0,00 0,00 0,00 0,00	0,00 0,00 0,00 0,00
0404	PROGRAMMA 04		Istruzione universitaria				
Titolo 1	Spese correnti	0,00	previsione di competenza <i>di cui già impegnato</i> <i>di cui fondo pluriennale vincolato</i> previsione di cassa	0,00 0,00 0,00 0,00	0,00 0,00 0,00 0,00	0,00 0,00 0,00 0,00	0,00 0,00 0,00 0,00
Titolo 2	Spese in conto capitale	0,00	previsione di competenza <i>di cui già impegnato</i> <i>di cui fondo pluriennale vincolato</i> previsione di cassa	0,00 0,00 0,00 0,00	0,00 0,00 0,00 0,00	0,00 0,00 0,00 0,00	0,00 0,00 0,00 0,00

Allegato n. 7 - Bilancio di previsione

MISSIONE, PROGRAMMA, TITOLO	DENOMINAZIONE	RESIDUI PRESUNTI AL TERMINE DELL'ESERCIZIO PRECEDENTE QUELLO CUI SI RIFERISCE IL BILANCIO		PREVISIONI DEFINITIVE DELL'ANNO PRECEDENTE QUELLO CUI SI RIFERISCE IL BILANCIO	Previsioni dell'anno cui si riferisce il bilancio		
					Previsioni anno 2013	VARIAZIONI rispetto all'anno precedente	
						in aumento	in diminuzione
	Titolo 3	Spese per incremento di attività finanziarie	0,00	previsione di competenza <i>di cui già impegnato</i> <i>di cui fondo pluriennale vincolato</i> previsione di cassa	0,00 0,00 0,00 0,00	0,00 0,00 0,00 0,00	0,00 0,00 0,00 0,00
	Totale programma 04	Istruzione universitaria	0,00	previsione di competenza <i>di cui già impegnato</i> <i>di cui fondo pluriennale vincolato</i> previsione di cassa	0,00 0,00 0,00 0,00	0,00 0,00 0,00 0,00	0,00 0,00 0,00 0,00
0405	PROGRAMMA 05	Istruzione tecnica superiore					
	Titolo 1	Spese correnti	0,00	previsione di competenza <i>di cui già impegnato</i> <i>di cui fondo pluriennale vincolato</i> previsione di cassa	0,00 0,00 0,00 0,00	0,00 0,00 0,00 0,00	0,00 0,00 0,00 0,00
	Titolo 2	Spese in conto capitale	0,00	previsione di competenza <i>di cui già impegnato</i> <i>di cui fondo pluriennale vincolato</i> previsione di cassa	0,00 0,00 0,00 0,00	0,00 0,00 0,00 0,00	0,00 0,00 0,00 0,00
	Titolo 3	Spese per incremento di attività finanziarie	0,00	previsione di competenza <i>di cui già impegnato</i> <i>di cui fondo pluriennale vincolato</i> previsione di cassa	0,00 0,00 0,00 0,00	0,00 0,00 0,00 0,00	0,00 0,00 0,00 0,00
	Totale programma 05	Istruzione tecnica superiore	0,00	previsione di competenza <i>di cui già impegnato</i> <i>di cui fondo pluriennale vincolato</i> previsione di cassa	0,00 0,00 0,00 0,00	0,00 0,00 0,00 0,00	0,00 0,00 0,00 0,00
0406	PROGRAMMA 06	Servizi ausiliari all'istruzione					
	Titolo 1	Spese correnti	563.846,04	previsione di competenza <i>di cui già impegnato</i> <i>di cui fondo pluriennale vincolato</i> previsione di cassa	3.813.000,00 2.064.340,37 0,00 3.529.654,00	3.622.285,82 2.064.340,37 92.631,82 3.529.654,00	0,00 0,00 92.631,82 0,00
	Titolo 2	Spese in conto capitale	3.257.274,71	previsione di competenza <i>di cui già impegnato</i> <i>di cui fondo pluriennale vincolato</i> previsione di cassa	2.337.850,00 0,00 0,00 450.000,00	4.643.657,15 0,00 2.794.823,02 450.000,00	2.305.807,15 0,00 2.794.823,02 0,00

Allegato n. 7 - Bilancio di previsione

MISSIONE, PROGRAMMA, TITOLO	DENOMINAZIONE	RESIDUI PRESUNTI AL TERMINI DELL'ESERCIZIO PRECEDENTE QUELLO CUI SI RIFERISCE IL BILANCIO		PREVISIONI DEFINITIVE DELL'ANNO PRECEDENTE QUELLO CUI SI RIFERISCE IL BILANCIO	Previsioni dell'anno cui si riferisce il bilancio		
					Previsioni anno 2013	VARIAZIONI rispetto all'anno precedente	
						in aumento	in diminuzione
	Titolo 3	Spese per incremento di attività finanziarie	0,00	previsione di competenza <i>di cui già impegnato</i> <i>di cui fondo pluriennale vincolato</i> previsione di cassa	0,00 0,00 0,00 0,00	0,00 0,00 0,00 0,00	0,00 0,00 0,00 0,00
	Totale programma 06	Servizi ausiliari all'istruzione	3.821.120,75	previsione di competenza <i>di cui già impegnato</i> <i>di cui fondo pluriennale vincolato</i> previsione di cassa	6.150.850,00 2.064.340,37 2.887.454,84 3.979.654,00	8.265.942,97 2.305.807,15 2.887.454,84	190.714,18 0,00
0407	PROGRAMMA 07	Diritto allo studio					
	Titolo 1	Spese correnti	232.251,62	previsione di competenza <i>di cui già impegnato</i> <i>di cui fondo pluriennale vincolato</i> previsione di cassa	2.753.629,58 0,00 0,00 2.554.270,93	2.710.771,44 0,00 156.500,51	42.858,14 0,00 156.500,51 0,00
	Titolo 2	Spese in conto capitale	0,00	previsione di competenza <i>di cui già impegnato</i> <i>di cui fondo pluriennale vincolato</i> previsione di cassa	0,00 0,00 0,00 0,00	0,00 0,00 0,00	0,00 0,00 0,00
	Titolo 3	Spese per incremento di attività finanziarie	0,00	previsione di competenza <i>di cui già impegnato</i> <i>di cui fondo pluriennale vincolato</i> previsione di cassa	0,00 0,00 0,00 0,00	0,00 0,00 0,00	0,00 0,00 0,00
	Totale programma 07	Diritto allo studio	232.251,62	previsione di competenza <i>di cui già impegnato</i> <i>di cui fondo pluriennale vincolato</i> previsione di cassa	2.753.629,58 0,00 156.500,51 2.554.270,93	2.710.771,44 0,00 156.500,51	42.858,14 0,00 156.500,51 0,00
0408	PROGRAMMA 08	Politica regionale unitaria per l'istruzione e il diritto allo studio (solo per le Regioni)					
	Titolo 1	Spese correnti	0,00	previsione di competenza <i>di cui già impegnato</i> <i>di cui fondo pluriennale vincolato</i> previsione di cassa	0,00 0,00 0,00 0,00	0,00 0,00 0,00	0,00 0,00 0,00
	Titolo 2	Spese in conto capitale	0,00	previsione di competenza <i>di cui già impegnato</i> <i>di cui fondo pluriennale vincolato</i> previsione di cassa	0,00 0,00 0,00 0,00	0,00 0,00 0,00	0,00 0,00 0,00

MISSIONE, PROGRAMMA, TITOLO	DENOMINAZIONE	RESIDUI PRESUNTI AL TERMINE DELL'ESERCIZIO PRECEDENTE QUELLO CUI SI RIFERISCE IL BILANCIO		PREVISIONI DEFINITIVE DELL'ANNO PRECEDENTE QUELLO CUI SI RIFERISCE IL BILANCIO	Previsioni dell'anno cui si riferisce il bilancio		
					Previsioni anno 2013	VARIAZIONI rispetto all'anno precedente	
						in aumento	in diminuzione
Titolo 3	Spese per incremento di attività finanziarie	0,00	previsione di competenza di cui già impegnato di cui fondo pluriennale vincolato	0,00 0,00 0,00	0,00 0,00 0,00	0,00 0,00 0,00	0,00 0,00 0,00
Totale programma 08	Politica regionale unitaria per l'istruzione e il diritto allo studio (solo per le Regioni)	0,00	previsione di competenza di cui già impegnato di cui fondo pluriennale vincolato previsione di cassa	0,00 0,00 0,00 0,00	0,00 0,00 0,00 0,00	0,00 0,00 0,00 0,00	0,00 0,00 0,00 0,00
Totale MISSIONE 04	Istruzione e diritto allo studio	6.295.768,33	previsione di competenza di cui già impegnato di cui fondo pluriennale vincolato previsione di cassa	17.049.979,20 0,00	22.529.674,85 2.075.657,65 5.478.625,81 14.999.965,28	5.713.267,97 5.478.625,81	233.572,32 0,00
MISSIONE 05	Tutela e valorizzazione dei beni e attività culturali						
0501	PROGRAMMA 01		Valorizzazione dei beni di interesse storico.				
Titolo 1	Spese correnti	279.145,82	previsione di competenza di cui già impegnato di cui fondo pluriennale vincolato previsione di cassa	3.104.744,69 0,00	3.455.104,50 80.355,44 302.453,96 3.152.650,54	350.359,81 302.453,96	0,00 0,00
Titolo 2	Spese in conto capitale	6.031.297,80	previsione di competenza di cui già impegnato di cui fondo pluriennale vincolato previsione di cassa	4.878.400,00 0,00	6.547.237,85 0,00 2.952.346,79 800.000,00	1.668.837,85 2.952.346,79	0,00 0,00
Titolo 3	Spese per incremento di attività finanziarie	0,00	previsione di competenza di cui già impegnato di cui fondo pluriennale vincolato previsione di cassa	0,00 0,00	0,00 0,00 0,00 0,00	0,00 0,00	0,00 0,00
Totale programma 01	Valorizzazione dei beni di interesse storico.	6.310.443,62	previsione di competenza di cui già impegnato di cui fondo pluriennale vincolato previsione di cassa	7.983.144,69 0,00	10.002.342,35 80.355,44 3.254.800,75 3.952.650,54	2.019.197,66 3.254.800,75	0,00 0,00
0502	PROGRAMMA 02		Attività culturali e interventi diversi nel settore culturale				

Allegato n. 7 - Bilancio di previsione

MISSIONE, PROGRAMMA, TITOLO	DENOMINAZIONE	RESIDUI PRESUNTI AL TERMINO DELL'ESERCIZIO PRECEDENTE QUELLO CUI SI RIFERISCE IL BILANCIO		PREVISIONI DEFINITIVE DELL'ANNO PRECEDENTE QUELLO CUI SI RIFERISCE IL BILANCIO	Previsioni dell'anno cui si riferisce il bilancio		
					Previsioni anno 2013	VARIAZIONI rispetto all'anno precedente	
						in aumento	in diminuzione
Titolo 1	Spese correnti	872.040,40	previsione di competenza	2.924.980,13	3.926.271,34	1.001.291,21	0,00
			<i>di cui già impegnato</i>		18.403,80		
			<i>di cui fondo pluriennale vincolato</i>	0,00	523.459,30	523.459,30	0,00
			previsione di cassa		3.403.012,04		
Titolo 2	Spese in conto capitale	14.208,80	previsione di competenza	78.000,00	251.836,32	173.836,32	0,00
			<i>di cui già impegnato</i>		0,00		
			<i>di cui fondo pluriennale vincolato</i>	0,00	77.399,72	77.399,72	0,00
			previsione di cassa		0,00		
Titolo 3	Spese per incremento di attività finanziarie	0,00	previsione di competenza	0,00	0,00	0,00	0,00
			<i>di cui già impegnato</i>		0,00		
			<i>di cui fondo pluriennale vincolato</i>	0,00	0,00	0,00	0,00
			previsione di cassa		0,00		
Totale programma 02	Attività culturali e interventi diversi nel settore culturale	886.249,20	previsione di competenza	3.002.980,13	4.178.107,66	1.175.127,53	0,00
			<i>di cui già impegnato</i>		18.403,80		
			<i>di cui fondo pluriennale vincolato</i>	0,00	600.859,02	600.859,02	0,00
			previsione di cassa		3.403.012,04		
0503	PROGRAMMA 03		Politica regionale unitaria per la tutela dei beni e delle attività culturali (solo per le Regioni)				
Titolo 1	Spese correnti	0,00	previsione di competenza	0,00	0,00	0,00	0,00
			<i>di cui già impegnato</i>		0,00		
			<i>di cui fondo pluriennale vincolato</i>	0,00	0,00	0,00	0,00
			previsione di cassa		0,00		
Titolo 2	Spese in conto capitale	0,00	previsione di competenza	0,00	0,00	0,00	0,00
			<i>di cui già impegnato</i>		0,00		
			<i>di cui fondo pluriennale vincolato</i>	0,00	0,00	0,00	0,00
			previsione di cassa		0,00		
Titolo 3	Spese per incremento di attività finanziarie	0,00	previsione di competenza	0,00	0,00	0,00	0,00
			<i>di cui già impegnato</i>		0,00		
			<i>di cui fondo pluriennale vincolato</i>	0,00	0,00	0,00	0,00
			previsione di cassa		0,00		
Totale programma 03	Politica regionale unitaria per la tutela dei beni e delle attività culturali (solo per le Regioni)	0,00	previsione di competenza	0,00	0,00	0,00	0,00
			<i>di cui già impegnato</i>		0,00		
			<i>di cui fondo pluriennale vincolato</i>	0,00	0,00	0,00	0,00
			previsione di cassa		0,00		

MISSIONE, PROGRAMMA, TITOLO	DENOMINAZIONE	RESIDUI PRESUNTI AL TERMINE DELL'ESERCIZIO PRECEDENTE QUELLO CUI SI RIFERISCE IL BILANCIO		PREVISIONI DEFINITIVE DELL'ANNO PRECEDENTE QUELLO CUI SI RIFERISCE IL BILANCIO	Previsioni dell'anno cui si riferisce il bilancio		
					Previsioni anno 2013	VARIAZIONI rispetto all'anno precedente	
						in aumento	in diminuzione
Totale MISSIONE 05	Tutela e valorizzazione dei beni e attività culturali	7.196.692,82	previsione di competenza di cui già impegnato di cui fondo pluriennale vincolato	10.986.124,82	14.180.450,01	3.194.325,19	0,00
			previsione di cassa	0,00	98.759,24	3.855.659,77	0,00
					7.355.662,58	3.855.659,77	0,00
MISSIONE 06	Politiche giovanili, sport e tempo libero						
0601	PROGRAMMA 01	Sport e tempo libero					
	Titolo 1	Spese correnti	481.040,55	previsione di competenza di cui già impegnato di cui fondo pluriennale vincolato	1.640.563,75	1.879.980,48	0,00
				previsione di cassa	0,00	62.411,52	0,00
					126.275,71	126.275,71	0,00
					1.753.704,77		
	Titolo 2	Spese in conto capitale	3.405.298,02	previsione di competenza di cui già impegnato di cui fondo pluriennale vincolato	3.477.000,00	1.426.265,15	2.050.734,85
				previsione di cassa	0,00	0,00	0,00
					0,00	262.175,88	0,00
					0,00	262.175,88	0,00
	Titolo 3	Spese per incremento di attività finanziarie	0,00	previsione di competenza di cui già impegnato di cui fondo pluriennale vincolato	0,00	0,00	0,00
				previsione di cassa	0,00	0,00	0,00
					0,00	0,00	0,00
					0,00	0,00	0,00
	Totale programma 01	Sport e tempo libero	3.886.338,57	previsione di competenza di cui già impegnato di cui fondo pluriennale vincolato	5.117.563,75	3.306.245,63	2.050.734,85
				previsione di cassa	0,00	62.411,52	0,00
					388.451,59	388.451,59	0,00
					1.753.704,77		
0602	PROGRAMMA 02	Giovani					
	Titolo 1	Spese correnti	22.787,70	previsione di competenza di cui già impegnato di cui fondo pluriennale vincolato	305.030,64	330.955,96	0,00
				previsione di cassa	0,00	0,00	0,00
					0,00	21.691,90	0,00
					0,00	309.264,06	0,00
	Titolo 2	Spese in conto capitale	372.852,23	previsione di competenza di cui già impegnato di cui fondo pluriennale vincolato	0,00	0,00	0,00
				previsione di cassa	0,00	0,00	0,00
					0,00	0,00	0,00
					0,00	0,00	0,00

Allegato n. 7 - Bilancio di previsione

MISSIONE, PROGRAMMA, TITOLO	DENOMINAZIONE	RESIDUI PRESUNTI AL TERMINI DELL'ESERCIZIO PRECEDENTE QUELLO CUI SI RIFERISCE IL BILANCIO		PREVISIONI DEFINITIVE DELL'ANNO PRECEDENTE QUELLO CUI SI RIFERISCE IL BILANCIO	Previsioni dell'anno cui si riferisce il bilancio		
					Previsioni anno 2013	VARIAZIONI rispetto all'anno precedente	
						in aumento	in diminuzione
Titolo 3	Spese per incremento di attività finanziarie	0,00	previsione di competenza <i>di cui già impegnato</i> <i>di cui fondo pluriennale vincolato</i> previsione di cassa	0,00 0,00 0,00 0,00	0,00 0,00 0,00 0,00	0,00 0,00 0,00 0,00	0,00 0,00 0,00 0,00
Totale programma 02	Giovani	395.639,93	previsione di competenza <i>di cui già impegnato</i> <i>di cui fondo pluriennale vincolato</i> previsione di cassa	305.030,64 0,00 0,00 0,00	330.955,96 0,00 21.691,90 309.264,06	25.925,32 0,00 21.691,90 0,00	0,00 0,00 0,00 0,00
0603	PROGRAMMA 03		Politica regionale unitaria per i giovani, lo sport e il tempo libero (solo per le Regioni)				
Titolo 1	Spese correnti	0,00	previsione di competenza <i>di cui già impegnato</i> <i>di cui fondo pluriennale vincolato</i> previsione di cassa	0,00 0,00 0,00 0,00	0,00 0,00 0,00 0,00	0,00 0,00 0,00 0,00	0,00 0,00 0,00 0,00
Titolo 2	Spese in conto capitale	0,00	previsione di competenza <i>di cui già impegnato</i> <i>di cui fondo pluriennale vincolato</i> previsione di cassa	0,00 0,00 0,00 0,00	0,00 0,00 0,00 0,00	0,00 0,00 0,00 0,00	0,00 0,00 0,00 0,00
Titolo 3	Spese per incremento di attività finanziarie	0,00	previsione di competenza <i>di cui già impegnato</i> <i>di cui fondo pluriennale vincolato</i> previsione di cassa	0,00 0,00 0,00 0,00	0,00 0,00 0,00 0,00	0,00 0,00 0,00 0,00	0,00 0,00 0,00 0,00
Totale programma 03	Politica regionale unitaria per i giovani, lo sport e il tempo libero (solo per le Regioni)	0,00	previsione di competenza <i>di cui già impegnato</i> <i>di cui fondo pluriennale vincolato</i> previsione di cassa	0,00 0,00 0,00 0,00	0,00 0,00 0,00 0,00	0,00 0,00 0,00 0,00	0,00 0,00 0,00 0,00
Totale MISSIONE 06	Politiche giovanili, sport e tempo libero	4.281.978,50	previsione di competenza <i>di cui già impegnato</i> <i>di cui fondo pluriennale vincolato</i> previsione di cassa	5.422.594,39 62.411,52 0,00 2.062.968,83	3.637.201,59 62.411,52 410.143,49 2.062.968,83	265.342,05 0,00 410.143,49 0,00	2.050.734,85 0,00 0,00 0,00
MISSIONE 07	Turismo						
0701	PROGRAMMA 01		Sviluppo e valorizzazione del turismo				

Allegato n. 7 - Bilancio di previsione

MISSIONE, PROGRAMMA, TITOLO	DENOMINAZIONE	RESIDUI PRESUNTI AL TERMINI DELL'ESERCIZIO PRECEDENTE QUELLO CUI SI RIFERISCE IL BILANCIO		PREVISIONI DEFINITIVE DELL'ANNO PRECEDENTE QUELLO CUI SI RIFERISCE IL BILANCIO	Previsioni dell'anno cui si riferisce il bilancio		
					Previsioni anno 2013	VARIAZIONI rispetto all'anno precedente	
						in aumento	in diminuzione
Titolo 1	Spese correnti	340.287,75	previsione di competenza <i>di cui già impegnato</i> <i>di cui fondo pluriennale vincolato</i> previsione di cassa	1.052.577,45	841.881,67 0,00 31.807,90 810.073,77	0,00 31.807,90	210.695,78 0,00
Titolo 2	Spese in conto capitale	0,01	previsione di competenza <i>di cui già impegnato</i> <i>di cui fondo pluriennale vincolato</i> previsione di cassa	0,00	0,01 0,00 0,00 0,00	0,01 0,00	0,00 0,00
Titolo 3	Spese per incremento di attività finanziarie	0,00	previsione di competenza <i>di cui già impegnato</i> <i>di cui fondo pluriennale vincolato</i> previsione di cassa	0,00	0,00 0,00 0,00 0,00	0,00	0,00 0,00
Totale programma 01	Sviluppo e valorizzazione del turismo	340.287,76	previsione di competenza <i>di cui già impegnato</i> <i>di cui fondo pluriennale vincolato</i> previsione di cassa	1.052.577,45	841.881,68 0,00 31.807,90 810.073,77	0,01 31.807,90	210.695,78 0,00
0702	PROGRAMMA 02		Politica regionale unitaria per il turismo (solo per le Regioni)				
Titolo 1	Spese correnti	0,00	previsione di competenza <i>di cui già impegnato</i> <i>di cui fondo pluriennale vincolato</i> previsione di cassa	0,00	0,00 0,00 0,00 0,00	0,00	0,00 0,00
Titolo 2	Spese in conto capitale	0,00	previsione di competenza <i>di cui già impegnato</i> <i>di cui fondo pluriennale vincolato</i> previsione di cassa	0,00	0,00 0,00 0,00 0,00	0,00	0,00 0,00
Titolo 3	Spese per incremento di attività finanziarie	0,00	previsione di competenza <i>di cui già impegnato</i> <i>di cui fondo pluriennale vincolato</i> previsione di cassa	0,00	0,00 0,00 0,00 0,00	0,00	0,00 0,00
Totale programma 02	Politica regionale unitaria per il turismo (solo per le Regioni)	0,00	previsione di competenza <i>di cui già impegnato</i> <i>di cui fondo pluriennale vincolato</i> previsione di cassa	0,00	0,00 0,00 0,00 0,00	0,00 0,00	0,00 0,00

MISSIONE, PROGRAMMA, TITOLO	DENOMINAZIONE	RESIDUI PRESUNTI AL TERMINE DELL'ESERCIZIO PRECEDENTE QUELLO CUI SI RIFERISCE IL BILANCIO		PREVISIONI DEFINITIVE DELL'ANNO PRECEDENTE QUELLO CUI SI RIFERISCE IL BILANCIO	Previsioni dell'anno cui si riferisce il bilancio		
					Previsioni anno 2013	VARIAZIONI rispetto all'anno precedente	
						in aumento	in diminuzione
Totale MISSIONE 07	Turismo	340.287,76	previsione di competenza <i>di cui già impegnato</i> <i>di cui fondo pluriennale vincolato</i> previsione di cassa	1.052.577,45 0,00 	841.881,68 0,00 31.807,90 810.073,77	0,01 31.807,90 	210.695,78 0,00
MISSIONE 08	Assetto del territorio ed edilizia abitativa						
0801	PROGRAMMA 01	Urbanistica e assetto del territorio					
	Titolo 1	Spese correnti	207.051,91	previsione di competenza <i>di cui già impegnato</i> <i>di cui fondo pluriennale vincolato</i> previsione di cassa	2.052.053,01 0,00 	2.525.501,48 0,00 275.786,39 2.249.715,09	473.448,47 275.786,39
	Titolo 2	Spese in conto capitale	1.889.416,91	previsione di competenza <i>di cui già impegnato</i> <i>di cui fondo pluriennale vincolato</i> previsione di cassa	473.000,00 0,00 	983.310,85 0,00 509.755,34 25.000,00	510.310,85 509.755,34
	Titolo 3	Spese per incremento di attività finanziarie	0,00	previsione di competenza <i>di cui già impegnato</i> <i>di cui fondo pluriennale vincolato</i> previsione di cassa	0,00 0,00 	0,00 0,00 0,00 0,00	0,00 0,00
	Totale programma 01	Urbanistica e assetto del territorio	2.096.468,82	previsione di competenza <i>di cui già impegnato</i> <i>di cui fondo pluriennale vincolato</i> previsione di cassa	2.525.053,01 0,00 	3.508.812,33 0,00 785.541,73 2.274.715,09	983.759,32 785.541,73
0802	PROGRAMMA 02	Edilizia residenziale pubblica e locale e piani di edilizia economico-popolare					
	Titolo 1	Spese correnti	20.242,73	previsione di competenza <i>di cui già impegnato</i> <i>di cui fondo pluriennale vincolato</i> previsione di cassa	571.064,00 0,00 	307.822,83 0,00 33.704,43 274.118,40	0,00 33.704,43
	Titolo 2	Spese in conto capitale	7.998.904,27	previsione di competenza <i>di cui già impegnato</i> <i>di cui fondo pluriennale vincolato</i> previsione di cassa	4.692.279,44 0,00 	11.085.052,33 0,00 1.376.652,72 0,00	6.392.772,89 1.376.652,72

Allegato n. 7 - Bilancio di previsione

MISSIONE, PROGRAMMA, TITOLO	DENOMINAZIONE	RESIDUI PRESUNTI AL TERMINE DELL'ESERCIZIO PRECEDENTE QUELLO CUI SI RIFERISCE IL BILANCIO		PREVISIONI DEFINITIVE DELL'ANNO PRECEDENTE QUELLO CUI SI RIFERISCE IL BILANCIO	Previsioni dell'anno cui si riferisce il bilancio		
					Previsioni anno 2013	VARIAZIONI rispetto all'anno precedente	
						in aumento	in diminuzione
Titolo 3	Spese per incremento di attività finanziarie	0,00	previsione di competenza <i>di cui già impegnato</i> <i>di cui fondo pluriennale vincolato</i> previsione di cassa	0,00 0,00	0,00 0,00	0,00 0,00	0,00 0,00
Totale programma 02	Edilizia residenziale pubblica e locale e piani di edilizia economico-popolare	8.019.147,00	previsione di competenza <i>di cui già impegnato</i> <i>di cui fondo pluriennale vincolato</i> previsione di cassa	5.263.343,44 0,00	11.392.875,16 1.410.357,15	6.392.772,89 1.410.357,15	263.241,17 0,00
0803	PROGRAMMA 03		Politica regionale unitaria per l'assetto del territorio e l'edilizia abitativa (solo per le Regioni)				
Titolo 1	Spese correnti	0,00	previsione di competenza <i>di cui già impegnato</i> <i>di cui fondo pluriennale vincolato</i> previsione di cassa	0,00 0,00	0,00 0,00	0,00 0,00	0,00 0,00
Titolo 2	Spese in conto capitale	0,00	previsione di competenza <i>di cui già impegnato</i> <i>di cui fondo pluriennale vincolato</i> previsione di cassa	0,00 0,00	0,00 0,00	0,00 0,00	0,00 0,00
Titolo 3	Spese per incremento di attività finanziarie	0,00	previsione di competenza <i>di cui già impegnato</i> <i>di cui fondo pluriennale vincolato</i> previsione di cassa	0,00 0,00	0,00 0,00	0,00 0,00	0,00 0,00
Totale programma 03	Politica regionale unitaria per l'assetto del territorio e l'edilizia abitativa (solo per le Regioni)	0,00	previsione di competenza <i>di cui già impegnato</i> <i>di cui fondo pluriennale vincolato</i> previsione di cassa	0,00 0,00	0,00 0,00	0,00 0,00	0,00 0,00
Totale MISSIONE 08	Assetto del territorio ed edilizia abitativa	10.115.615,82	previsione di competenza <i>di cui già impegnato</i> <i>di cui fondo pluriennale vincolato</i> previsione di cassa	7.788.396,45 0,00	14.901.687,49 2.195.898,88 2.548.833,49	7.376.532,21 2.195.898,88	263.241,17 0,00
MISSIONE 09	Sviluppo sostenibile e tutela del territorio e dell'ambiente						
0901	PROGRAMMA 01		Difesa del suolo				

Allegato n. 7 - Bilancio di previsione

MISSIONE, PROGRAMMA, TITOLO	DENOMINAZIONE	RESIDUI PRESUNTI AL TERMINE DELL'ESERCIZIO PRECEDENTE QUELLO CUI SI RIFERISCE IL BILANCIO		PREVISIONI DEFINITIVE DELL'ANNO PRECEDENTE QUELLO CUI SI RIFERISCE IL BILANCIO	Previsioni dell'anno cui si riferisce il bilancio		
					Previsioni anno 2013	VARIAZIONI rispetto all'anno precedente	
						in aumento	in diminuzione
Titolo 1	Spese correnti	0,00	previsione di competenza	0,00	0,00	0,00	0,00
			<i>di cui già impegnato</i>		0,00		
			<i>di cui fondo pluriennale vincolato</i>	0,00	0,00	0,00	0,00
			previsione di cassa		0,00		
Titolo 2	Spese in conto capitale	0,00	previsione di competenza	0,00	0,00	0,00	0,00
			<i>di cui già impegnato</i>		0,00		
			<i>di cui fondo pluriennale vincolato</i>	0,00	0,00	0,00	0,00
			previsione di cassa		0,00		
Titolo 3	Spese per incremento di attività finanziarie	0,00	previsione di competenza	0,00	0,00	0,00	0,00
			<i>di cui già impegnato</i>		0,00		
			<i>di cui fondo pluriennale vincolato</i>	0,00	0,00	0,00	0,00
			previsione di cassa		0,00		
Totale programma 01	Difesa del suolo	0,00	previsione di competenza	0,00	0,00	0,00	0,00
			<i>di cui già impegnato</i>		0,00		
			<i>di cui fondo pluriennale vincolato</i>	0,00	0,00	0,00	0,00
			previsione di cassa		0,00		
0902	PROGRAMMA 02		Tutela, valorizzazione e recupero ambientale				
Titolo 1	Spese correnti	116.963,96	previsione di competenza	1.033.555,10	851.825,48	0,00	181.729,62
			<i>di cui già impegnato</i>		0,00		
			<i>di cui fondo pluriennale vincolato</i>	0,00	10.353,17	10.353,17	0,00
			previsione di cassa		841.472,31		
Titolo 2	Spese in conto capitale	4.194.978,92	previsione di competenza	14.307.474,64	11.245.836,92	0,00	3.061.637,72
			<i>di cui già impegnato</i>		0,00		
			<i>di cui fondo pluriennale vincolato</i>	0,00	269.431,58	269.431,58	0,00
			previsione di cassa		1.398.333,09		
Titolo 3	Spese per incremento di attività finanziarie	0,00	previsione di competenza	0,00	0,00	0,00	0,00
			<i>di cui già impegnato</i>		0,00		
			<i>di cui fondo pluriennale vincolato</i>	0,00	0,00	0,00	0,00
			previsione di cassa		0,00		
Totale programma 02	Tutela, valorizzazione e recupero ambientale	4.311.942,88	previsione di competenza	15.341.029,74	12.097.662,40	0,00	3.243.367,34
			<i>di cui già impegnato</i>		0,00		
			<i>di cui fondo pluriennale vincolato</i>	0,00	279.784,75	279.784,75	0,00
			previsione di cassa		2.239.805,40		
0903	PROGRAMMA 03		Rifiuti				

Allegato n. 7 - Bilancio di previsione

MISSIONE, PROGRAMMA, TITOLO	DENOMINAZIONE	RESIDUI PRESUNTI AL TERMINI DELL'ESERCIZIO PRECEDENTE QUELLO CUI SI RIFERISCE IL BILANCIO		PREVISIONI DEFINITIVE DELL'ANNO PRECEDENTE QUELLO CUI SI RIFERISCE IL BILANCIO	Previsioni dell'anno cui si riferisce il bilancio		
					Previsioni anno 2013	VARIAZIONI rispetto all'anno precedente	
						in aumento	in diminuzione
Titolo 1	Spese correnti	0,00	previsione di competenza <i>di cui già impegnato</i> <i>di cui fondo pluriennale vincolato</i> previsione di cassa	1,00 0,00 0,00	0,00 0,00 0,00	0,00 0,00 0,00	1,00 0,00
Titolo 2	Spese in conto capitale	0,00	previsione di competenza <i>di cui già impegnato</i> <i>di cui fondo pluriennale vincolato</i> previsione di cassa	0,00 0,00 0,00	0,00 0,00 0,00	0,00 0,00 0,00	0,00 0,00
Titolo 3	Spese per incremento di attività finanziarie	0,00	previsione di competenza <i>di cui già impegnato</i> <i>di cui fondo pluriennale vincolato</i> previsione di cassa	0,00 0,00 0,00	0,00 0,00 0,00	0,00 0,00 0,00	0,00 0,00
Totale programma 03	Rifiuti	0,00	previsione di competenza <i>di cui già impegnato</i> <i>di cui fondo pluriennale vincolato</i> previsione di cassa	1,00 0,00 0,00	0,00 0,00 0,00	0,00 0,00 0,00	1,00 0,00
0904	PROGRAMMA 04		Servizio idrico integrato				
Titolo 1	Spese correnti	4.561,70	previsione di competenza <i>di cui già impegnato</i> <i>di cui fondo pluriennale vincolato</i> previsione di cassa	92.276,74 0,00 0,00	159.628,94 0,00 159.628,94	67.352,20 0,00 0,00	0,00 0,00
Titolo 2	Spese in conto capitale	29.645,16	previsione di competenza <i>di cui già impegnato</i> <i>di cui fondo pluriennale vincolato</i> previsione di cassa	0,00 0,00 0,00	1.874.007,19 0,00 174.007,18 0,00	1.874.007,19 174.007,18 0,00	0,00 0,00
Titolo 3	Spese per incremento di attività finanziarie	0,00	previsione di competenza <i>di cui già impegnato</i> <i>di cui fondo pluriennale vincolato</i> previsione di cassa	0,00 0,00 0,00	0,00 0,00 0,00	0,00 0,00 0,00	0,00 0,00
Totale programma 04	Servizio idrico integrato	34.206,86	previsione di competenza <i>di cui già impegnato</i> <i>di cui fondo pluriennale vincolato</i> previsione di cassa	92.276,74 0,00 0,00	2.033.636,13 0,00 174.007,18 159.628,94	1.941.359,39 174.007,18 0,00	0,00 0,00
0905	PROGRAMMA 05		Aree protette, parchi naturali, protezione naturalistica e forestazione				

Allegato n. 7 - Bilancio di previsione

MISSIONE, PROGRAMMA, TITOLO	DENOMINAZIONE	RESIDUI PRESUNTI AL TERMINO DELL'ESERCIZIO PRECEDENTE QUELLO CUI SI RIFERISCE IL BILANCIO		PREVISIONI DEFINITIVE DELL'ANNO PRECEDENTE QUELLO CUI SI RIFERISCE IL BILANCIO	Previsioni dell'anno cui si riferisce il bilancio		
					Previsioni anno 2013	VARIAZIONI rispetto all'anno precedente	
						in aumento	in diminuzione
Titolo 1	Spese correnti	5.232,04	previsione di competenza <i>di cui già impegnato</i> <i>di cui fondo pluriennale vincolato</i> previsione di cassa	40.500,00 0,00	80.225,02 0,00 6.225,02 74.000,00	39.725,02 6.225,02	0,00 0,00
Titolo 2	Spese in conto capitale	0,00	previsione di competenza <i>di cui già impegnato</i> <i>di cui fondo pluriennale vincolato</i> previsione di cassa	0,00 0,00	0,00 0,00 0,00 0,00	0,00 0,00	0,00 0,00
Titolo 3	Spese per incremento di attività finanziarie	0,00	previsione di competenza <i>di cui già impegnato</i> <i>di cui fondo pluriennale vincolato</i> previsione di cassa	0,00 0,00	0,00 0,00 0,00 0,00	0,00 0,00	0,00 0,00
Totale programma 05	Aree protette, parchi naturali, protezione naturalistica e forestazione	5.232,04	previsione di competenza <i>di cui già impegnato</i> <i>di cui fondo pluriennale vincolato</i> previsione di cassa	40.500,00 0,00	80.225,02 0,00 6.225,02 74.000,00	39.725,02 6.225,02	0,00 0,00
0906	PROGRAMMA 06		Tutela e valorizzazione delle risorse idriche				
Titolo 1	Spese correnti	0,00	previsione di competenza <i>di cui già impegnato</i> <i>di cui fondo pluriennale vincolato</i> previsione di cassa	30.655,75 0,00	19.010,79 0,00 2.400,00 16.610,79	0,00 2.400,00	11.644,96 0,00
Titolo 2	Spese in conto capitale	0,00	previsione di competenza <i>di cui già impegnato</i> <i>di cui fondo pluriennale vincolato</i> previsione di cassa	0,00 0,00	0,00 0,00 0,00 0,00	0,00 0,00	0,00 0,00
Titolo 3	Spese per incremento di attività finanziarie	0,00	previsione di competenza <i>di cui già impegnato</i> <i>di cui fondo pluriennale vincolato</i> previsione di cassa	0,00 0,00	0,00 0,00 0,00 0,00	0,00 0,00	0,00 0,00
Totale programma 06	Tutela e valorizzazione delle risorse idriche	0,00	previsione di competenza <i>di cui già impegnato</i> <i>di cui fondo pluriennale vincolato</i> previsione di cassa	30.655,75 0,00	19.010,79 0,00 2.400,00 16.610,79	0,00 2.400,00	11.644,96 0,00
0907	PROGRAMMA 07		Sviluppo sostenibile territorio montano piccoli Comuni				

Allegato n. 7 - Bilancio di previsione

MISSIONE, PROGRAMMA, TITOLO	DENOMINAZIONE	RESIDUI PRESUNTI AL TERMINE DELL'ESERCIZIO PRECEDENTE QUELLO CUI SI RIFERISCE IL BILANCIO		PREVISIONI DEFINITIVE DELL'ANNO PRECEDENTE QUELLO CUI SI RIFERISCE IL BILANCIO	Previsioni dell'anno cui si riferisce il bilancio		
					Previsioni anno 2013	VARIAZIONI rispetto all'anno precedente	
						in aumento	in diminuzione
Titolo 1	Spese correnti	0,00	previsione di competenza <i>di cui già impegnato</i> <i>di cui fondo pluriennale vincolato</i> previsione di cassa	0,00 0,00 0,00 0,00	0,00 0,00 0,00 0,00	0,00 0,00 0,00 0,00	0,00 0,00 0,00 0,00
Titolo 2	Spese in conto capitale	0,00	previsione di competenza <i>di cui già impegnato</i> <i>di cui fondo pluriennale vincolato</i> previsione di cassa	0,00 0,00 0,00 0,00	0,00 0,00 0,00 0,00	0,00 0,00 0,00 0,00	0,00 0,00 0,00 0,00
Titolo 3	Spese per incremento di attività finanziarie	0,00	previsione di competenza <i>di cui già impegnato</i> <i>di cui fondo pluriennale vincolato</i> previsione di cassa	0,00 0,00 0,00 0,00	0,00 0,00 0,00 0,00	0,00 0,00 0,00 0,00	0,00 0,00 0,00 0,00
Totale programma 07	Sviluppo sostenibile territorio montano piccoli Comuni	0,00	previsione di competenza <i>di cui già impegnato</i> <i>di cui fondo pluriennale vincolato</i> previsione di cassa	0,00 0,00 0,00 0,00	0,00 0,00 0,00 0,00	0,00 0,00 0,00 0,00	0,00 0,00 0,00 0,00
0908	PROGRAMMA 08		Qualità dell'aria e riduzione dell'inquinamento				
Titolo 1	Spese correnti	201.798,49	previsione di competenza <i>di cui già impegnato</i> <i>di cui fondo pluriennale vincolato</i> previsione di cassa	768.915,00 0,00 0,00 1.526.897,72	1.573.190,24 0,00 46.292,52 1.526.897,72	804.275,24 0,00 46.292,52 0,00	0,00 0,00 0,00 0,00
Titolo 2	Spese in conto capitale	652.815,89	previsione di competenza <i>di cui già impegnato</i> <i>di cui fondo pluriennale vincolato</i> previsione di cassa	2.168.500,00 0,00 0,00 1.894.000,00	4.029.566,14 0,00 735.417,48 1.894.000,00	1.861.066,14 0,00 735.417,48 0,00	0,00 0,00 0,00 0,00
Titolo 3	Spese per incremento di attività finanziarie	0,00	previsione di competenza <i>di cui già impegnato</i> <i>di cui fondo pluriennale vincolato</i> previsione di cassa	0,00 0,00 0,00 0,00	0,00 0,00 0,00 0,00	0,00 0,00 0,00 0,00	0,00 0,00 0,00 0,00
Totale programma 08	Qualità dell'aria e riduzione dell'inquinamento	854.614,38	previsione di competenza <i>di cui già impegnato</i> <i>di cui fondo pluriennale vincolato</i> previsione di cassa	2.937.415,00 0,00 0,00 3.420.897,72	5.602.756,38 0,00 781.710,00 3.420.897,72	2.665.341,38 0,00 781.710,00 0,00	0,00 0,00 0,00 0,00

MISSIONE, PROGRAMMA, TITOLO	DENOMINAZIONE	RESIDUI PRESUNTI AL TERMINI DELL'ESERCIZIO PRECEDENTE QUELLO CUI SI RIFERISCE IL BILANCIO		PREVISIONI DEFINITIVE DELL'ANNO PRECEDENTE QUELLO CUI SI RIFERISCE IL BILANCIO	Previsioni dell'anno cui si riferisce il bilancio			
					Previsioni anno 2013	VARIAZIONI rispetto all'anno precedente		
						in aumento	in diminuzione	
0909	PROGRAMMA 09	Politica regionale unitaria per lo sviluppo sostenibile e la tutela del territorio e l'ambiente (solo per le Regioni)						
	Titolo 1	Spese correnti	0,00	previsione di competenza <i>di cui già impegnato</i> <i>di cui fondo pluriennale vincolato</i> previsione di cassa	0,00 0,00 0,00	0,00 0,00 0,00	0,00 0,00 0,00	0,00 0,00 0,00
	Titolo 2	Spese in conto capitale	0,00	previsione di competenza <i>di cui già impegnato</i> <i>di cui fondo pluriennale vincolato</i> previsione di cassa	0,00 0,00 0,00	0,00 0,00 0,00	0,00 0,00 0,00	0,00 0,00 0,00
	Titolo 3	Spese per incremento di attività finanziarie	0,00	previsione di competenza <i>di cui già impegnato</i> <i>di cui fondo pluriennale vincolato</i> previsione di cassa	0,00 0,00 0,00	0,00 0,00 0,00	0,00 0,00 0,00	0,00 0,00 0,00
	Totale programma 09	Politica regionale unitaria per lo sviluppo sostenibile e la tutela del territorio e l'ambiente (solo per le Regioni)	0,00	previsione di competenza <i>di cui già impegnato</i> <i>di cui fondo pluriennale vincolato</i> previsione di cassa	0,00 0,00 0,00	0,00 0,00 0,00	0,00 0,00 0,00	0,00 0,00 0,00
Totale MISSIONE 09		Sviluppo sostenibile e tutela del territorio e dell'ambiente	5.205.996,16	previsione di competenza <i>di cui già impegnato</i> <i>di cui fondo pluriennale vincolato</i> previsione di cassa	18.441.878,23 0,00 0,00	19.833.290,72 0,00 1.244.126,95 5.910.942,85	4.646.425,79 0,00 1.244.126,95	3.255.013,30 0,00 0,00
MISSIONE 10		Trasporti e diritto alla mobilità						
1001	PROGRAMMA 01	Trasporto ferroviario						
	Titolo 1	Spese correnti	0,00	previsione di competenza <i>di cui già impegnato</i> <i>di cui fondo pluriennale vincolato</i> previsione di cassa	0,00 0,00 0,00	0,00 0,00 0,00	0,00 0,00 0,00	0,00 0,00 0,00

Allegato n. 7 - Bilancio di previsione

MISSIONE, PROGRAMMA, TITOLO	DENOMINAZIONE	RESIDUI PRESUNTI AL TERMINE DELL'ESERCIZIO PRECEDENTE QUELLO CUI SI RIFERISCE IL BILANCIO		PREVISIONI DEFINITIVE DELL'ANNO PRECEDENTE QUELLO CUI SI RIFERISCE IL BILANCIO	Previsioni dell'anno cui si riferisce il bilancio		
					Previsioni anno 2013	VARIAZIONI rispetto all'anno precedente	
						in aumento	in diminuzione
	Titolo 2	Spese in conto capitale	0,00	previsione di competenza <i>di cui già impegnato</i> <i>di cui fondo pluriennale vincolato</i> previsione di cassa	0,00 0,00 0,00 0,00	0,00 0,00 0,00 0,00	0,00 0,00 0,00 0,00
	Titolo 3	Spese per incremento di attività finanziarie	0,00	previsione di competenza <i>di cui già impegnato</i> <i>di cui fondo pluriennale vincolato</i> previsione di cassa	0,00 0,00 0,00 0,00	0,00 0,00 0,00 0,00	0,00 0,00 0,00 0,00
	Totale programma 01	Trasporto ferroviario	0,00	previsione di competenza <i>di cui già impegnato</i> <i>di cui fondo pluriennale vincolato</i> previsione di cassa	0,00 0,00 0,00 0,00	0,00 0,00 0,00 0,00	0,00 0,00 0,00 0,00
1002	PROGRAMMA 02	Trasporto pubblico locale					
	Titolo 1	Spese correnti	880.757,02	previsione di competenza <i>di cui già impegnato</i> <i>di cui fondo pluriennale vincolato</i> previsione di cassa	9.911.117,55 0,00 0,00 8.948.811,81	10.052.713,70 0,00 1.103.901,89 8.948.811,81	141.596,15 0,00 1.103.901,89 0,00
	Titolo 2	Spese in conto capitale	348.410,39	previsione di competenza <i>di cui già impegnato</i> <i>di cui fondo pluriennale vincolato</i> previsione di cassa	2.500.000,00 0,00 0,00 0,00	2.888.777,50 0,00 0,00 0,00	388.777,50 0,00 0,00 0,00
	Titolo 3	Spese per incremento di attività finanziarie	0,00	previsione di competenza <i>di cui già impegnato</i> <i>di cui fondo pluriennale vincolato</i> previsione di cassa	0,00 0,00 0,00 0,00	0,00 0,00 0,00 0,00	0,00 0,00 0,00 0,00
	Totale programma 02	Trasporto pubblico locale	1.229.167,41	previsione di competenza <i>di cui già impegnato</i> <i>di cui fondo pluriennale vincolato</i> previsione di cassa	12.411.117,55 0,00 0,00 8.948.811,81	12.941.491,20 0,00 1.103.901,89 8.948.811,81	530.373,65 0,00 1.103.901,89 0,00
1003	PROGRAMMA 03	Trasporto per vie d'acqua					
	Titolo 1	Spese correnti	0,00	previsione di competenza <i>di cui già impegnato</i> <i>di cui fondo pluriennale vincolato</i> previsione di cassa	0,00 0,00 0,00 0,00	0,00 0,00 0,00 0,00	0,00 0,00 0,00 0,00

Allegato n. 7 - Bilancio di previsione

MISSIONE, PROGRAMMA, TITOLO	DENOMINAZIONE	RESIDUI PRESUNTI AL TERMINI DELL'ESERCIZIO PRECEDENTE QUELLO CUI SI RIFERISCE IL BILANCIO		PREVISIONI DEFINITIVE DELL'ANNO PRECEDENTE QUELLO CUI SI RIFERISCE IL BILANCIO	Previsioni dell'anno cui si riferisce il bilancio		
					Previsioni anno 2013	VARIAZIONI rispetto all'anno precedente	
						in aumento	in diminuzione
Titolo 2	Spese in conto capitale	0,00	previsione di competenza	0,00	0,00	0,00	0,00
			<i>di cui già impegnato</i>		0,00		
			<i>di cui fondo pluriennale vincolato</i>	0,00	0,00	0,00	0,00
			previsione di cassa		0,00		
Titolo 3	Spese per incremento di attività finanziarie	0,00	previsione di competenza	0,00	0,00	0,00	0,00
			<i>di cui già impegnato</i>		0,00		
			<i>di cui fondo pluriennale vincolato</i>	0,00	0,00	0,00	0,00
			previsione di cassa		0,00		
Totale programma 03	Trasporto per vie d'acqua	0,00	previsione di competenza	0,00	0,00	0,00	0,00
			<i>di cui già impegnato</i>		0,00		
			<i>di cui fondo pluriennale vincolato</i>	0,00	0,00	0,00	0,00
			previsione di cassa		0,00		
1004	PROGRAMMA 04		Altre modalità di trasporto				
Titolo 1	Spese correnti	0,00	previsione di competenza	0,00	0,00	0,00	0,00
			<i>di cui già impegnato</i>		0,00		
			<i>di cui fondo pluriennale vincolato</i>	0,00	0,00	0,00	0,00
			previsione di cassa		0,00		
Titolo 2	Spese in conto capitale	0,00	previsione di competenza	0,00	0,00	0,00	0,00
			<i>di cui già impegnato</i>		0,00		
			<i>di cui fondo pluriennale vincolato</i>	0,00	0,00	0,00	0,00
			previsione di cassa		0,00		
Titolo 3	Spese per incremento di attività finanziarie	0,00	previsione di competenza	0,00	0,00	0,00	0,00
			<i>di cui già impegnato</i>		0,00		
			<i>di cui fondo pluriennale vincolato</i>	0,00	0,00	0,00	0,00
			previsione di cassa		0,00		
Totale programma 04	Altre modalità di trasporto	0,00	previsione di competenza	0,00	0,00	0,00	0,00
			<i>di cui già impegnato</i>		0,00		
			<i>di cui fondo pluriennale vincolato</i>	0,00	0,00	0,00	0,00
			previsione di cassa		0,00		
1005	PROGRAMMA 05		Viabilità e infrastrutture stradali				
Titolo 1	Spese correnti	111.446,83	previsione di competenza	4.868.036,62	5.454.552,68	586.516,06	0,00
			<i>di cui già impegnato</i>			0,00	
			<i>di cui fondo pluriennale vincolato</i>	0,00	147.517,15	147.517,15	0,00
			previsione di cassa		5.307.035,53		

Allegato n. 7 - Bilancio di previsione

MISSIONE, PROGRAMMA, TITOLO	DENOMINAZIONE	RESIDUI PRESUNTI AL TERMINO DELL'ESERCIZIO PRECEDENTE QUELLO CUI SI RIFERISCE IL BILANCIO		PREVISIONI DEFINITIVE DELL'ANNO PRECEDENTE QUELLO CUI SI RIFERISCE IL BILANCIO	Previsioni dell'anno cui si riferisce il bilancio		
					Previsioni anno 2013	VARIAZIONI rispetto all'anno precedente	
						in aumento	in diminuzione
Titolo 2	Spese in conto capitale	19.901.388,61	previsione di competenza <i>di cui già impegnato</i> <i>di cui fondo pluriennale vincolato</i> previsione di cassa	14.694.525,36 0,00 5.422.613,09 5.189.652,84	30.462.756,87 0,00 5.422.613,09 5.189.652,84	15.768.231,51 5.422.613,09 0,00	0,00 0,00 0,00
Titolo 3	Spese per incremento di attività finanziarie	0,00	previsione di competenza <i>di cui già impegnato</i> <i>di cui fondo pluriennale vincolato</i> previsione di cassa	1.044.785,16 0,00 0,00	0,00 0,00 0,00 0,00	0,00 0,00 0,00 0,00	1.044.785,16 0,00 0,00
Totale programma 05	Viabilità e infrastrutture stradali	20.012.835,44	previsione di competenza <i>di cui già impegnato</i> <i>di cui fondo pluriennale vincolato</i> previsione di cassa	20.607.347,14 0,00 10.496.688,37	35.917.309,55 0,00 5.570.130,24 10.496.688,37	16.354.747,57 5.570.130,24 0,00	1.044.785,16 0,00 0,00
1006	PROGRAMMA 06		Politica regionale unitaria per i trasporti e il diritto alla mobilità (solo per le Regioni)				
Titolo 1	Spese correnti	0,00	previsione di competenza <i>di cui già impegnato</i> <i>di cui fondo pluriennale vincolato</i> previsione di cassa	0,00 0,00 0,00	0,00 0,00 0,00 0,00	0,00 0,00 0,00 0,00	0,00 0,00 0,00
Titolo 2	Spese in conto capitale	0,00	previsione di competenza <i>di cui già impegnato</i> <i>di cui fondo pluriennale vincolato</i> previsione di cassa	0,00 0,00 0,00	0,00 0,00 0,00 0,00	0,00 0,00 0,00 0,00	0,00 0,00 0,00
Titolo 3	Spese per incremento di attività finanziarie	0,00	previsione di competenza <i>di cui già impegnato</i> <i>di cui fondo pluriennale vincolato</i> previsione di cassa	0,00 0,00 0,00	0,00 0,00 0,00 0,00	0,00 0,00 0,00 0,00	0,00 0,00 0,00
Totale programma 06	Politica regionale unitaria per i trasporti e il diritto alla mobilità (solo per le Regioni)	0,00	previsione di competenza <i>di cui già impegnato</i> <i>di cui fondo pluriennale vincolato</i> previsione di cassa	0,00 0,00 0,00	0,00 0,00 0,00 0,00	0,00 0,00 0,00 0,00	0,00 0,00 0,00
Totale MISSIONE 10	Trasporti e diritto alla mobilità	21.242.002,85	previsione di competenza <i>di cui già impegnato</i> <i>di cui fondo pluriennale vincolato</i> previsione di cassa	33.018.464,69 0,00 19.445.500,18	48.858.800,75 0,00 6.674.032,13 19.445.500,18	16.885.121,22 6.674.032,13 0,00	1.044.785,16 0,00 0,00

MISSIONE, PROGRAMMA, TITOLO	DENOMINAZIONE	RESIDUI PRESUNTI AL TERMINO DELL'ESERCIZIO PRECEDENTE QUELLO CUI SI RIFERISCE IL BILANCIO		PREVISIONI DEFINITIVE DELL'ANNO PRECEDENTE QUELLO CUI SI RIFERISCE IL BILANCIO	Previsioni dell'anno cui si riferisce il bilancio			
					Previsioni anno 2013	VARIAZIONI rispetto all'anno precedente		
						in aumento	in diminuzione	
MISSIONE 11	Soccorso civile							
1101	PROGRAMMA 01	Sistema di protezione civile						
	Titolo 1	Spese correnti	86.044,39	previsione di competenza <i>di cui già impegnato</i> <i>di cui fondo pluriennale vincolato</i> previsione di cassa	317.547,00 0,00	383.691,48 0,00 42.713,68	66.144,48 42.713,68	0,00 0,00
	Titolo 2	Spese in conto capitale	477.057,99	previsione di competenza <i>di cui già impegnato</i> <i>di cui fondo pluriennale vincolato</i> previsione di cassa	460.000,00 0,00	340.852,34 0,00 0,00	0,00 0,00	119.147,66 0,00
	Titolo 3	Spese per incremento di attività finanziarie	0,00	previsione di competenza <i>di cui già impegnato</i> <i>di cui fondo pluriennale vincolato</i> previsione di cassa	0,00 0,00	0,00 0,00 0,00	0,00 0,00 0,00	0,00 0,00 0,00
	Totale programma 01	Sistema di protezione civile	563.102,38	previsione di competenza <i>di cui già impegnato</i> <i>di cui fondo pluriennale vincolato</i> previsione di cassa	777.547,00 0,00	724.543,82 0,00 42.713,68	66.144,48 42.713,68	119.147,66 0,00
1102	PROGRAMMA 02	Interventi a seguito di calamità naturali						
	Titolo 1	Spese correnti	3.453.631,26	previsione di competenza <i>di cui già impegnato</i> <i>di cui fondo pluriennale vincolato</i> previsione di cassa	906.776,94 0,00	12.078.850,87 0,00 0,00	11.172.073,93 0,00	0,00 0,00
	Titolo 2	Spese in conto capitale	0,00	previsione di competenza <i>di cui già impegnato</i> <i>di cui fondo pluriennale vincolato</i> previsione di cassa	10.183.354,95 0,00	2.741.065,00 0,00 0,00	0,00 0,00	7.442.289,95 0,00
	Titolo 3	Spese per incremento di attività finanziarie	0,00	previsione di competenza <i>di cui già impegnato</i> <i>di cui fondo pluriennale vincolato</i> previsione di cassa	0,00 0,00	0,00 0,00 0,00	0,00 0,00 0,00	0,00 0,00 0,00
	Totale programma 02	Interventi a seguito di calamità naturali	3.453.631,26	previsione di competenza <i>di cui già impegnato</i> <i>di cui fondo pluriennale vincolato</i> previsione di cassa	11.090.131,89 0,00	14.819.915,87 0,00 0,00	11.172.073,93 0,00	7.442.289,95 0,00

MISSIONE, PROGRAMMA, TITOLO	DENOMINAZIONE	RESIDUI PRESUNTI AL TERMINE DELL'ESERCIZIO PRECEDENTE QUELLO CUI SI RIFERISCE IL BILANCIO		PREVISIONI DEFINITIVE DELL'ANNO PRECEDENTE QUELLO CUI SI RIFERISCE IL BILANCIO	Previsioni dell'anno cui si riferisce il bilancio			
					Previsioni anno 2013	VARIAZIONI rispetto all'anno precedente		
						in aumento	in diminuzione	
1103	PROGRAMMA 03	Politica regionale unitaria per il soccorso e la protezione civile (solo per le Regioni)						
	Titolo 1	Spese correnti	0,00	previsione di competenza di cui già impegnato di cui fondo pluriennale vincolato previsione di cassa	0,00 0,00 0,00 0,00	0,00 0,00 0,00 0,00	0,00 0,00 0,00 0,00	0,00 0,00 0,00 0,00
	Titolo 2	Spese in conto capitale	0,00	previsione di competenza di cui già impegnato di cui fondo pluriennale vincolato previsione di cassa	0,00 0,00 0,00 0,00	0,00 0,00 0,00 0,00	0,00 0,00 0,00 0,00	0,00 0,00 0,00 0,00
	Titolo 3	Spese per incremento di attività finanziarie	0,00	previsione di competenza di cui già impegnato di cui fondo pluriennale vincolato previsione di cassa	0,00 0,00 0,00 0,00	0,00 0,00 0,00 0,00	0,00 0,00 0,00 0,00	0,00 0,00 0,00 0,00
	Totale programma 03	Politica regionale unitaria per il soccorso e la protezione civile (solo per le Regioni)	0,00	previsione di competenza di cui già impegnato di cui fondo pluriennale vincolato previsione di cassa	0,00 0,00 0,00 0,00	0,00 0,00 0,00 0,00	0,00 0,00 0,00 0,00	0,00 0,00 0,00 0,00
Totale MISSIONE 11	Soccorso civile	4.016.733,64		previsione di competenza di cui già impegnato di cui fondo pluriennale vincolato previsione di cassa	11.867.678,89 0,00 0,00 0,00	15.544.459,69 0,00 42.713,68 15.182.507,41	11.238.218,41 0,00 42.713,68 0,00	7.561.437,61 0,00 0,00 0,00
MISSIONE 12	Diritti sociali, politiche sociali e famiglia							
1201	PROGRAMMA 01	Interventi per l'infanzia e i minori e per asili nido						
	Titolo 1	Spese correnti	1.214.152,02	previsione di competenza di cui già impegnato di cui fondo pluriennale vincolato previsione di cassa	6.905.361,52 0,00 0,00 0,00	7.471.517,28 1.720.688,16 382.464,42 7.088.332,86	566.155,76 0,00 382.464,42 0,00	0,00 0,00 0,00 0,00
	Titolo 2	Spese in conto capitale	31.176,10	previsione di competenza di cui già impegnato di cui fondo pluriennale vincolato previsione di cassa	0,00 0,00 0,00 0,00	0,00 0,00 0,00 0,00	0,00 0,00 0,00 0,00	0,00 0,00 0,00 0,00

Allegato n. 7 - Bilancio di previsione

MISSIONE, PROGRAMMA, TITOLO	DENOMINAZIONE	RESIDUI PRESUNTI AL TERMINO DELL'ESERCIZIO PRECEDENTE QUELLO CUI SI RIFERISCE IL BILANCIO		PREVISIONI DEFINITIVE DELL'ANNO PRECEDENTE QUELLO CUI SI RIFERISCE IL BILANCIO	Previsioni dell'anno cui si riferisce il bilancio		
					Previsioni anno 2013	VARIAZIONI rispetto all'anno precedente	
						in aumento	in diminuzione
	Titolo 3	Spese per incremento di attività finanziarie	0,00	previsione di competenza <i>di cui già impegnato</i> <i>di cui fondo pluriennale vincolato</i> previsione di cassa	0,00 0,00 0,00 0,00	0,00 0,00 0,00 0,00	0,00 0,00 0,00 0,00
	Totale programma 01	Interventi per l'infanzia e i minori e per asili nido	1.245.328,12	previsione di competenza <i>di cui già impegnato</i> <i>di cui fondo pluriennale vincolato</i> previsione di cassa	6.905.361,52 1.720.688,16 0,00 7.088.332,86	7.471.517,28 1.720.688,16 382.464,42 0,00	566.155,76 0,00 382.464,42 0,00
1202	PROGRAMMA 02	Interventi per la disabilità					
	Titolo 1	Spese correnti	1.271.310,09	previsione di competenza <i>di cui già impegnato</i> <i>di cui fondo pluriennale vincolato</i> previsione di cassa	4.153.219,00 151.573,00 0,00 4.189.200,00	4.239.051,95 151.573,00 49.851,95 0,00	85.832,95 0,00 49.851,95 0,00
	Titolo 2	Spese in conto capitale	40.760,12	previsione di competenza <i>di cui già impegnato</i> <i>di cui fondo pluriennale vincolato</i> previsione di cassa	250.000,00 0,00 0,00 0,00	250.000,00 0,00 0,00 0,00	0,00 0,00 0,00 0,00
	Titolo 3	Spese per incremento di attività finanziarie	0,00	previsione di competenza <i>di cui già impegnato</i> <i>di cui fondo pluriennale vincolato</i> previsione di cassa	0,00 0,00 0,00 0,00	0,00 0,00 0,00 0,00	0,00 0,00 0,00 0,00
	Totale programma 02	Interventi per la disabilità	1.312.070,21	previsione di competenza <i>di cui già impegnato</i> <i>di cui fondo pluriennale vincolato</i> previsione di cassa	4.403.219,00 151.573,00 0,00 4.189.200,00	4.489.051,95 151.573,00 49.851,95 0,00	85.832,95 0,00 49.851,95 0,00
1203	PROGRAMMA 03	Interventi per gli anziani					
	Titolo 1	Spese correnti	1.080.767,19	previsione di competenza <i>di cui già impegnato</i> <i>di cui fondo pluriennale vincolato</i> previsione di cassa	5.010.471,71 435.718,19 0,00 4.631.119,99	4.698.556,18 435.718,19 17.436,19 0,00	0,00 0,00 17.436,19 0,00
	Titolo 2	Spese in conto capitale	311.043,63	previsione di competenza <i>di cui già impegnato</i> <i>di cui fondo pluriennale vincolato</i> previsione di cassa	0,00 0,00 0,00 0,00	44.245,70 0,00 0,00 0,00	44.245,70 0,00 0,00 0,00

Allegato n. 7 - Bilancio di previsione

MISSIONE, PROGRAMMA, TITOLO	DENOMINAZIONE	RESIDUI PRESUNTI AL TERMINE DELL'ESERCIZIO PRECEDENTE QUELLO CUI SI RIFERISCE IL BILANCIO		PREVISIONI DEFINITIVE DELL'ANNO PRECEDENTE QUELLO CUI SI RIFERISCE IL BILANCIO	Previsioni dell'anno cui si riferisce il bilancio		
					Previsioni anno 2013	VARIAZIONI rispetto all'anno precedente	
						in aumento	in diminuzione
	Titolo 3	Spese per incremento di attività finanziarie	0,00	previsione di competenza <i>di cui già impegnato</i> <i>di cui fondo pluriennale vincolato</i> previsione di cassa	0,00 0,00 0,00 0,00	0,00 0,00 0,00 0,00	0,00 0,00 0,00 0,00
	Totale programma 03	Interventi per gli anziani	1.391.810,82	previsione di competenza <i>di cui già impegnato</i> <i>di cui fondo pluriennale vincolato</i> previsione di cassa	5.010.471,71 4.742.801,88 435.718,19 17.436,19	44.245,70 44.245,70 17.436,19 17.436,19	311.915,53 311.915,53 0,00 0,00
1204	PROGRAMMA 04	Interventi per i soggetti a rischio di esclusione sociale					
	Titolo 1	Spese correnti	307.577,43	previsione di competenza <i>di cui già impegnato</i> <i>di cui fondo pluriennale vincolato</i> previsione di cassa	1.375.031,25 1.162.214,08 82.156,00 10.473,39	0,00 0,00 10.473,39 10.473,39	212.817,17 212.817,17 0,00 0,00
	Titolo 2	Spese in conto capitale	294.732,70	previsione di competenza <i>di cui già impegnato</i> <i>di cui fondo pluriennale vincolato</i> previsione di cassa	0,00 0,00 0,00 0,00	230.000,00 230.000,00 0,00 0,00	0,00 0,00 0,00 0,00
	Titolo 3	Spese per incremento di attività finanziarie	0,00	previsione di competenza <i>di cui già impegnato</i> <i>di cui fondo pluriennale vincolato</i> previsione di cassa	0,00 0,00 0,00 0,00	0,00 0,00 0,00 0,00	0,00 0,00 0,00 0,00
	Totale programma 04	Interventi per i soggetti a rischio di esclusione sociale	602.310,13	previsione di competenza <i>di cui già impegnato</i> <i>di cui fondo pluriennale vincolato</i> previsione di cassa	1.375.031,25 1.392.214,08 82.156,00 10.473,39	230.000,00 230.000,00 10.473,39 10.473,39	212.817,17 212.817,17 0,00 0,00
1205	PROGRAMMA 05	Interventi per le famiglie					
	Titolo 1	Spese correnti	0,00	previsione di competenza <i>di cui già impegnato</i> <i>di cui fondo pluriennale vincolato</i> previsione di cassa	0,00 0,00 0,00 0,00	0,00 0,00 0,00 0,00	0,00 0,00 0,00 0,00
	Titolo 2	Spese in conto capitale	0,00	previsione di competenza <i>di cui già impegnato</i> <i>di cui fondo pluriennale vincolato</i> previsione di cassa	0,00 0,00 0,00 0,00	0,00 0,00 0,00 0,00	0,00 0,00 0,00 0,00

Allegato n. 7 - Bilancio di previsione

MISSIONE, PROGRAMMA, TITOLO	DENOMINAZIONE	RESIDUI PRESUNTI AL TERMINI DELL'ESERCIZIO PRECEDENTE QUELLO CUI SI RIFERISCE IL BILANCIO		PREVISIONI DEFINITIVE DELL'ANNO PRECEDENTE QUELLO CUI SI RIFERISCE IL BILANCIO	Previsioni dell'anno cui si riferisce il bilancio		
					Previsioni anno 2013	VARIAZIONI rispetto all'anno precedente	
						in aumento	in diminuzione
	Titolo 3	Spese per incremento di attività finanziarie	0,00	previsione di competenza <i>di cui già impegnato</i> <i>di cui fondo pluriennale vincolato</i> previsione di cassa	0,00 0,00 0,00 0,00	0,00 0,00 0,00 0,00	0,00 0,00 0,00 0,00
	Totale programma 05	Interventi per le famiglie	0,00	previsione di competenza <i>di cui già impegnato</i> <i>di cui fondo pluriennale vincolato</i> previsione di cassa	0,00 0,00 0,00 0,00	0,00 0,00 0,00 0,00	0,00 0,00 0,00 0,00
1206	PROGRAMMA 06	Interventi per il diritto alla casa					
	Titolo 1	Spese correnti	169.231,42	previsione di competenza <i>di cui già impegnato</i> <i>di cui fondo pluriennale vincolato</i> previsione di cassa	956.330,00 120.945,86 0,00 258.325,24	258.893,01 0,00 567,77 258.325,24	0,00 697.436,99 0,00 0,00
	Titolo 2	Spese in conto capitale	0,00	previsione di competenza <i>di cui già impegnato</i> <i>di cui fondo pluriennale vincolato</i> previsione di cassa	0,00 0,00 0,00 0,00	0,00 0,00 0,00 0,00	0,00 0,00 0,00 0,00
	Titolo 3	Spese per incremento di attività finanziarie	0,00	previsione di competenza <i>di cui già impegnato</i> <i>di cui fondo pluriennale vincolato</i> previsione di cassa	0,00 0,00 0,00 0,00	0,00 0,00 0,00 0,00	0,00 0,00 0,00 0,00
	Totale programma 06	Interventi per il diritto alla casa	169.231,42	previsione di competenza <i>di cui già impegnato</i> <i>di cui fondo pluriennale vincolato</i> previsione di cassa	956.330,00 120.945,86 0,00 258.325,24	258.893,01 0,00 567,77 258.325,24	0,00 697.436,99 567,77 0,00
1207	PROGRAMMA 07	Programmazione e governo della rete dei servizi socio-sanitari e sociali					
	Titolo 1	Spese correnti	194.980,36	previsione di competenza <i>di cui già impegnato</i> <i>di cui fondo pluriennale vincolato</i> previsione di cassa	2.397.109,79 4.000,00 0,00 2.667.505,66	3.061.789,61 0,00 394.283,95 2.667.505,66	664.679,82 0,00 394.283,95 0,00
	Titolo 2	Spese in conto capitale	695.435,87	previsione di competenza <i>di cui già impegnato</i> <i>di cui fondo pluriennale vincolato</i> previsione di cassa	75.000,00 0,00 0,00 0,00	6.149,23 0,00 0,00 0,00	0,00 68.850,77 0,00 0,00

Allegato n. 7 - Bilancio di previsione

MISSIONE, PROGRAMMA, TITOLO	DENOMINAZIONE	RESIDUI PRESUNTI AL TERMINI DELL'ESERCIZIO PRECEDENTE QUELLO CUI SI RIFERISCE IL BILANCIO		PREVISIONI DEFINITIVE DELL'ANNO PRECEDENTE QUELLO CUI SI RIFERISCE IL BILANCIO	Previsioni dell'anno cui si riferisce il bilancio		
					Previsioni anno 2013	VARIAZIONI rispetto all'anno precedente	
						in aumento	in diminuzione
	Titolo 3	Spese per incremento di attività finanziarie	0,00	previsione di competenza <i>di cui già impegnato</i> <i>di cui fondo pluriennale vincolato</i> previsione di cassa	0,00 0,00 0,00 0,00	0,00 0,00 0,00 0,00	0,00 0,00 0,00 0,00
	Totale programma 07	Programmazione e governo della rete dei servizi socio-sanitari e sociali	890.416,23	previsione di competenza <i>di cui già impegnato</i> <i>di cui fondo pluriennale vincolato</i> previsione di cassa	2.472.109,79 4.000,00 0,00 2.667.505,66	3.067.938,84 664.679,82 394.283,95 2.667.505,66	68.850,77 0,00 0,00 0,00
1208	PROGRAMMA 08	Cooperazione e associazionismo					
	Titolo 1	Spese correnti	4.450,00	previsione di competenza <i>di cui già impegnato</i> <i>di cui fondo pluriennale vincolato</i> previsione di cassa	9.000,00 0,00 0,00 20.332,50	20.332,51 0,00 0,01 20.332,50	0,00 0,00 0,01 0,00
	Titolo 2	Spese in conto capitale	0,00	previsione di competenza <i>di cui già impegnato</i> <i>di cui fondo pluriennale vincolato</i> previsione di cassa	0,00 0,00 0,00 0,00	0,00 0,00 0,00 0,00	0,00 0,00 0,00 0,00
	Titolo 3	Spese per incremento di attività finanziarie	0,00	previsione di competenza <i>di cui già impegnato</i> <i>di cui fondo pluriennale vincolato</i> previsione di cassa	0,00 0,00 0,00 0,00	0,00 0,00 0,00 0,00	0,00 0,00 0,00 0,00
	Totale programma 08	Cooperazione e associazionismo	4.450,00	previsione di competenza <i>di cui già impegnato</i> <i>di cui fondo pluriennale vincolato</i> previsione di cassa	9.000,00 0,00 0,00 20.332,50	20.332,51 11.332,51 0,01 20.332,50	0,00 0,00 0,01 0,00
1209	PROGRAMMA 09	Servizio necroscopico e cimiteriale					
	Titolo 1	Spese correnti	156.086,27	previsione di competenza <i>di cui già impegnato</i> <i>di cui fondo pluriennale vincolato</i> previsione di cassa	965.450,00 7.000,00 0,00 1.144.818,85	1.183.194,88 217.744,88 38.376,03 1.144.818,85	0,00 0,00 0,00 0,00
	Titolo 2	Spese in conto capitale	1.833.918,37	previsione di competenza <i>di cui già impegnato</i> <i>di cui fondo pluriennale vincolato</i> previsione di cassa	856.499,08 0,00 0,00 840.000,00	1.241.583,93 385.084,85 0,00 840.000,00	0,00 0,00 0,00 0,00

Allegato n. 7 - Bilancio di previsione

MISSIONE, PROGRAMMA, TITOLO	DENOMINAZIONE	RESIDUI PRESUNTI AL TERMINE DELL'ESERCIZIO PRECEDENTE QUELLO CUI SI RIFERISCE IL BILANCIO		PREVISIONI DEFINITIVE DELL'ANNO PRECEDENTE QUELLO CUI SI RIFERISCE IL BILANCIO	Previsioni dell'anno cui si riferisce il bilancio		
					Previsioni anno 2013	VARIAZIONI rispetto all'anno precedente	
						in aumento	in diminuzione
	Titolo 3	Spese per incremento di attività finanziarie	0,00	previsione di competenza <i>di cui già impegnato</i> <i>di cui fondo pluriennale vincolato</i> previsione di cassa	0,00 0,00 0,00 0,00	0,00 0,00 0,00 0,00	0,00 0,00 0,00 0,00
	Totale programma 09	Servizio necroscopico e cimiteriale	1.990.004,64	previsione di competenza <i>di cui già impegnato</i> <i>di cui fondo pluriennale vincolato</i> previsione di cassa	1.821.949,08 7.000,00 38.376,03 1.984.818,85	2.424.778,81 602.829,73 38.376,03	0,00 0,00
1210	PROGRAMMA 10	Politica regionale unitaria per i diritti sociali e la famiglia (solo per le Regioni)					
	Titolo 1	Spese correnti	0,00	previsione di competenza <i>di cui già impegnato</i> <i>di cui fondo pluriennale vincolato</i> previsione di cassa	0,00 0,00 0,00 0,00	0,00 0,00 0,00 0,00	0,00 0,00 0,00 0,00
	Titolo 2	Spese in conto capitale	0,00	previsione di competenza <i>di cui già impegnato</i> <i>di cui fondo pluriennale vincolato</i> previsione di cassa	0,00 0,00 0,00 0,00	0,00 0,00 0,00 0,00	0,00 0,00 0,00 0,00
	Titolo 3	Spese per incremento di attività finanziarie	0,00	previsione di competenza <i>di cui già impegnato</i> <i>di cui fondo pluriennale vincolato</i> previsione di cassa	0,00 0,00 0,00 0,00	0,00 0,00 0,00 0,00	0,00 0,00 0,00 0,00
	Totale programma 10	Politica regionale unitaria per i diritti sociali e la famiglia (solo per le Regioni)	0,00	previsione di competenza <i>di cui già impegnato</i> <i>di cui fondo pluriennale vincolato</i> previsione di cassa	0,00 0,00 0,00 0,00	0,00 0,00 0,00 0,00	0,00 0,00 0,00 0,00
Totale MISSIONE 12		Diritti sociali, politiche sociali e famiglia	7.605.621,57	previsione di competenza <i>di cui già impegnato</i> <i>di cui fondo pluriennale vincolato</i> previsione di cassa	22.953.472,35 2.522.081,21 0,00 21.991.375,79	23.867.528,36 2.522.081,21 893.453,71 21.991.375,79	2.205.076,47 893.453,71 0,00
MISSIONE	13	Tutela della salute					
1301	PROGRAMMA 01	Servizio sanitario regionale - finanziamento ordinario corrente per la garanzia dei LEA					

MISSIONE, PROGRAMMA, TITOLO	DENOMINAZIONE	RESIDUI PRESUNTI AL TERMINI DELL'ESERCIZIO PRECEDENTE QUELLO CUI SI RIFERISCE IL BILANCIO		PREVISIONI DEFINITIVE DELL'ANNO PRECEDENTE QUELLO CUI SI RIFERISCE IL BILANCIO	Previsioni dell'anno cui si riferisce il bilancio		
					Previsioni anno 2013	VARIAZIONI rispetto all'anno precedente	
						in aumento	in diminuzione
Titolo 1	Spese correnti	0,00	previsione di competenza <i>di cui già impegnato</i> <i>di cui fondo pluriennale vincolato</i>	0,00	0,00	0,00	0,00
			previsione di cassa		0,00		0,00
Totale programma 01	Servizio sanitario regionale - finanziamento ordinario corrente per la garanzia dei LEA	0,00	previsione di competenza <i>di cui già impegnato</i> <i>di cui fondo pluriennale vincolato</i>	0,00	0,00	0,00	0,00
			previsione di cassa	0,00	0,00	0,00	0,00
1302 PROGRAMMA 02	Servizio sanitario regionale - finanziamento aggiuntivo corrente per livelli di assistenza superiori ai LEA						
Titolo 1	Spese correnti	0,00	previsione di competenza <i>di cui già impegnato</i> <i>di cui fondo pluriennale vincolato</i>	0,00	0,00	0,00	0,00
			previsione di cassa	0,00	0,00	0,00	0,00
Totale programma 02	Servizio sanitario regionale - finanziamento aggiuntivo corrente per livelli di assistenza superiori ai LEA	0,00	previsione di competenza <i>di cui già impegnato</i> <i>di cui fondo pluriennale vincolato</i>	0,00	0,00	0,00	0,00
			previsione di cassa	0,00	0,00	0,00	0,00
1303 PROGRAMMA 03	Servizio sanitario regionale - finanziamento aggiuntivo corrente per la copertura dello squilibrio di bilancio corrente						
Titolo 1	Spese correnti	0,00	previsione di competenza <i>di cui già impegnato</i> <i>di cui fondo pluriennale vincolato</i>	0,00	0,00	0,00	0,00
			previsione di cassa	0,00	0,00	0,00	0,00
Totale programma 03	Servizio sanitario regionale - finanziamento aggiuntivo corrente per la copertura dello squilibrio di bilancio corrente	0,00	previsione di competenza <i>di cui già impegnato</i> <i>di cui fondo pluriennale vincolato</i>	0,00	0,00	0,00	0,00
			previsione di cassa	0,00	0,00	0,00	0,00

Allegato n. 7 - Bilancio di previsione

MISSIONE, PROGRAMMA, TITOLO	DENOMINAZIONE	RESIDUI PRESUNTI AL TERMINO DELL'ESERCIZIO PRECEDENTE QUELLO CUI SI RIFERISCE IL BILANCIO		PREVISIONI DEFINITIVE DELL'ANNO PRECEDENTE QUELLO CUI SI RIFERISCE IL BILANCIO	Previsioni dell'anno cui si riferisce il bilancio			
					Previsioni anno 2013	VARIAZIONI rispetto all'anno precedente		
						in aumento	in diminuzione	
1304	PROGRAMMA 04	Servizio sanitario regionale - ripiano di disavanzi sanitari relativi ad esercizi pregressi						
	Titolo 2	Spese in conto capitale	0,00	previsione di competenza <i>di cui già impegnato</i>	0,00	0,00	0,00	0,00
				<i>di cui fondo pluriennale vincolato</i>	0,00	0,00	0,00	0,00
				previsione di cassa	0,00	0,00	0,00	0,00
	Totale programma 04	Servizio sanitario regionale - ripiano di disavanzi sanitari relativi ad esercizi pregressi	0,00	previsione di competenza <i>di cui già impegnato</i>	0,00	0,00	0,00	0,00
				<i>di cui fondo pluriennale vincolato</i>	0,00	0,00	0,00	0,00
				previsione di cassa	0,00	0,00	0,00	0,00
1305	PROGRAMMA 05	Servizio sanitario regionale - investimenti sanitari						
	Titolo 2	Spese in conto capitale	0,00	previsione di competenza <i>di cui già impegnato</i>	0,00	0,00	0,00	0,00
				<i>di cui fondo pluriennale vincolato</i>	0,00	0,00	0,00	0,00
				previsione di cassa	0,00	0,00	0,00	0,00
	Titolo 3	Spese per incremento di attività finanziarie	0,00	previsione di competenza <i>di cui già impegnato</i>	0,00	0,00	0,00	0,00
				<i>di cui fondo pluriennale vincolato</i>	0,00	0,00	0,00	0,00
				previsione di cassa	0,00	0,00	0,00	0,00
	Totale programma 05	Servizio sanitario regionale - investimenti sanitari	0,00	previsione di competenza <i>di cui già impegnato</i>	0,00	0,00	0,00	0,00
				<i>di cui fondo pluriennale vincolato</i>	0,00	0,00	0,00	0,00
				previsione di cassa	0,00	0,00	0,00	0,00
1306	PROGRAMMA 06	Servizio sanitario regionale - restituzione maggiori gettiti SSN						
	Titolo 1	Spese correnti	0,00	previsione di competenza <i>di cui già impegnato</i>	0,00	0,00	0,00	0,00
				<i>di cui fondo pluriennale vincolato</i>	0,00	0,00	0,00	0,00
				previsione di cassa	0,00	0,00	0,00	0,00
	Totale programma 06	Servizio sanitario regionale - restituzione maggiori gettiti SSN	0,00	previsione di competenza <i>di cui già impegnato</i>	0,00	0,00	0,00	0,00
				<i>di cui fondo pluriennale vincolato</i>	0,00	0,00	0,00	0,00
				previsione di cassa	0,00	0,00	0,00	0,00

Allegato n. 7 - Bilancio di previsione

MISSIONE, PROGRAMMA, TITOLO	DENOMINAZIONE	RESIDUI PRESUNTI AL TERMINI DELL'ESERCIZIO PRECEDENTE QUELLO CUI SI RIFERISCE IL BILANCIO		PREVISIONI DEFINITIVE DELL'ANNO PRECEDENTE QUELLO CUI SI RIFERISCE IL BILANCIO	Previsioni dell'anno cui si riferisce il bilancio			
					Previsioni anno 2013	VARIAZIONI rispetto all'anno precedente		
						in aumento	in diminuzione	
1307	PROGRAMMA 07	Ulteriori spese in materia sanitaria						
	Titolo 1	Spese correnti	0,00	previsione di competenza <i>di cui già impegnato</i> <i>di cui fondo pluriennale vincolato</i> previsione di cassa	0,00	0,00	0,00	0,00
						0,00		
					0,00	0,00	0,00	0,00
						0,00		
	Titolo 2	Spese in conto capitale	0,00	previsione di competenza <i>di cui già impegnato</i> <i>di cui fondo pluriennale vincolato</i> previsione di cassa	0,00	0,00	0,00	0,00
						0,00		
					0,00	0,00	0,00	0,00
						0,00		
	Titolo 3	Spese per incremento di attività finanziarie	0,00	previsione di competenza <i>di cui già impegnato</i> <i>di cui fondo pluriennale vincolato</i> previsione di cassa	0,00	0,00	0,00	0,00
						0,00		
					0,00	0,00	0,00	0,00
						0,00		
	Totale programma 07	Ulteriori spese in materia sanitaria	0,00	previsione di competenza <i>di cui già impegnato</i> <i>di cui fondo pluriennale vincolato</i> previsione di cassa	0,00	0,00	0,00	0,00
						0,00		
					0,00	0,00	0,00	0,00
						0,00		
1308	PROGRAMMA 08	Politica regionale unitaria per la tutela della salute (solo per le Regioni)						
	Titolo 1	Spese correnti	0,00	previsione di competenza <i>di cui già impegnato</i> <i>di cui fondo pluriennale vincolato</i> previsione di cassa	0,00	0,00	0,00	0,00
						0,00		
					0,00	0,00	0,00	0,00
						0,00		
	Titolo 2	Spese in conto capitale	0,00	previsione di competenza <i>di cui già impegnato</i> <i>di cui fondo pluriennale vincolato</i> previsione di cassa	0,00	0,00	0,00	0,00
						0,00		
					0,00	0,00	0,00	0,00
						0,00		
	Titolo 3	Spese per incremento di attività finanziarie	0,00	previsione di competenza <i>di cui già impegnato</i> <i>di cui fondo pluriennale vincolato</i> previsione di cassa	0,00	0,00	0,00	0,00
						0,00		
					0,00	0,00	0,00	0,00
						0,00		
	Totale programma 08	Politica regionale unitaria per la tutela della salute (solo per le Regioni)	0,00	previsione di competenza <i>di cui già impegnato</i> <i>di cui fondo pluriennale vincolato</i> previsione di cassa	0,00	0,00	0,00	0,00
						0,00		
					0,00	0,00	0,00	0,00
						0,00		

MISSIONE, PROGRAMMA, TITOLO	DENOMINAZIONE	RESIDUI PRESUNTI AL TERMINI DELL'ESERCIZIO PRECEDENTE QUELLO CUI SI RIFERISCE IL BILANCIO		PREVISIONI DEFINITIVE DELL'ANNO PRECEDENTE QUELLO CUI SI RIFERISCE IL BILANCIO	Previsioni dell'anno cui si riferisce il bilancio		
					Previsioni anno 2013	VARIAZIONI rispetto all'anno precedente	
						in aumento	in diminuzione
Totale MISSIONE 13	Tutela della salute	0,00	previsione di competenza di cui già impegnato di cui fondo pluriennale vincolato previsione di cassa	0,00 0,00 0,00 0,00	0,00 0,00 0,00 0,00	0,00 0,00 0,00 0,00	0,00 0,00 0,00 0,00
MISSIONE 14	Sviluppo economico e competitività						
1401	PROGRAMMA 01	Industria, PMI e Artigianato					
	Titolo 1	Spese correnti	0,00	previsione di competenza di cui già impegnato di cui fondo pluriennale vincolato previsione di cassa	0,00 0,00 0,00 0,00	0,00 0,00 0,00 0,00	0,00 0,00 0,00 0,00
	Titolo 2	Spese in conto capitale	0,00	previsione di competenza di cui già impegnato di cui fondo pluriennale vincolato previsione di cassa	0,00 0,00 0,00 0,00	0,00 0,00 0,00 0,00	0,00 0,00 0,00 0,00
	Titolo 3	Spese per incremento di attività finanziarie	0,00	previsione di competenza di cui già impegnato di cui fondo pluriennale vincolato previsione di cassa	0,00 0,00 0,00 0,00	0,00 0,00 0,00 0,00	0,00 0,00 0,00 0,00
	Totale programma 01	Industria, PMI e Artigianato	0,00	previsione di competenza di cui già impegnato di cui fondo pluriennale vincolato previsione di cassa	0,00 0,00 0,00 0,00	0,00 0,00 0,00 0,00	0,00 0,00 0,00 0,00
1402	PROGRAMMA 02	Commercio - reti distributive - tutela dei consumatori					
	Titolo 1	Spese correnti	438.643,07	previsione di competenza di cui già impegnato di cui fondo pluriennale vincolato previsione di cassa	1.035.932,82 0,00 0,00 0,00	1.232.425,08 1.500,00 0,00 1.232.425,08	196.492,26 0,00 0,00 0,00
	Titolo 2	Spese in conto capitale	418.127,15	previsione di competenza di cui già impegnato di cui fondo pluriennale vincolato previsione di cassa	90.000,00 0,00 0,00 0,00	133.529,29 0,00 0,00 0,00	43.529,29 0,00 0,00 0,00

Allegato n. 7 - Bilancio di previsione

MISSIONE, PROGRAMMA, TITOLO	DENOMINAZIONE	RESIDUI PRESUNTI AL TERMINE DELL'ESERCIZIO PRECEDENTE QUELLO CUI SI RIFERISCE IL BILANCIO		PREVISIONI DEFINITIVE DELL'ANNO PRECEDENTE QUELLO CUI SI RIFERISCE IL BILANCIO	Previsioni dell'anno cui si riferisce il bilancio			
					Previsioni anno 2013	VARIAZIONI rispetto all'anno precedente		
						in aumento	in diminuzione	
	Titolo 3	Spese per incremento di attività finanziarie	0,00	previsione di competenza <i>di cui già impegnato</i> <i>di cui fondo pluriennale vincolato</i> previsione di cassa	400.000,00 0,00 0,00 0,00	400.000,00 0,00 0,00 0,00	0,00 0,00 0,00 0,00	0,00 0,00 0,00 0,00
	Totale programma 02	Commercio - reti distributive - tutela dei consumatori	856.770,22	previsione di competenza <i>di cui già impegnato</i> <i>di cui fondo pluriennale vincolato</i> previsione di cassa	1.525.932,82 1.500,00 0,00 1.232.425,08	1.765.954,37 1.500,00 0,00 1.232.425,08	240.021,55 0,00 0,00 0,00	0,00 0,00 0,00 0,00
1403	PROGRAMMA 03	Ricerca e innovazione						
	Titolo 1	Spese correnti	0,00	previsione di competenza <i>di cui già impegnato</i> <i>di cui fondo pluriennale vincolato</i> previsione di cassa	0,00 0,00 0,00 0,00	0,00 0,00 0,00 0,00	0,00 0,00 0,00 0,00	0,00 0,00 0,00 0,00
	Titolo 2	Spese in conto capitale	0,00	previsione di competenza <i>di cui già impegnato</i> <i>di cui fondo pluriennale vincolato</i> previsione di cassa	0,00 0,00 0,00 0,00	0,00 0,00 0,00 0,00	0,00 0,00 0,00 0,00	0,00 0,00 0,00 0,00
	Titolo 3	Spese per incremento di attività finanziarie	0,00	previsione di competenza <i>di cui già impegnato</i> <i>di cui fondo pluriennale vincolato</i> previsione di cassa	0,00 0,00 0,00 0,00	0,00 0,00 0,00 0,00	0,00 0,00 0,00 0,00	0,00 0,00 0,00 0,00
	Totale programma 03	Ricerca e innovazione	0,00	previsione di competenza <i>di cui già impegnato</i> <i>di cui fondo pluriennale vincolato</i> previsione di cassa	0,00 0,00 0,00 0,00	0,00 0,00 0,00 0,00	0,00 0,00 0,00 0,00	0,00 0,00 0,00 0,00
1404	PROGRAMMA 04	Reti e altri servizi di pubblica utilità						
	Titolo 1	Spese correnti	24.954,59	previsione di competenza <i>di cui già impegnato</i> <i>di cui fondo pluriennale vincolato</i> previsione di cassa	237.000,00 0,00 0,00 238.482,53	238.482,53 0,00 0,00 238.482,53	1.482,53 0,00 0,00 0,00	0,00 0,00 0,00 0,00
	Titolo 2	Spese in conto capitale	0,00	previsione di competenza <i>di cui già impegnato</i> <i>di cui fondo pluriennale vincolato</i> previsione di cassa	0,00 0,00 0,00 0,00	0,00 0,00 0,00 0,00	0,00 0,00 0,00 0,00	0,00 0,00 0,00 0,00

Allegato n. 7 - Bilancio di previsione

MISSIONE, PROGRAMMA, TITOLO	DENOMINAZIONE	RESIDUI PRESUNTI AL TERMINI DELL'ESERCIZIO PRECEDENTE QUELLO CUI SI RIFERISCE IL BILANCIO		PREVISIONI DEFINITIVE DELL'ANNO PRECEDENTE QUELLO CUI SI RIFERISCE IL BILANCIO	Previsioni dell'anno cui si riferisce il bilancio		
					Previsioni anno 2013	VARIAZIONI rispetto all'anno precedente	
						in aumento	in diminuzione
	Titolo 3	Spese per incremento di attività finanziarie	0,00	previsione di competenza <i>di cui già impegnato</i> <i>di cui fondo pluriennale vincolato</i> previsione di cassa	0,00 0,00 0,00 0,00	0,00 0,00 0,00 0,00	0,00 0,00 0,00 0,00
	Totale programma 04	Reti e altri servizi di pubblica utilità	24.954,59	previsione di competenza <i>di cui già impegnato</i> <i>di cui fondo pluriennale vincolato</i> previsione di cassa	237.000,00 0,00 0,00 238.482,53	238.482,53 0,00 0,00 0,00	1.482,53 0,00 0,00 0,00
1405	PROGRAMMA 05	Politica regionale unitaria per lo sviluppo economico e la competitività (solo per le Regioni)					
	Titolo 1	Spese correnti	0,00	previsione di competenza <i>di cui già impegnato</i> <i>di cui fondo pluriennale vincolato</i> previsione di cassa	0,00 0,00 0,00 0,00	0,00 0,00 0,00 0,00	0,00 0,00 0,00 0,00
	Titolo 2	Spese in conto capitale	0,00	previsione di competenza <i>di cui già impegnato</i> <i>di cui fondo pluriennale vincolato</i> previsione di cassa	0,00 0,00 0,00 0,00	0,00 0,00 0,00 0,00	0,00 0,00 0,00 0,00
	Titolo 3	Spese per incremento di attività finanziarie	0,00	previsione di competenza <i>di cui già impegnato</i> <i>di cui fondo pluriennale vincolato</i> previsione di cassa	0,00 0,00 0,00 0,00	0,00 0,00 0,00 0,00	0,00 0,00 0,00 0,00
	Totale programma 05	Politica regionale unitaria per lo sviluppo economico e la competitività (solo per le Regioni)	0,00	previsione di competenza <i>di cui già impegnato</i> <i>di cui fondo pluriennale vincolato</i> previsione di cassa	0,00 0,00 0,00 0,00	0,00 0,00 0,00 0,00	0,00 0,00 0,00 0,00
Totale MISSIONE 14		Sviluppo economico e competitività	881.724,81	previsione di competenza <i>di cui già impegnato</i> <i>di cui fondo pluriennale vincolato</i> previsione di cassa	1.762.932,82 1.500,00 0,00 1.470.907,61	2.004.436,90 1.500,00 0,00 1.470.907,61	241.504,08 0,00 0,00 0,00
MISSIONE	15	Politiche per il lavoro e la formazione professionale					
1501	PROGRAMMA 01	Servizi per lo sviluppo del mercato del lavoro					

Allegato n. 7 - Bilancio di previsione

MISSIONE, PROGRAMMA, TITOLO	DENOMINAZIONE	RESIDUI PRESUNTI AL TERMINE DELL'ESERCIZIO PRECEDENTE QUELLO CUI SI RIFERISCE IL BILANCIO		PREVISIONI DEFINITIVE DELL'ANNO PRECEDENTE QUELLO CUI SI RIFERISCE IL BILANCIO	Previsioni dell'anno cui si riferisce il bilancio		
					Previsioni anno 2013	VARIAZIONI rispetto all'anno precedente	
						in aumento	in diminuzione
Titolo 1	Spese correnti	0,00	previsione di competenza	0,00	0,00	0,00	0,00
			<i>di cui già impegnato</i>		0,00		
			<i>di cui fondo pluriennale vincolato</i>	0,00	0,00	0,00	0,00
			previsione di cassa		0,00		
Titolo 2	Spese in conto capitale	0,00	previsione di competenza	0,00	0,00	0,00	0,00
			<i>di cui già impegnato</i>		0,00		
			<i>di cui fondo pluriennale vincolato</i>	0,00	0,00	0,00	0,00
			previsione di cassa		0,00		
Titolo 3	Spese per incremento di attività finanziarie	0,00	previsione di competenza	0,00	0,00	0,00	0,00
			<i>di cui già impegnato</i>		0,00		
			<i>di cui fondo pluriennale vincolato</i>	0,00	0,00	0,00	0,00
			previsione di cassa		0,00		
Totale programma 01	Servizi per lo sviluppo del mercato del lavoro	0,00	previsione di competenza	0,00	0,00	0,00	0,00
			<i>di cui già impegnato</i>		0,00		
			<i>di cui fondo pluriennale vincolato</i>	0,00	0,00	0,00	0,00
			previsione di cassa		0,00		
1502	PROGRAMMA 02		Formazione professionale				
Titolo 1	Spese correnti	0,00	previsione di competenza	0,00	0,00	0,00	0,00
			<i>di cui già impegnato</i>		0,00		
			<i>di cui fondo pluriennale vincolato</i>	0,00	0,00	0,00	0,00
			previsione di cassa		0,00		
Titolo 2	Spese in conto capitale	0,00	previsione di competenza	0,00	0,00	0,00	0,00
			<i>di cui già impegnato</i>		0,00		
			<i>di cui fondo pluriennale vincolato</i>	0,00	0,00	0,00	0,00
			previsione di cassa		0,00		
Titolo 3	Spese per incremento di attività finanziarie	0,00	previsione di competenza	0,00	0,00	0,00	0,00
			<i>di cui già impegnato</i>		0,00		
			<i>di cui fondo pluriennale vincolato</i>	0,00	0,00	0,00	0,00
			previsione di cassa		0,00		
Totale programma 02	Formazione professionale	0,00	previsione di competenza	0,00	0,00	0,00	0,00
			<i>di cui già impegnato</i>		0,00		
			<i>di cui fondo pluriennale vincolato</i>	0,00	0,00	0,00	0,00
			previsione di cassa		0,00		
1503	PROGRAMMA 03		Sostegno all'occupazione				

Allegato n. 7 - Bilancio di previsione

MISSIONE, PROGRAMMA, TITOLO	DENOMINAZIONE	RESIDUI PRESUNTI AL TERMINI DELL'ESERCIZIO PRECEDENTE QUELLO CUI SI RIFERISCE IL BILANCIO		PREVISIONI DEFINITIVE DELL'ANNO PRECEDENTE QUELLO CUI SI RIFERISCE IL BILANCIO	Previsioni dell'anno cui si riferisce il bilancio		
					Previsioni anno 2013	VARIAZIONI rispetto all'anno precedente	
						in aumento	in diminuzione
Titolo 1	Spese correnti	0,00	previsione di competenza	0,00	0,00	0,00	0,00
			<i>di cui già impegnato</i>		0,00		
			<i>di cui fondo pluriennale vincolato</i>	0,00	0,00	0,00	0,00
			previsione di cassa		0,00		
Titolo 2	Spese in conto capitale	0,00	previsione di competenza	0,00	0,00	0,00	0,00
			<i>di cui già impegnato</i>		0,00		
			<i>di cui fondo pluriennale vincolato</i>	0,00	0,00	0,00	0,00
			previsione di cassa		0,00		
Titolo 3	Spese per incremento di attività finanziarie	0,00	previsione di competenza	0,00	0,00	0,00	0,00
			<i>di cui già impegnato</i>		0,00		
			<i>di cui fondo pluriennale vincolato</i>	0,00	0,00	0,00	0,00
			previsione di cassa		0,00		
Totale programma 03	Sostegno all'occupazione	0,00	previsione di competenza	0,00	0,00	0,00	0,00
			<i>di cui già impegnato</i>		0,00		
			<i>di cui fondo pluriennale vincolato</i>	0,00	0,00	0,00	0,00
			previsione di cassa		0,00		
1504	PROGRAMMA 04		Politica regionale unitaria per il lavoro e la formazione professionale (solo per le Regioni)				
Titolo 1	Spese correnti	0,00	previsione di competenza	0,00	0,00	0,00	0,00
			<i>di cui già impegnato</i>		0,00		
			<i>di cui fondo pluriennale vincolato</i>	0,00	0,00	0,00	0,00
			previsione di cassa		0,00		
Titolo 2	Spese in conto capitale	0,00	previsione di competenza	0,00	0,00	0,00	0,00
			<i>di cui già impegnato</i>		0,00		
			<i>di cui fondo pluriennale vincolato</i>	0,00	0,00	0,00	0,00
			previsione di cassa		0,00		
Titolo 3	Spese per incremento di attività finanziarie	0,00	previsione di competenza	0,00	0,00	0,00	0,00
			<i>di cui già impegnato</i>		0,00		
			<i>di cui fondo pluriennale vincolato</i>	0,00	0,00	0,00	0,00
			previsione di cassa		0,00		
Totale programma 04	Politica regionale unitaria per il lavoro e la formazione professionale (solo per le Regioni)	0,00	previsione di competenza	0,00	0,00	0,00	0,00
			<i>di cui già impegnato</i>		0,00		
			<i>di cui fondo pluriennale vincolato</i>	0,00	0,00	0,00	0,00
			previsione di cassa		0,00		

MISSIONE, PROGRAMMA, TITOLO	DENOMINAZIONE	RESIDUI PRESUNTI AL TERMINE DELL'ESERCIZIO PRECEDENTE QUELLO CUI SI RIFERISCE IL BILANCIO		PREVISIONI DEFINITIVE DELL'ANNO PRECEDENTE QUELLO CUI SI RIFERISCE IL BILANCIO	Previsioni dell'anno cui si riferisce il bilancio		
					Previsioni anno 2013	VARIAZIONI rispetto all'anno precedente	
						in aumento	in diminuzione
Totale MISSIONE 15	Politiche per il lavoro e la formazione professionale	0,00	previsione di competenza di cui già impegnato	0,00	0,00	0,00	0,00
			di cui fondo pluriennale vincolato	0,00	0,00	0,00	0,00
			previsione di cassa		0,00		
MISSIONE 16	Agricoltura, politiche agroalimentari e pesca						
1601	PROGRAMMA 01		Sviluppo del settore agricolo e del sistema agroalimentare				
	Titolo 1	0,00	Spese correnti	previsione di competenza di cui già impegnato	0,00	0,00	0,00
				di cui fondo pluriennale vincolato	0,00	0,00	0,00
				previsione di cassa		0,00	
	Titolo 2	0,00	Spese in conto capitale	previsione di competenza di cui già impegnato	0,00	0,00	0,00
				di cui fondo pluriennale vincolato	0,00	0,00	0,00
				previsione di cassa		0,00	
	Titolo 3	0,00	Spese per incremento di attività finanziarie	previsione di competenza di cui già impegnato	0,00	0,00	0,00
				di cui fondo pluriennale vincolato	0,00	0,00	0,00
				previsione di cassa		0,00	
	Totale programma 01	0,00	Sviluppo del settore agricolo e del sistema agroalimentare	previsione di competenza di cui già impegnato	0,00	0,00	0,00
				di cui fondo pluriennale vincolato	0,00	0,00	0,00
				previsione di cassa		0,00	
1602	PROGRAMMA 02		Caccia e pesca				
	Titolo 1	0,00	Spese correnti	previsione di competenza di cui già impegnato	0,00	0,00	0,00
				di cui fondo pluriennale vincolato	0,00	0,00	0,00
				previsione di cassa		0,00	
	Titolo 2	0,00	Spese in conto capitale	previsione di competenza di cui già impegnato	0,00	0,00	0,00
				di cui fondo pluriennale vincolato	0,00	0,00	0,00
				previsione di cassa		0,00	

MISSIONE, PROGRAMMA, TITOLO	DENOMINAZIONE	RESIDUI PRESUNTI AL TERMINE DELL'ESERCIZIO PRECEDENTE QUELLO CUI SI RIFERISCE IL BILANCIO		PREVISIONI DEFINITIVE DELL'ANNO PRECEDENTE QUELLO CUI SI RIFERISCE IL BILANCIO	Previsioni dell'anno cui si riferisce il bilancio		
					Previsioni anno 2013	VARIAZIONI rispetto all'anno precedente	
						in aumento	in diminuzione
	Titolo 3	Spese per incremento di attività finanziarie	0,00	previsione di competenza <i>di cui già impegnato</i> <i>di cui fondo pluriennale vincolato</i> previsione di cassa	0,00 0,00 0,00 0,00	0,00 0,00 0,00 0,00	0,00 0,00 0,00 0,00
	Totale programma 02	Caccia e pesca	0,00	previsione di competenza <i>di cui già impegnato</i> <i>di cui fondo pluriennale vincolato</i> previsione di cassa	0,00 0,00 0,00 0,00	0,00 0,00 0,00 0,00	0,00 0,00 0,00 0,00
1603	PROGRAMMA 03	Politica regionale unitaria per l'agricoltura, i sistemi agroalimentari, la caccia e la pesca (solo per le Regioni)					
	Titolo 1	Spese correnti	0,00	previsione di competenza <i>di cui già impegnato</i> <i>di cui fondo pluriennale vincolato</i> previsione di cassa	0,00 0,00 0,00 0,00	0,00 0,00 0,00 0,00	0,00 0,00 0,00 0,00
	Titolo 2	Spese in conto capitale	0,00	previsione di competenza <i>di cui già impegnato</i> <i>di cui fondo pluriennale vincolato</i> previsione di cassa	0,00 0,00 0,00 0,00	0,00 0,00 0,00 0,00	0,00 0,00 0,00 0,00
	Titolo 3	Spese per incremento di attività finanziarie	0,00	previsione di competenza <i>di cui già impegnato</i> <i>di cui fondo pluriennale vincolato</i> previsione di cassa	0,00 0,00 0,00 0,00	0,00 0,00 0,00 0,00	0,00 0,00 0,00 0,00
	Totale programma 03	Politica regionale unitaria per l'agricoltura, i sistemi agroalimentari, la caccia e la pesca (solo per le Regioni)	0,00	previsione di competenza <i>di cui già impegnato</i> <i>di cui fondo pluriennale vincolato</i> previsione di cassa	0,00 0,00 0,00 0,00	0,00 0,00 0,00 0,00	0,00 0,00 0,00 0,00
Totale MISSIONE 16		Agricoltura, politiche agroalimentari e pesca	0,00	previsione di competenza <i>di cui già impegnato</i> <i>di cui fondo pluriennale vincolato</i> previsione di cassa	0,00 0,00 0,00 0,00	0,00 0,00 0,00 0,00	0,00 0,00 0,00 0,00
MISSIONE 17		Energia e diversificazione delle fonti energetiche					
1701	PROGRAMMA 01	Fonti energetiche					

Allegato n. 7 - Bilancio di previsione

MISSIONE, PROGRAMMA, TITOLO	DENOMINAZIONE	RESIDUI PRESUNTI AL TERMINO DELL'ESERCIZIO PRECEDENTE QUELLO CUI SI RIFERISCE IL BILANCIO		PREVISIONI DEFINITIVE DELL'ANNO PRECEDENTE QUELLO CUI SI RIFERISCE IL BILANCIO	Previsioni dell'anno cui si riferisce il bilancio				
					Previsioni anno 2013	VARIAZIONI rispetto all'anno precedente			
						in aumento	in diminuzione		
1702	Titolo 1	Spese correnti	0,00	previsione di competenza	0,00	0,00	0,00	0,00	
				<i>di cui già impegnato</i>		0,00			
				<i>di cui fondo pluriennale vincolato</i>	0,00	0,00	0,00	0,00	
				previsione di cassa		0,00			
	Titolo 2	Spese in conto capitale	0,00	previsione di competenza	0,00	0,00	0,00	0,00	
				<i>di cui già impegnato</i>		0,00			
				<i>di cui fondo pluriennale vincolato</i>	0,00	0,00	0,00	0,00	
				previsione di cassa		0,00			
	Titolo 3	Spese per incremento di attività finanziarie	0,00	previsione di competenza	0,00	0,00	0,00	0,00	
				<i>di cui già impegnato</i>		0,00			
				<i>di cui fondo pluriennale vincolato</i>	0,00	0,00	0,00	0,00	
				previsione di cassa		0,00			
Totale programma 01	Fonti energetiche	0,00	previsione di competenza	0,00	0,00	0,00	0,00		
			<i>di cui già impegnato</i>		0,00				
			<i>di cui fondo pluriennale vincolato</i>	0,00	0,00	0,00	0,00		
			previsione di cassa		0,00				
PROGRAMMA 02	Politica regionale unitaria per l'energia e la diversificazione delle fonti energetiche (solo per le Regioni)	Titolo 1	Spese correnti	0,00	previsione di competenza	0,00	0,00	0,00	
					<i>di cui già impegnato</i>		0,00		
					<i>di cui fondo pluriennale vincolato</i>	0,00	0,00	0,00	0,00
				previsione di cassa		0,00			
	Titolo 2	Spese in conto capitale	0,00	previsione di competenza	0,00	0,00	0,00	0,00	
				<i>di cui già impegnato</i>		0,00			
				<i>di cui fondo pluriennale vincolato</i>	0,00	0,00	0,00	0,00	
				previsione di cassa		0,00			
	Titolo 3	Spese per incremento di attività finanziarie	0,00	previsione di competenza	0,00	0,00	0,00	0,00	
				<i>di cui già impegnato</i>		0,00			
				<i>di cui fondo pluriennale vincolato</i>	0,00	0,00	0,00	0,00	
				previsione di cassa		0,00			
Totale programma 02	Politica regionale unitaria per l'energia e la diversificazione delle fonti energetiche (solo per le Regioni)	0,00	previsione di competenza	0,00	0,00	0,00	0,00		
			<i>di cui già impegnato</i>		0,00				
			<i>di cui fondo pluriennale vincolato</i>	0,00	0,00	0,00	0,00		
			previsione di cassa		0,00				

MISSIONE, PROGRAMMA, TITOLO	DENOMINAZIONE	RESIDUI PRESUNTI AL TERMINE DELL'ESERCIZIO PRECEDENTE QUELLO CUI SI RIFERISCE IL BILANCIO		PREVISIONI DEFINITIVE DELL'ANNO PRECEDENTE QUELLO CUI SI RIFERISCE IL BILANCIO	Previsioni dell'anno cui si riferisce il bilancio			
					Previsioni anno 2013	VARIAZIONI rispetto all'anno precedente		
						in aumento	in diminuzione	
Totale MISSIONE 17	Energia e diversificazione delle fonti energetiche	0,00	previsione di competenza di cui già impegnato di cui fondo pluriennale vincolato	0,00	0,00	0,00	0,00	0,00
			previsione di cassa	0,00	0,00	0,00	0,00	0,00
MISSIONE 18	Relazioni con le altre autonomie territoriali e locali							
1801	PROGRAMMA 01		Relazioni finanziarie con le altre autonomie territoriali					
	Titolo 1	0,00	Spese correnti	0,00	0,00	0,00	0,00	0,00
			previsione di competenza di cui già impegnato		0,00			
			di cui fondo pluriennale vincolato	0,00	0,00	0,00	0,00	0,00
			previsione di cassa		0,00			
	Titolo 2	0,00	Spese in conto capitale	0,00	0,00	0,00	0,00	0,00
			previsione di competenza di cui già impegnato		0,00			
			di cui fondo pluriennale vincolato	0,00	0,00	0,00	0,00	0,00
			previsione di cassa		0,00			
	Titolo 3	0,00	Spese per incremento di attività finanziarie	0,00	0,00	0,00	0,00	0,00
			previsione di competenza di cui già impegnato		0,00			
			di cui fondo pluriennale vincolato	0,00	0,00	0,00	0,00	0,00
			previsione di cassa		0,00			
	Totale programma 01	0,00	Relazioni finanziarie con le altre autonomie territoriali	0,00	0,00	0,00	0,00	0,00
			previsione di competenza di cui già impegnato		0,00			
			di cui fondo pluriennale vincolato	0,00	0,00	0,00	0,00	0,00
			previsione di cassa		0,00			
1802	PROGRAMMA 02		Politica regionale unitaria per le relazioni con le altre autonomie locali (solo per le Regioni)					
	Titolo 1	0,00	Spese correnti	0,00	0,00	0,00	0,00	0,00
			previsione di competenza di cui già impegnato		0,00			
			di cui fondo pluriennale vincolato	0,00	0,00	0,00	0,00	0,00
			previsione di cassa		0,00			
	Titolo 2	0,00	Spese in conto capitale	0,00	0,00	0,00	0,00	0,00
			previsione di competenza di cui già impegnato		0,00			
			di cui fondo pluriennale vincolato	0,00	0,00	0,00	0,00	0,00
			previsione di cassa		0,00			

Allegato n. 7 - Bilancio di previsione

MISSIONE, PROGRAMMA, TITOLO	DENOMINAZIONE	RESIDUI PRESUNTI AL TERMINI DELL'ESERCIZIO PRECEDENTE QUELLO CUI SI RIFERISCE IL BILANCIO		PREVISIONI DEFINITIVE DELL'ANNO PRECEDENTE QUELLO CUI SI RIFERISCE IL BILANCIO	Previsioni dell'anno cui si riferisce il bilancio		
					Previsioni anno 2013	VARIAZIONI rispetto all'anno precedente	
						in aumento	in diminuzione
Titolo 3	Spese per incremento di attività finanziarie	0,00	previsione di competenza <i>di cui già impegnato</i> <i>di cui fondo pluriennale vincolato</i> previsione di cassa	0,00 0,00 0,00	0,00 0,00 0,00	0,00 0,00 0,00	0,00 0,00
Totale programma 02	Politica regionale unitaria per le relazioni con le altre autonomie locali (solo per le Regioni)	0,00	previsione di competenza <i>di cui già impegnato</i> <i>di cui fondo pluriennale vincolato</i> previsione di cassa	0,00 0,00 0,00	0,00 0,00 0,00	0,00 0,00 0,00	0,00 0,00
Totale MISSIONE 18	Relazioni con le altre autonomie territoriali e locali	0,00	previsione di competenza <i>di cui già impegnato</i> <i>di cui fondo pluriennale vincolato</i> previsione di cassa	0,00 0,00 0,00	0,00 0,00 0,00 0,00	0,00 0,00 0,00 0,00	0,00 0,00 0,00 0,00
MISSIONE 19	Relazioni internazionali						
1901	PROGRAMMA 01		Relazioni internazionali e Cooperazione allo sviluppo				
Titolo 1	Spese correnti	0,00	previsione di competenza <i>di cui già impegnato</i> <i>di cui fondo pluriennale vincolato</i> previsione di cassa	2.000,00 0,00 1.000,00	1.000,00 0,00 0,00 1.000,00	0,00 0,00 0,00 0,00	1.000,00 0,00
Titolo 2	Spese in conto capitale	0,00	previsione di competenza <i>di cui già impegnato</i> <i>di cui fondo pluriennale vincolato</i> previsione di cassa	0,00 0,00 0,00	0,00 0,00 0,00 0,00	0,00 0,00 0,00 0,00	0,00 0,00
Titolo 3	Spese per incremento di attività finanziarie	0,00	previsione di competenza <i>di cui già impegnato</i> <i>di cui fondo pluriennale vincolato</i> previsione di cassa	0,00 0,00 0,00	0,00 0,00 0,00 0,00	0,00 0,00 0,00 0,00	0,00 0,00
Totale programma 01	Relazioni internazionali e Cooperazione allo sviluppo	0,00	previsione di competenza <i>di cui già impegnato</i> <i>di cui fondo pluriennale vincolato</i> previsione di cassa	2.000,00 0,00 1.000,00	1.000,00 0,00 0,00 1.000,00	0,00 0,00 0,00 0,00	1.000,00 0,00

MISSIONE, PROGRAMMA, TITOLO	DENOMINAZIONE	RESIDUI PRESUNTI AL TERMINE DELL'ESERCIZIO PRECEDENTE QUELLO CUI SI RIFERISCE IL BILANCIO		PREVISIONI DEFINITIVE DELL'ANNO PRECEDENTE QUELLO CUI SI RIFERISCE IL BILANCIO	Previsioni dell'anno cui si riferisce il bilancio			
					Previsioni anno 2013	VARIAZIONI rispetto all'anno precedente		
						in aumento	in diminuzione	
1902	PROGRAMMA 02	Cooperazione territoriale (solo per le Regioni)						
	Titolo 1	Spese correnti	0,00	previsione di competenza <i>di cui già impegnato</i>	0,00	0,00	0,00	0,00
				<i>di cui fondo pluriennale vincolato</i>	0,00	0,00	0,00	0,00
				previsione di cassa	0,00	0,00	0,00	0,00
	Titolo 2	Spese in conto capitale	0,00	previsione di competenza <i>di cui già impegnato</i>	0,00	0,00	0,00	0,00
				<i>di cui fondo pluriennale vincolato</i>	0,00	0,00	0,00	0,00
				previsione di cassa	0,00	0,00	0,00	0,00
	Titolo 3	Spese per incremento di attività finanziarie	0,00	previsione di competenza <i>di cui già impegnato</i>	0,00	0,00	0,00	0,00
				<i>di cui fondo pluriennale vincolato</i>	0,00	0,00	0,00	0,00
				previsione di cassa	0,00	0,00	0,00	0,00
	Totale programma 02	Cooperazione territoriale (solo per le Regioni)	0,00	previsione di competenza <i>di cui già impegnato</i>	0,00	0,00	0,00	0,00
				<i>di cui fondo pluriennale vincolato</i>	0,00	0,00	0,00	0,00
				previsione di cassa	0,00	0,00	0,00	0,00
Totale MISSIONE 19		Relazioni internazionali	0,00	previsione di competenza <i>di cui già impegnato</i>	2.000,00	1.000,00	0,00	1.000,00
				<i>di cui fondo pluriennale vincolato</i>	0,00	0,00	0,00	0,00
				previsione di cassa		1.000,00		
MISSIONE 20		Fondi e accantonamenti						
2001	PROGRAMMA 01	Fondo di riserva						
	Titolo 1	Spese correnti	0,00	previsione di competenza <i>di cui già impegnato</i>	42,60	884.875,00	884.832,40	0,00
				<i>di cui fondo pluriennale vincolato</i>	0,00	0,00	0,00	0,00
				previsione di cassa		924.875,00		
	Titolo 2	Spese in conto capitale	0,00	previsione di competenza <i>di cui già impegnato</i>	0,00	0,00	0,00	0,00
				<i>di cui fondo pluriennale vincolato</i>	0,00	0,00	0,00	0,00
				previsione di cassa	0,00	0,00	0,00	0,00

Allegato n. 7 - Bilancio di previsione

MISSIONE, PROGRAMMA, TITOLO	DENOMINAZIONE	RESIDUI PRESUNTI AL TERMINE DELL'ESERCIZIO PRECEDENTE QUELLO CUI SI RIFERISCE IL BILANCIO		PREVISIONI DEFINITIVE DELL'ANNO PRECEDENTE QUELLO CUI SI RIFERISCE IL BILANCIO	Previsioni dell'anno cui si riferisce il bilancio			
					Previsioni anno 2013	VARIAZIONI rispetto all'anno precedente		
						in aumento	in diminuzione	
Totale programma 01	Fondo di riserva	0,00	previsione di competenza <i>di cui già impegnato</i> <i>di cui fondo pluriennale vincolato</i> previsione di cassa	42,60 0,00 0,00 924.875,00	884.875,00 0,00 0,00 924.875,00	884.832,40 0,00 0,00 924.832,40	0,00 0,00 0,00 0,00	
2002	PROGRAMMA 02	Fondo svalutazione crediti						
	Titolo 1	Spese correnti	0,00	previsione di competenza <i>di cui già impegnato</i> <i>di cui fondo pluriennale vincolato</i> previsione di cassa	1.024.720,62 0,00 0,00 0,00	3.775.098,09 0,00 0,00 0,00	2.750.377,47 0,00 0,00 0,00	0,00 0,00 0,00 0,00
	Totale programma 02	Fondo svalutazione crediti	0,00	previsione di competenza <i>di cui già impegnato</i> <i>di cui fondo pluriennale vincolato</i> previsione di cassa	1.024.720,62 0,00 0,00 0,00	3.775.098,09 0,00 0,00 0,00	2.750.377,47 0,00 0,00 0,00	0,00 0,00 0,00 0,00
2003	PROGRAMMA 03	Altri Fondi						
	Titolo 1	Spese correnti	0,00	previsione di competenza <i>di cui già impegnato</i> <i>di cui fondo pluriennale vincolato</i> previsione di cassa	0,00 0,00 0,00 0,00	0,00 0,00 0,00 0,00	0,00 0,00 0,00 0,00	0,00 0,00 0,00 0,00
	Titolo 2	Spese in conto capitale	0,00	previsione di competenza <i>di cui già impegnato</i> <i>di cui fondo pluriennale vincolato</i> previsione di cassa	0,00 0,00 0,00 0,00	0,00 0,00 0,00 0,00	0,00 0,00 0,00 0,00	0,00 0,00 0,00 0,00
	Totale programma 03	Altri Fondi	0,00	previsione di competenza <i>di cui già impegnato</i> <i>di cui fondo pluriennale vincolato</i> previsione di cassa	0,00 0,00 0,00 0,00	0,00 0,00 0,00 0,00	0,00 0,00 0,00 0,00	0,00 0,00 0,00 0,00
Totale MISSIONE 20		Fondi e accantonamenti	0,00	previsione di competenza <i>di cui già impegnato</i> <i>di cui fondo pluriennale vincolato</i> previsione di cassa	1.024.763,22 0,00 0,00 924.875,00	4.659.973,09 0,00 0,00 924.875,00	3.635.209,87 0,00 0,00 924.832,40	0,00 0,00 0,00 0,00
MISSIONE	50	Debito pubblico						
5001	PROGRAMMA 01	Quota interessi ammortamento mutui e prestiti obbligazionari						

Allegato n. 7 - Bilancio di previsione

MISSIONE, PROGRAMMA, TITOLO	DENOMINAZIONE	RESIDUI PRESUNTI AL TERMINI DELL'ESERCIZIO PRECEDENTE QUELLO CUI SI RIFERISCE IL BILANCIO		PREVISIONI DEFINITIVE DELL'ANNO PRECEDENTE QUELLO CUI SI RIFERISCE IL BILANCIO	Previsioni dell'anno cui si riferisce il bilancio		
					Previsioni anno 2013	VARIAZIONI rispetto all'anno precedente	
						in aumento	in diminuzione
Titolo 1	Spese correnti	0,00	previsione di competenza <i>di cui già impegnato</i> <i>di cui fondo pluriennale vincolato</i> previsione di cassa	0,00 0,00 0,00 0,00	0,00 0,00 0,00 0,00	0,00 0,00 0,00 0,00	0,00 0,00 0,00 0,00
Totale programma 01	Quota interessi ammortamento mutui e prestiti obbligazionari	0,00	previsione di competenza <i>di cui già impegnato</i> <i>di cui fondo pluriennale vincolato</i> previsione di cassa	0,00 0,00 0,00 0,00	0,00 0,00 0,00 0,00	0,00 0,00 0,00 0,00	0,00 0,00 0,00 0,00
5002 PROGRAMMA 02	Quota capitale ammortamento mutui e prestiti obbligazionari						
Titolo 4	Rimborso di prestiti	0,00	previsione di competenza <i>di cui già impegnato</i> <i>di cui fondo pluriennale vincolato</i> previsione di cassa	21.277.966,72 0,00 0,00 7.000.000,00	7.000.000,00 0,00 0,00 7.000.000,00	0,00 0,00 0,00 0,00	14.277.966,72 0,00 0,00 0,00
Totale programma 02	Quota capitale ammortamento mutui e prestiti obbligazionari	0,00	previsione di competenza <i>di cui già impegnato</i> <i>di cui fondo pluriennale vincolato</i> previsione di cassa	21.277.966,72 0,00 0,00 7.000.000,00	7.000.000,00 0,00 0,00 7.000.000,00	0,00 0,00 0,00 0,00	14.277.966,72 0,00 0,00 0,00
Totale MISSIONE 50	Debito pubblico	0,00	previsione di competenza <i>di cui già impegnato</i> <i>di cui fondo pluriennale vincolato</i> previsione di cassa	21.277.966,72 0,00 0,00 7.000.000,00	7.000.000,00 0,00 0,00 7.000.000,00	0,00 0,00 0,00 0,00	14.277.966,72 0,00 0,00 0,00
MISSIONE 60	Anticipazioni finanziarie						
6001 PROGRAMMA 01	Restituzione anticipazioni di tesoreria						
Titolo 1	Spese correnti	0,00	previsione di competenza <i>di cui già impegnato</i> <i>di cui fondo pluriennale vincolato</i> previsione di cassa	0,00 0,00 0,00 0,00	0,00 0,00 0,00 0,00	0,00 0,00 0,00 0,00	0,00 0,00 0,00 0,00
Titolo 5	Chiusura Anticipazioni da istituto tesoriere/cassiere	0,00	previsione di competenza <i>di cui già impegnato</i> <i>di cui fondo pluriennale vincolato</i> previsione di cassa	5.000.000,00 0,00 0,00 0,00	5.000.000,00 0,00 0,00 0,00	0,00 0,00 0,00 0,00	0,00 0,00 0,00 0,00

MISSIONE, PROGRAMMA, TITOLO	DENOMINAZIONE	RESIDUI PRESUNTI AL TERMINE DELL'ESERCIZIO PRECEDENTE QUELLO CUI SI RIFERISCE IL BILANCIO		PREVISIONI DEFINITIVE DELL'ANNO PRECEDENTE QUELLO CUI SI RIFERISCE IL BILANCIO	Previsioni dell'anno cui si riferisce il bilancio			
					Previsioni anno 2013	VARIAZIONI rispetto all'anno precedente		
						in aumento	in diminuzione	
Totale programma 01	Restituzione anticipazioni di tesoreria	0,00	previsione di competenza <i>di cui già impegnato</i> <i>di cui fondo pluriennale vincolato</i> previsione di cassa	5.000.000,00 0,00 0,00	5.000.000,00 0,00 0,00	0,00 0,00	0,00 0,00	
Totale MISSIONE 60	Anticipazioni finanziarie	0,00	previsione di competenza <i>di cui già impegnato</i> <i>di cui fondo pluriennale vincolato</i> previsione di cassa	5.000.000,00 0,00 0,00	5.000.000,00 0,00 0,00	0,00 0,00	0,00 0,00	
MISSIONE 99	Servizi per conto terzi							
9901	PROGRAMMA 01		Servizi per conto terzi - Partite di giro					
	Titolo 7	7.286.691,15	Spese per conto terzi e partite di giro	previsione di competenza <i>di cui già impegnato</i> <i>di cui fondo pluriennale vincolato</i> previsione di cassa	25.430.000,00 0,00 10.600.000,00	25.680.000,00 110.000,00 0,00	250.000,00 0,00	0,00 0,00
	Totale programma 01	7.286.691,15	Servizi per conto terzi - Partite di giro	previsione di competenza <i>di cui già impegnato</i> <i>di cui fondo pluriennale vincolato</i> previsione di cassa	25.430.000,00 110.000,00 0,00	25.680.000,00 110.000,00 0,00	250.000,00 0,00	0,00 0,00
9902	PROGRAMMA 02		Anticipazioni per il finanziamento del sistema sanitario nazionale					
	Titolo 7	0,00	Spese per conto terzi e partite di giro	previsione di competenza <i>di cui già impegnato</i> <i>di cui fondo pluriennale vincolato</i> previsione di cassa	0,00 0,00 0,00	0,00 0,00 0,00	0,00 0,00	0,00 0,00
	Totale programma 02	0,00	Anticipazioni per il finanziamento del sistema sanitario nazionale	previsione di competenza <i>di cui già impegnato</i> <i>di cui fondo pluriennale vincolato</i> previsione di cassa	0,00 0,00 0,00	0,00 0,00 0,00	0,00 0,00	0,00 0,00
Totale MISSIONE 99	Servizi per conto terzi	7.286.691,15	previsione di competenza <i>di cui già impegnato</i> <i>di cui fondo pluriennale vincolato</i> previsione di cassa	25.430.000,00 110.000,00 0,00	25.680.000,00 110.000,00 0,00	250.000,00 0,00	0,00 0,00	

MISSIONE, PROGRAMMA, TITOLO	DENOMINAZIONE	RESIDUI PRESUNTI AL TERMINE DELL'ESERCIZIO PRECEDENTE QUELLO CUI SI RIFERISCE IL BILANCIO		PREVISIONI DEFINITIVE DELL'ANNO PRECEDENTE QUELLO CUI SI RIFERISCE IL BILANCIO	Previsioni dell'anno cui si riferisce il bilancio		
					Previsioni anno 2013	VARIAZIONI rispetto all'anno precedente	
						in aumento	in diminuzione
TOTALE MISSIONI		87.229.722,56	previsione di competenza	222.290.565,78	267.707.777,32	77.734.076,55	32.316.865,01
			<i>di cui già impegnato</i>		6.537.649,56		
			<i>di cui fondo pluriennale vincolato</i>	0,00	41.011.391,50	41.011.391,50	0,00
			previsione di cassa		142.535.143,17		
TOTALE GENERALE DELLE SPESE		87.229.722,56	previsione di competenza	222.290.565,78	267.707.777,32	77.734.076,55	32.316.865,01
			<i>di cui già impegnato</i>		6.537.649,56		
			<i>di cui fondo pluriennale vincolato</i>	0,00	41.011.391,50	41.011.391,50	0,00
			previsione di cassa		142.535.143,17		

BILANCIO DI PREVISIONE ANNUALE FUNZIONI DELEGATE DALLE REGIONI

MISSIONE, PROGRAMMA, TITOLO	DENOMINAZIONE	RESIDUI PRESUNTI AL TERMINE DELL'ESERCIZIO PRECEDENTE QUELLO CUI SI RIFERISCE IL BILANCIO		PREVISIONI DEFINITIVE DELL'ANNO PRECEDENTE QUELLO CUI SI RIFERISCE IL BILANCIO	Previsioni dell'anno cui si riferisce il bilancio			
					Previsioni anno 2013	VARIAZIONI rispetto all'anno precedente		
						in aumento	in diminuzione	
MISSIONE 10 Trasporti e diritto alla mobilità								
1002	PROGRAMMA 02	Trasporto pubblico locale						
	Titolo 1	Spese correnti	10.815,38	previsione di competenza <i>di cui già impegnato</i>	0,00	31.584,95	31.584,95	0,00
				<i>di cui fondo pluriennale vincolato</i>	0,00	0,00	0,00	0,00
				previsione di cassa		31.584,95		
	Totale programma 02	Trasporto pubblico locale	10.815,38	previsione di competenza <i>di cui già impegnato</i>	0,00	31.584,95	31.584,95	0,00
				<i>di cui fondo pluriennale vincolato</i>	0,00	0,00	0,00	0,00
				previsione di cassa		31.584,95		
Totale MISSIONE 10		Trasporti e diritto alla mobilità	10.815,38	previsione di competenza <i>di cui già impegnato</i>	0,00	31.584,95	31.584,95	0,00
				<i>di cui fondo pluriennale vincolato</i>	0,00	0,00	0,00	0,00
				previsione di cassa		31.584,95		
MISSIONE 12 Diritti sociali, politiche sociali e famiglia								
1201	PROGRAMMA 01	Interventi per l'infanzia e i minori e per asili nido						
	Titolo 1	Spese correnti	6.629,75	previsione di competenza <i>di cui già impegnato</i>	270.000,00	540.000,00	270.000,00	0,00
				<i>di cui fondo pluriennale vincolato</i>	0,00	0,00	0,00	0,00
				previsione di cassa		540.000,00		
	Totale programma 01	Interventi per l'infanzia e i minori e per asili nido	6.629,75	previsione di competenza <i>di cui già impegnato</i>	270.000,00	540.000,00	270.000,00	0,00
				<i>di cui fondo pluriennale vincolato</i>	0,00	0,00	0,00	0,00
				previsione di cassa		540.000,00		

MISSIONE, PROGRAMMA, TITOLO	DENOMINAZIONE	RESIDUI PRESUNTI AL TERMINE DELL'ESERCIZIO PRECEDENTE QUELLO CUI SI RIFERISCE IL BILANCIO		PREVISIONI DEFINITIVE DELL'ANNO PRECEDENTE QUELLO CUI SI RIFERISCE IL BILANCIO	Previsioni dell'anno cui si riferisce il bilancio		
					Previsioni anno 2013	VARIAZIONI rispetto all'anno precedente	
						in aumento	in diminuzione
Totale MISSIONE 12	Diritti sociali, politiche sociali e famiglia	6.629,75	previsione di competenza	270.000,00	540.000,00	270.000,00	0,00
			<i>di cui già impegnato</i>		0,00		
			<i>di cui fondo pluriennale vincolato</i>	0,00	0,00	0,00	0,00
			previsione di cassa		540.000,00		
TOTALE MISSIONI		17.445,13	previsione di competenza	270.000,00	571.584,95	301.584,95	0,00
			<i>di cui già impegnato</i>		0,00		
			<i>di cui fondo pluriennale vincolato</i>	0,00	0,00	0,00	0,00
			previsione di cassa		571.584,95		

BILANCIO DI PREVISIONE ANNUALE
UTILIZZO DI CONTRIBUTI E TRASFERIMENTI DA PARTE DI ORGANISMI

MISSIONE, PROGRAMMA, TITOLO	DENOMINAZIONE	RESIDUI PRESUNTI AL TERMINE DELL'ESERCIZIO PRECEDENTE QUELLO CUI SI RIFERISCE IL BILANCIO		PREVISIONI DEFINITIVE DELL'ANNO PRECEDENTE QUELLO CUI SI RIFERISCE IL BILANCIO	Previsioni dell'anno cui si riferisce il bilancio			
					Previsioni anno 2013	VARIAZIONI rispetto all'anno precedente		
						in aumento	in diminuzione	
MISSIONE 01	Servizi istituzionali, generali e di gestione							
0101	PROGRAMMA 01	Organi istituzionali						
	Titolo 1	Spese correnti	0,00	previsione di competenza <i>di cui già impegnato</i>	0,00	0,00	0,00	0,00
				<i>di cui fondo pluriennale vincolato</i>	0,00	0,00	0,00	0,00
				previsione di cassa		0,00		
	Totale programma 01	Organi istituzionali	0,00	previsione di competenza <i>di cui già impegnato</i>	0,00	0,00	0,00	0,00
				<i>di cui fondo pluriennale vincolato</i>	0,00	0,00	0,00	0,00
				previsione di cassa		0,00		
0110	PROGRAMMA 10	Risorse umane						
	Titolo 1	Spese correnti	0,00	previsione di competenza <i>di cui già impegnato</i>	0,00	0,00	0,00	0,00
				<i>di cui fondo pluriennale vincolato</i>	0,00	0,00	0,00	0,00
				previsione di cassa		0,00		
	Totale programma 10	Risorse umane	0,00	previsione di competenza <i>di cui già impegnato</i>	0,00	0,00	0,00	0,00
				<i>di cui fondo pluriennale vincolato</i>	0,00	0,00	0,00	0,00
				previsione di cassa		0,00		
Totale MISSIONE 01	Servizi istituzionali, generali e di gestione		0,00	previsione di competenza <i>di cui già impegnato</i>	0,00	0,00	0,00	0,00
				<i>di cui fondo pluriennale vincolato</i>	0,00	0,00	0,00	0,00
				previsione di cassa		0,00		
MISSIONE 04	Istruzione e diritto allo studio							
0407	PROGRAMMA 07	Diritto allo studio						

Allegato n. 7 - Bilancio di previsione

MISSIONE, PROGRAMMA, TITOLO	DENOMINAZIONE	RESIDUI PRESUNTI AL TERMINE DELL'ESERCIZIO PRECEDENTE QUELLO CUI SI RIFERISCE IL BILANCIO		PREVISIONI DEFINITIVE DELL'ANNO PRECEDENTE QUELLO CUI SI RIFERISCE IL BILANCIO	Previsioni dell'anno cui si riferisce il bilancio		
					Previsioni anno 2013	VARIAZIONI rispetto all'anno precedente	
						in aumento	in diminuzione
Titolo 1	Spese correnti	0,00	previsione di competenza <i>di cui già impegnato</i> <i>di cui fondo pluriennale vincolato</i> previsione di cassa	1.024.216,00 0,00 0,00	824.216,00 0,00 0,00	0,00 0,00 0,00	200.000,00 0,00
Totale programma 07	Diritto allo studio	0,00	previsione di competenza <i>di cui già impegnato</i> <i>di cui fondo pluriennale vincolato</i> previsione di cassa	1.024.216,00 0,00	824.216,00 0,00 0,00	0,00 0,00 0,00	200.000,00 0,00
Totale MISSIONE 04	Istruzione e diritto allo studio	0,00	previsione di competenza <i>di cui già impegnato</i> <i>di cui fondo pluriennale vincolato</i> previsione di cassa	1.024.216,00 0,00	824.216,00 0,00 0,00	0,00 0,00 0,00	200.000,00 0,00
MISSIONE 07 Turismo							
0701	PROGRAMMA 01		Sviluppo e valorizzazione del turismo				
Titolo 1	Spese correnti	0,00	previsione di competenza <i>di cui già impegnato</i> <i>di cui fondo pluriennale vincolato</i> previsione di cassa	96.000,00 0,00	0,00 0,00 0,00	0,00 0,00 0,00	96.000,00 0,00
Totale programma 01	Sviluppo e valorizzazione del turismo	0,00	previsione di competenza <i>di cui già impegnato</i> <i>di cui fondo pluriennale vincolato</i> previsione di cassa	96.000,00 0,00	0,00 0,00 0,00	0,00 0,00 0,00	96.000,00 0,00
Totale MISSIONE 07	Turismo	0,00	previsione di competenza <i>di cui già impegnato</i> <i>di cui fondo pluriennale vincolato</i> previsione di cassa	96.000,00 0,00	0,00 0,00 0,00	0,00 0,00 0,00	96.000,00 0,00
MISSIONE 09 Sviluppo sostenibile e tutela del territorio e dell'ambiente							
0902	PROGRAMMA 02		Tutela, valorizzazione e recupero ambientale				
Titolo 1	Spese correnti	0,00	previsione di competenza <i>di cui già impegnato</i> <i>di cui fondo pluriennale vincolato</i> previsione di cassa	144.555,10 0,00	0,00 0,00 0,00	0,00 0,00 0,00	144.555,10 0,00

Allegato n. 7 - Bilancio di previsione

MISSIONE, PROGRAMMA, TITOLO	DENOMINAZIONE	RESIDUI PRESUNTI AL TERMINI DELL'ESERCIZIO PRECEDENTE QUELLO CUI SI RIFERISCE IL BILANCIO		PREVISIONI DEFINITIVE DELL'ANNO PRECEDENTE QUELLO CUI SI RIFERISCE IL BILANCIO	Previsioni dell'anno cui si riferisce il bilancio		
					Previsioni anno 2013	VARIAZIONI rispetto all'anno precedente	
						in aumento	in diminuzione
Totale programma 02	Tutela, valorizzazione e recupero ambientale	0,00	previsione di competenza <i>di cui già impegnato</i> <i>di cui fondo pluriennale vincolato</i> previsione di cassa	144.555,10 0,00 0,00	0,00 0,00 0,00	0,00 0,00	144.555,10 0,00
0908 PROGRAMMA 08	Qualità dell'aria e riduzione dell'inquinamento						
Titolo 1	Spese correnti	21.180,68	previsione di competenza <i>di cui già impegnato</i> <i>di cui fondo pluriennale vincolato</i> previsione di cassa	150.000,00 0,00 760.333,42	760.333,42 0,00 0,00	610.333,42 0,00	0,00 0,00
Totale programma 08	Qualità dell'aria e riduzione dell'inquinamento	21.180,68	previsione di competenza <i>di cui già impegnato</i> <i>di cui fondo pluriennale vincolato</i> previsione di cassa	150.000,00 0,00 760.333,42	760.333,42 0,00 0,00	610.333,42 0,00	0,00 0,00
Totale MISSIONE 09	Sviluppo sostenibile e tutela del territorio e dell'ambiente	21.180,68	previsione di competenza <i>di cui già impegnato</i> <i>di cui fondo pluriennale vincolato</i> previsione di cassa	294.555,10 0,00 760.333,42	760.333,42 0,00 0,00	610.333,42 0,00	144.555,10 0,00
MISSIONE 12	Diritti sociali, politiche sociali e famiglia						
1204 PROGRAMMA 04	Interventi per i soggetti a rischio di esclusione sociale						
Titolo 1	Spese correnti	44.452,55	previsione di competenza <i>di cui già impegnato</i> <i>di cui fondo pluriennale vincolato</i> previsione di cassa	63.404,70 0,00 109.244,80	109.244,80 0,00 0,00	45.840,10 0,00	0,00 0,00
Totale programma 04	Interventi per i soggetti a rischio di esclusione sociale	44.452,55	previsione di competenza <i>di cui già impegnato</i> <i>di cui fondo pluriennale vincolato</i> previsione di cassa	63.404,70 0,00 109.244,80	109.244,80 0,00 0,00	45.840,10 0,00	0,00 0,00

Allegato n. 7 - Bilancio di previsione

MISSIONE, PROGRAMMA, TITOLO	DENOMINAZIONE	RESIDUI PRESUNTI AL TERMINE DELL'ESERCIZIO PRECEDENTE QUELLO CUI SI RIFERISCE IL BILANCIO		PREVISIONI DEFINITIVE DELL'ANNO PRECEDENTE QUELLO CUI SI RIFERISCE IL BILANCIO	Previsioni dell'anno cui si riferisce il bilancio		
					Previsioni anno 2013	VARIAZIONI rispetto all'anno precedente	
						in aumento	in diminuzione
Totale MISSIONE 12	Diritti sociali, politiche sociali e famiglia	44.452,55	previsione di competenza	63.404,70	109.244,80	45.840,10	0,00
			<i>di cui già impegnato</i>		0,00		
			<i>di cui fondo pluriennale vincolato</i>	0,00	0,00	0,00	0,00
			previsione di cassa		109.244,80		
TOTALE MISSIONI		65.633,23	previsione di competenza	1.478.175,80	1.693.794,22	656.173,52	440.555,10
			<i>di cui già impegnato</i>		0,00		
			<i>di cui fondo pluriennale vincolato</i>	0,00	0,00	0,00	0,00
			previsione di cassa		1.693.794,22		

BILANCIO DI PREVISIONE ANNUALE
RIEPILOGO GENERALE DELLE SPESE PER TITOLI

TITOLO	DENOMINAZIONE	RESIDUI PRESUNTI AL TERMINE DELL'ESERCIZIO PRECEDENTE QUELLO CUI SI RIFERISCE IL BILANCIO		PREVISIONI DEFINITIVE DELL'ANNO PRECEDENTE QUELLO CUI SI RIFERISCE IL BILANCIO	Previsioni dell'anno cui si riferisce il bilancio		
					Previsioni anno 2013	VARIAZIONI rispetto all'anno precedente	
						in aumento	in diminuzione
	DISAVANZO DI AMMINISTRAZIONE				0,00		
Titolo 1	Spese correnti	19.097.600,32	previsione di competenza <i>di cui già impegnato</i>	96.445.150,76	128.600.578,51	32.155.427,75	0,00
			<i>di cui fondo pluriennale vincolato</i>	0,00	6.427.649,56		
			previsione di cassa		15.938.100,37	15.938.100,37	0,00
					108.885.143,17		
Titolo 2	Spese in conto capitale	60.845.431,09	previsione di competenza <i>di cui già impegnato</i>	69.719.098,10	100.181.031,41	30.461.933,31	0,00
			<i>di cui fondo pluriennale vincolato</i>	0,00	0,00		
			previsione di cassa		25.073.291,13	25.073.291,13	0,00
					16.000.000,00		
Titolo 3	Spese per incremento di attività finanziarie	0,00	previsione di competenza <i>di cui già impegnato</i>	4.418.350,20	1.246.167,40	0,00	3.172.182,80
			<i>di cui fondo pluriennale vincolato</i>	0,00	0,00		0,00
			previsione di cassa		50.000,00		
Titolo 4	Rimborso di prestiti	0,00	previsione di competenza <i>di cui già impegnato</i>	21.277.966,72	7.000.000,00	0,00	14.277.966,72
			<i>di cui fondo pluriennale vincolato</i>	0,00	0,00		0,00
			previsione di cassa		7.000.000,00		
Titolo 5	Chiusura Anticipazioni da istituto tesoriere/cassiere	0,00	previsione di competenza <i>di cui già impegnato</i>	5.000.000,00	5.000.000,00	0,00	0,00
			<i>di cui fondo pluriennale vincolato</i>	0,00	0,00		0,00
			previsione di cassa		0,00		
Titolo 7	Spese per conto terzi e partite di giro	7.286.691,15	previsione di competenza <i>di cui già impegnato</i>	25.430.000,00	25.680.000,00	250.000,00	0,00
			<i>di cui fondo pluriennale vincolato</i>	0,00	110.000,00		
			previsione di cassa		0,00	0,00	0,00
					10.600.000,00		

TITOLO	DENOMINAZIONE	RESIDUI PRESUNTI AL TERMINE DELL'ESERCIZIO PRECEDENTE QUELLO CUI SI RIFERISCE IL BILANCIO		PREVISIONI DEFINITIVE DELL'ANNO PRECEDENTE QUELLO CUI SI RIFERISCE IL BILANCIO	Previsioni dell'anno cui si riferisce il bilancio		
					Previsioni anno 2013	VARIAZIONI rispetto all'anno precedente	
						in aumento	in diminuzione
TOTALE TITOLI		87.229.722,56	previsione di competenza	222.290.565,78	267.707.777,32	62.867.361,06	17.450.149,52
			<i>di cui già impegnato</i>		6.537.649,56		
			<i>di cui fondo pluriennale vincolato</i>	0,00	41.011.391,50	41.011.391,50	0,00
			previsione di cassa		142.535.143,17		
TOTALE GENERALE DELLE SPESE		87.229.722,56	previsione di competenza	222.290.565,78	267.707.777,32	62.867.361,06	17.450.149,52
			<i>di cui già impegnato</i>		6.537.649,56		
			<i>di cui fondo pluriennale vincolato</i>	0,00	41.011.391,50	41.011.391,50	0,00
			previsione di cassa		142.535.143,17		

BILANCIO DI PREVISIONE ANNUALE

RIEPILOGO GENERALE DELLE SPESE PER MISSIONE

RIEPILOGO DELLE MISSIONI	DENOMINAZIONE	RESIDUI PRESUNTI AL TERMINI DELL'ESERCIZIO PRECEDENTE QUELLO CUI SI RIFERISCE IL BILANCIO		PREVISIONI DEFINITIVE DELL'ANNO PRECEDENTE QUELLO CUI SI RIFERISCE IL BILANCIO	Previsioni dell'anno cui si riferisce il bilancio		
					Previsioni anno 2013	VARIAZIONI rispetto all'anno precedente	
						in aumento	in diminuzione
Totale MISSIONE 01	Servizi istituzionali, generali e di gestione	10.609.771,10	previsione di competenza	31.192.280,64	48.527.767,87	17.335.487,23	0,00
			<i>di cui già impegnato</i>		1.068.548,81		
			<i>di cui fondo pluriennale vincolato</i>	0,00	18.209.993,65	18.209.993,65	0,00
			previsione di cassa		23.597.196,73		
Totale MISSIONE 02	Giustizia	1.499.047,20	previsione di competenza	1.656.485,98	3.468.932,69	1.812.446,71	0,00
			<i>di cui già impegnato</i>		125.114,13		
			<i>di cui fondo pluriennale vincolato</i>	0,00	1.544.121,52	1.544.121,52	0,00
			previsione di cassa		1.893.459,03		
Totale MISSIONE 03	Ordine pubblico e sicurezza	651.790,85	previsione di competenza	6.362.969,93	7.170.691,63	807.721,70	0,00
			<i>di cui già impegnato</i>		473.577,00		
			<i>di cui fondo pluriennale vincolato</i>	0,00	430.814,01	430.814,01	0,00
			previsione di cassa		6.739.874,62		
Totale MISSIONE 04	Istruzione e diritto allo studio	6.295.768,33	previsione di competenza	17.049.979,20	22.529.674,85	5.479.695,65	0,00
			<i>di cui già impegnato</i>		2.075.657,65		
			<i>di cui fondo pluriennale vincolato</i>	0,00	5.478.625,81	5.478.625,81	0,00
			previsione di cassa		14.999.965,28		
Totale MISSIONE 05	Tutela e valorizzazione dei beni e attività culturali	7.196.692,82	previsione di competenza	10.986.124,82	14.180.450,01	3.194.325,19	0,00
			<i>di cui già impegnato</i>		98.759,24		
			<i>di cui fondo pluriennale vincolato</i>	0,00	3.855.659,77	3.855.659,77	0,00
			previsione di cassa		7.355.662,58		
Totale MISSIONE 06	Politiche giovanili, sport e tempo libero	4.281.978,50	previsione di competenza	5.422.594,39	3.637.201,59	0,00	1.785.392,80
			<i>di cui già impegnato</i>		62.411,52		
			<i>di cui fondo pluriennale vincolato</i>	0,00	410.143,49	410.143,49	0,00
			previsione di cassa		2.062.968,83		
Totale MISSIONE 07	Turismo	340.287,76	previsione di competenza	1.052.577,45	841.881,68	0,00	210.695,77
			<i>di cui già impegnato</i>		0,00		
			<i>di cui fondo pluriennale vincolato</i>	0,00	31.807,90	31.807,90	0,00
			previsione di cassa		810.073,77		
Totale MISSIONE 08	Assetto del territorio ed edilizia abitativa	10.115.615,82	previsione di competenza	7.788.396,45	14.901.687,49	7.113.291,04	0,00
			<i>di cui già impegnato</i>		0,00		
			<i>di cui fondo pluriennale vincolato</i>	0,00	2.195.898,88	2.195.898,88	0,00
			previsione di cassa		2.548.833,49		

Allegato n. 7 - Bilancio di previsione

RIEPILOGO DELLE MISSIONI	DENOMINAZIONE	RESIDUI PRESUNTI AL TERMINE DELL'ESERCIZIO PRECEDENTE QUELLO CUI SI RIFERISCE IL BILANCIO		PREVISIONI DEFINITIVE DELL'ANNO PRECEDENTE QUELLO CUI SI RIFERISCE IL BILANCIO	Previsioni dell'anno cui si riferisce il bilancio		
					Previsioni anno 2013	VARIAZIONI rispetto all'anno precedente	
						in aumento	in diminuzione
Totale MISSIONE 09	Sviluppo sostenibile e tutela del territorio e dell'ambiente	5.205.996,16	previsione di competenza <i>di cui già impegnato</i> <i>di cui fondo pluriennale vincolato</i> previsione di cassa	18.441.878,23 0,00	19.833.290,72 0,00 1.244.126,95 5.910.942,85	1.391.412,49 1.244.126,95	0,00 0,00
Totale MISSIONE 10	Trasporti e diritto alla mobilità	21.242.002,85	previsione di competenza <i>di cui già impegnato</i> <i>di cui fondo pluriennale vincolato</i> previsione di cassa	33.018.464,69 0,00	48.858.800,75 0,00 6.674.032,13 19.445.500,18	15.840.336,06 6.674.032,13	0,00 0,00
Totale MISSIONE 11	Soccorso civile	4.016.733,64	previsione di competenza <i>di cui già impegnato</i> <i>di cui fondo pluriennale vincolato</i> previsione di cassa	11.867.678,89 0,00	15.544.459,69 0,00 42.713,68 15.182.507,41	3.676.780,80 42.713,68	0,00 0,00
Totale MISSIONE 12	Diritti sociali, politiche sociali e famiglia	7.605.621,57	previsione di competenza <i>di cui già impegnato</i> <i>di cui fondo pluriennale vincolato</i> previsione di cassa	22.953.472,35 0,00	23.867.528,36 2.522.081,21 893.453,71 21.991.375,79	914.056,01 893.453,71	0,00 0,00
Totale MISSIONE 13	Tutela della salute	0,00	previsione di competenza <i>di cui già impegnato</i> <i>di cui fondo pluriennale vincolato</i> previsione di cassa	0,00 0,00	0,00 0,00 0,00 0,00	0,00 0,00	0,00 0,00
Totale MISSIONE 14	Sviluppo economico e competitività	881.724,81	previsione di competenza <i>di cui già impegnato</i> <i>di cui fondo pluriennale vincolato</i> previsione di cassa	1.762.932,82 0,00	2.004.436,90 1.500,00 0,00 1.470.907,61	241.504,08 0,00	0,00 0,00
Totale MISSIONE 15	Politiche per il lavoro e la formazione professionale	0,00	previsione di competenza <i>di cui già impegnato</i> <i>di cui fondo pluriennale vincolato</i> previsione di cassa	0,00 0,00	0,00 0,00 0,00 0,00	0,00 0,00	0,00 0,00
Totale MISSIONE 16	Agricoltura, politiche agroalimentari e pesca	0,00	previsione di competenza <i>di cui già impegnato</i> <i>di cui fondo pluriennale vincolato</i> previsione di cassa	0,00 0,00	0,00 0,00 0,00 0,00	0,00 0,00	0,00 0,00
Totale MISSIONE 17	Energia e diversificazione delle fonti energetiche	0,00	previsione di competenza <i>di cui già impegnato</i> <i>di cui fondo pluriennale vincolato</i> previsione di cassa	0,00 0,00	0,00 0,00 0,00 0,00	0,00 0,00	0,00 0,00

Allegato n. 7 - Bilancio di previsione

RIEPILOGO DELLE MISSIONI	DENOMINAZIONE	RESIDUI PRESUNTI AL TERMINE DELL'ESERCIZIO PRECEDENTE QUELLO CUI SI RIFERISCE IL BILANCIO		PREVISIONI DEFINITIVE DELL'ANNO PRECEDENTE QUELLO CUI SI RIFERISCE IL BILANCIO	Previsioni dell'anno cui si riferisce il bilancio		
					Previsioni anno 2013	VARIAZIONI rispetto all'anno precedente	
						in aumento	in diminuzione
Totale MISSIONE 18	Relazioni con le altre autonomie territoriali e locali	0,00	previsione di competenza <i>di cui già impegnato</i> <i>di cui fondo pluriennale vincolato</i> previsione di cassa	0,00 0,00 0,00	0,00 0,00 0,00	0,00 0,00 0,00	0,00 0,00
Totale MISSIONE 19	Relazioni internazionali	0,00	previsione di competenza <i>di cui già impegnato</i> <i>di cui fondo pluriennale vincolato</i> previsione di cassa	2.000,00 0,00 1.000,00	1.000,00 0,00 0,00 1.000,00	0,00 0,00 0,00	1.000,00 0,00
Totale MISSIONE 20	Fondi e accantonamenti	0,00	previsione di competenza <i>di cui già impegnato</i> <i>di cui fondo pluriennale vincolato</i> previsione di cassa	1.024.763,22 0,00 924.875,00	4.659.973,09 0,00 0,00 924.875,00	3.635.209,87 0,00 0,00	0,00 0,00
Totale MISSIONE 50	Debito pubblico	0,00	previsione di competenza <i>di cui già impegnato</i> <i>di cui fondo pluriennale vincolato</i> previsione di cassa	21.277.966,72 0,00 7.000.000,00	7.000.000,00 0,00 0,00 7.000.000,00	0,00 0,00 0,00	14.277.966,72 0,00
Totale MISSIONE 60	Anticipazioni finanziarie	0,00	previsione di competenza <i>di cui già impegnato</i> <i>di cui fondo pluriennale vincolato</i> previsione di cassa	5.000.000,00 0,00 0,00	5.000.000,00 0,00 0,00 0,00	0,00 0,00 0,00	0,00 0,00
Totale MISSIONE 99	Servizi per conto terzi	7.286.691,15	previsione di competenza <i>di cui già impegnato</i> <i>di cui fondo pluriennale vincolato</i> previsione di cassa	25.430.000,00 0,00 10.600.000,00	25.680.000,00 110.000,00 0,00 10.600.000,00	250.000,00 0,00 0,00	0,00 0,00
TOTALE GENERALE DELLE SPESE		87.229.722,56	previsione di competenza di cui già impegnato di cui fondo pluriennale vincolato previsione di cassa	222.290.565,78 0,00 142.535.143,17	267.707.777,32 6.537.649,56 41.011.391,50 142.535.143,17	61.692.266,83 41.011.391,50	16.275.055,29 0,00

BILANCIO DI PREVISIONE PLURIENNALE
ENTRATE

		PREVISIONE DELL'ANNO A CUI SI RIFERISCE IL BILANCIO	PREVISIONI DELL'ANNO 2014	PREVISIONI DELL'ANNO 2015
Fondo pluriennale vincolato per spese correnti	previsioni di competenza	1.664.849,35	15.938.100,37	9.006.098,50
Fondo pluriennale vincolato per spese in conto capitale	previsioni di competenza	23.569.855,06	25.073.291,13	10.358.353,94
Utilizzo avanzo di Amministrazione	previsioni di competenza	2.300.000,00		
<i>- di cui avanzo vincolato utilizzato anticipatamente</i>	previsioni di competenza	0,00		
Fondo di Cassa all'1/1/esercizio di riferimento	previsioni di cassa	55.769.025,22		

BILANCIO DI PREVISIONE PLURIENNALE**ENTRATE**

TITOLO TIPOLOGIA	DENOMINAZIONE	RESIDUI PRESUNTI AL TERMINE DELL'ESERCIZIO PRECEDENTE QUELLO CUI SI RIFERISCE IL BILANCIO	PREVISIONI DEFINITIVE DELL'ANNO PRECEDENTE QUELLO CUI SI RIFERISCE IL BILANCIO	PREVISIONI DEL BILANCIO PLURIENNALE		
				Previsioni dell'anno cui si riferisce il bilancio	Previsioni dell'anno 2014	Previsioni dell'anno 2015
TITOLO 1:		Entrate correnti di natura tributaria, contributiva e perequativa				
10101	TIPOLOGIA 101 - Tributi diretti	931.072,22	46.021.521,62	54.857.646,60	44.966.350,80	45.066.350,80
10102	TIPOLOGIA 102 - Tributi indiretti	146.185,33	3.392.001,00	5.600.793,31	26.328.596,40	26.328.596,40
10105	TIPOLOGIA 105 - Compartecipazioni di tributi	0,00	0,00	0,00	0,00	0,00
10301	TIPOLOGIA 301 - Fondi perequativi da Amministrazioni Centrali	0,00	16.143.213,00	9.174.320,00	9.200.000,00	9.200.000,00
10302	TIPOLOGIA 302 - Fondi perequativi dalla Regione o Provincia autonoma	0,00	0,00	0,00	0,00	0,00
00001	Totale TITOLO 1	1.077.257,55	65.556.735,62	69.632.759,91	80.494.947,20	80.594.947,20
TITOLO 2:		Trasferimenti correnti				
20101	TIPOLOGIA 101 - Trasferimenti correnti da Amministrazioni pubbliche	480.217,71	18.064.551,22	27.703.782,53	15.056.251,60	14.556.419,06
20102	TIPOLOGIA 102 - Trasferimenti correnti da Famiglie	0,00	4.500,52	4.200,00	4.200,00	4.200,00
20103	TIPOLOGIA 103 - Trasferimenti correnti da Imprese	27.500,02	231.587,41	378.618,77	625.093,71	602.100,00
20104	TIPOLOGIA 104 - Trasferimenti correnti da Istituzioni Sociali Private	0,00	3.750.490,00	5.433.556,82	4.191.490,00	1.877.000,00
20105	TIPOLOGIA 105 - Trasferimenti correnti dall'Unione Europea e dal Resto del Mondo	887.259,84	1.590.175,80	1.203.473,44	916.000,00	908.000,00
00002	Totale TITOLO 2	1.394.977,57	23.641.304,95	34.723.631,56	20.793.035,31	17.947.719,06

Allegato n. 7 - Bilancio di previsione

TITOLO TIPOLOGIA	DENOMINAZIONE	RESIDUI PRESUNTI AL TERMINE DELL'ESERCIZIO PRECEDENTE QUELLO CUI SI RIFERISCE IL BILANCIO	PREVISIONI DEFINITIVE DELL'ANNO PRECEDENTE QUELLO CUI SI RIFERISCE IL BILANCIO	PREVISIONI DEL BILANCIO PLURIENNALE		
				Previsioni dell'anno cui si riferisce il bilancio	Previsioni dell'anno 2014	Previsioni dell'anno 2015
TITOLO 3:		Entrate extratributarie				
30100	TIPOLOGIA 100 - Vendita di beni e servizi e proventi derivanti dalla gestione dei beni	833.115,33	11.935.585,16	18.190.636,31	13.470.343,00	11.238.445,00
30200	TIPOLOGIA 200 - Proventi derivanti dall'attività di controllo e repressione delle irregolarità e degli illeciti	452.848,46	3.726.000,00	4.227.808,77	3.949.000,00	3.949.000,00
30300	TIPOLOGIA 300 - Interessi attivi	0,00	200.000,00	320.000,00	320.000,00	320.000,00
30400	TIPOLOGIA 400 - Altre entrate da redditi da capitale	0,02	600.000,00	600.000,02	0,00	0,00
30500	TIPOLOGIA 500 - Rimborsi e altre entrate correnti	73.080,20	1.753.525,03	5.740.892,59	1.532.094,20	1.617.411,38
00003	Totale TITOLO 3 Entrate extratributarie	1.359.044,01	18.215.110,19	29.079.337,69	19.271.437,20	17.124.856,38
TITOLO 4:		Entrate in conto capitale				
40100	TIPOLOGIA 100 - Tributi in conto capitale	0,00	0,00	0,00	0,00	0,00
40200	TIPOLOGIA 200 - Contributi agli investimenti	773.259,86	29.585.259,01	30.408.831,05	12.776.000,00	7.553.000,00
40300	TIPOLOGIA 300 - Trasferimenti in conto capitale	0,00	4.100.000,00	4.700.000,00	600.000,00	600.000,00
40400	TIPOLOGIA 400 - Entrate da alienazione di beni materiali e immateriali	104.683,62	11.679.489,09	11.532.427,04	15.857.969,09	10.007.969,09
40500	TIPOLOGIA 500 - Altre entrate in conto capitale	0,00	2.793.000,00	1.143.000,00	1.181.000,00	1.031.000,00
00004	Totale TITOLO 4 Entrate in conto capitale	877.943,48	48.157.748,10	47.784.258,09	30.414.969,09	19.191.969,09
TITOLO 5:		Entrate da riduzione di attività finanziarie				
50100	TIPOLOGIA 100 - Alienazione di attività finanziarie	0,00	31.258.881,76	0,00	0,00	0,00
50200	TIPOLOGIA 200 - Riscossione di crediti	0,00	1.444.785,16	400.000,00	400.000,00	400.000,00
50300	TIPOLOGIA 300 - Altre entrate per riduzione di attività finanziarie	0,00	0,00	0,00	0,00	0,00

TITOLO TIPOLOGIA	DENOMINAZIONE	RESIDUI PRESUNTI AL TERMINE DELL'ESERCIZIO PRECEDENTE QUELLO CUI SI RIFERISCE IL BILANCIO	PREVISIONI DEFINITIVE DELL'ANNO PRECEDENTE QUELLO CUI SI RIFERISCE IL BILANCIO	PREVISIONI DEL BILANCIO PLURIENNALE			
				Previsioni dell'anno cui si riferisce il bilancio	Previsioni dell'anno 2014	Previsioni dell'anno 2015	
00005	Totale TITOLO 5	Entrate da riduzione di attività finanziarie	0,00	32.703.666,92	400.000,00	400.000,00	400.000,00
TITOLO 6:	Accensione di prestiti						
60100	TIPOLOGIA 100 - Emissione di titoli obbligazionari	0,00	0,00	0,00	0,00	0,00	
60200	TIPOLOGIA 200 - Accensione Prestiti a breve termine	0,00	0,00	0,00	0,00	0,00	
60300	TIPOLOGIA 300 - Accensione Mutui e altri finanziamenti a medio lungo termine	1.922.650,75	2.086.000,00	27.873.085,66	2.000.000,00	2.000.000,00	
60400	TIPOLOGIA 400 - Altre forme di indebitamento	0,00	0,00	0,00	0,00	0,00	
00006	Totale TITOLO 6	Accensione di prestiti	1.922.650,75	2.086.000,00	27.873.085,66	2.000.000,00	2.000.000,00
TITOLO 7:	Anticipazioni da istituto tesoriere/cassiere						
70100	TIPOLOGIA 100 - Anticipazioni da istituto tesoriere/cassiere	0,00	5.000.000,00	5.000.000,00	5.000.000,00	5.000.000,00	
00007	Totale TITOLO 7	Anticipazioni da istituto tesoriere/cassiere	0,00	5.000.000,00	5.000.000,00	5.000.000,00	5.000.000,00
TITOLO 9:	Entrate per conto di terzi e partite di giro						
90100	TIPOLOGIA 100 - Entrate per partite di giro	115.293,61	12.620.000,00	12.620.000,00	12.620.000,00	12.620.000,00	
90200	TIPOLOGIA 200 - Entrate per conto terzi	515.579,11	12.810.000,00	13.060.000,00	13.560.000,00	12.560.000,00	
00009	Totale TITOLO 9	Entrate per conto di terzi e partite di giro	630.872,72	25.430.000,00	25.680.000,00	26.180.000,00	25.180.000,00
FONDI PLURIENNALI E AVANZO				27.534.704,41	41.011.391,50	19.364.452,44	
TOTALE GENERALE DELLE ENTRATE		7.262.746,08	220.790.565,78	267.707.777,32	225.565.780,30	186.803.944,17	

BILANCIO DI PREVISIONE PLURIENNALE
ENTRATE

		PREVISIONI DELL'ANNO A CUI SI RIFERISCE IL BILANCIO	PREVISIONI DELL'ANNO 2014	PREVISIONI DELL'ANNO 2015
Fondo pluriennale vincolato per spese correnti	previsioni di competenza	1.664.849,35	15.938.100,37	9.006.098,50
Fondo pluriennale vincolato per spese in conto capitale	previsioni di competenza	23.569.855,06	25.073.291,13	10.358.353,94
Utilizzo avanzo di Amministrazione	previsioni di competenza	2.300.000,00		
<i>- di cui avanzo vincolato utilizzato anticipatamente</i>	previsioni di competenza	0,00		
Fondo di Cassa all'1/1/esercizio di riferimento	previsioni di cassa	55.769.025,22		

BILANCIO DI PREVISIONE PLURIENNALE
RIEPILOGO GENERALE DELLE ENTRATE PER TITOLI

TITOLO	DENOMINAZIONE	RESIDUI PRESUNTI AL TERMINE DELL'ESERCIZIO PRECEDENTE QUELLO CUI SI RIFERISCE IL BILANCIO	PREVISIONI DEFINITIVE DELL'ANNO PRECEDENTE QUELLO CUI SI RIFERISCE IL BILANCIO	PREVISIONI DEL BILANCIO PLURIENNALE			
				Previsioni dell'anno cui si riferisce il bilancio	Previsioni dell'anno 2014	Previsioni dell'anno 2015	
10000	TITOLO 1	Entrate correnti di natura tributaria, contributiva e perequativa	1.077.257,55	65.556.735,62	69.632.759,91	80.494.947,20	80.594.947,20
20000	TITOLO 2	Trasferimenti correnti	1.394.977,57	23.641.304,95	34.723.631,56	20.793.035,31	17.947.719,06
30000	TITOLO 3	Entrate extratributarie	1.359.044,01	18.215.110,19	29.079.337,69	19.271.437,20	17.124.856,38
40000	TITOLO 4	Entrate in conto capitale	877.943,48	48.157.748,10	47.784.258,09	30.414.969,09	19.191.969,09
50000	TITOLO 5	Entrate da riduzione di attività finanziarie	0,00	32.703.666,92	400.000,00	400.000,00	400.000,00
60000	TITOLO 6	Accensione di prestiti	1.922.650,75	2.086.000,00	27.873.085,66	2.000.000,00	2.000.000,00
70000	TITOLO 7	Anticipazioni da istituto tesoriere/cassiere	0,00	5.000.000,00	5.000.000,00	5.000.000,00	5.000.000,00
90000	TITOLO 9	Entrate per conto di terzi e partite di giro	630.872,72	25.430.000,00	25.680.000,00	26.180.000,00	25.180.000,00
		TOTALE TITOLI	7.262.746,08	220.790.565,78	240.173.072,91	184.554.388,80	167.439.491,73
		FONDI PLURIENNALI E AVANZO			27.534.704,41	41.011.391,50	19.364.452,44
		TOTALE GENERALE DELLE ENTRATE	7.262.746,08	220.790.565,78	267.707.777,32	225.565.780,30	186.803.944,17

BILANCIO DI PREVISIONE PLURIENNALE

SPESE

MISSIONE, PROGRAMMA, TITOLO	DENOMINAZIONE	RESIDUI PRESUNTI AL TERMINE DELL'ESERCIZIO PRECEDENTE QUELLO CUI SI RIFERISCE IL BILANCIO		PREVISIONI DEFINITIVE DELL'ANNO PRECEDENTE QUELLO CUI SI RIFERISCE IL BILANCIO	PREVISIONI DEL BILANCIO PLURIENNALE			
					Previsioni dell'anno cui si riferisce il bilancio	Previsioni dell'anno 2014	Previsioni dell'anno 2015	
DISAVANZO DI AMMINISTRAZIONE					0,00	0,00	0,00	
MISSIONE	01	Servizi istituzionali, generali e di gestione						
0101	PROGRAMMA 01	Organi istituzionali						
	Titolo 1	Spese correnti	526.049,81	previsione di competenza <i>di cui già impegnato</i> <i>di cui fondo pluriennale vincolato</i> previsione di cassa	2.641.100,67 0,00	3.051.908,55 455.458,72 339.573,34	2.717.999,01 143.185,32	2.521.610,99 143.185,32
	Titolo 2	Spese in conto capitale	0,00	previsione di competenza <i>di cui già impegnato</i> <i>di cui fondo pluriennale vincolato</i> previsione di cassa	0,00 0,00	0,00 0,00 0,00	0,00 0,00 0,00	0,00 0,00 0,00
	Totale programma 01	Organi istituzionali	526.049,81	previsione di competenza <i>di cui già impegnato</i> <i>di cui fondo pluriennale vincolato</i> previsione di cassa	2.641.100,67 0,00	3.051.908,55 455.458,72 339.573,34	2.717.999,01 143.185,32	2.521.610,99 143.185,32
0102	PROGRAMMA 02	Segreteria generale						
	Titolo 1	Spese correnti	95.631,84	previsione di competenza <i>di cui già impegnato</i> <i>di cui fondo pluriennale vincolato</i> previsione di cassa	1.481.800,00 0,00	1.675.442,42 14.000,00 214.092,01	1.627.833,01 118.545,07	1.532.286,07 118.545,07
	Titolo 2	Spese in conto capitale	0,00	previsione di competenza <i>di cui già impegnato</i> <i>di cui fondo pluriennale vincolato</i> previsione di cassa	0,00 0,00	0,00 0,00 0,00	0,00 0,00 0,00	0,00 0,00 0,00
	Totale programma 02	Segreteria generale	95.631,84	previsione di competenza <i>di cui già impegnato</i> <i>di cui fondo pluriennale vincolato</i> previsione di cassa	1.481.800,00 0,00	1.675.442,42 14.000,00 214.092,01	1.627.833,01 118.545,07	1.532.286,07 118.545,07
0103	PROGRAMMA 03	Gestione economica, finanziaria, programmazione e provveditorato						

Allegato n. 7 - Bilancio di previsione

MISSIONE, PROGRAMMA, TITOLO	DENOMINAZIONE	RESIDUI PRESUNTI AL TERMINE DELL'ESERCIZIO PRECEDENTE QUELLO CUI SI RIFERISCE IL BILANCIO		PREVISIONI DEFINITIVE DELL'ANNO PRECEDENTE QUELLO CUI SI RIFERISCE IL BILANCIO	PREVISIONI DEL BILANCIO PLURIENNALE			
					Previsioni dell'anno cui si riferisce il bilancio	Previsioni dell'anno 2014	Previsioni dell'anno 2015	
	Titolo 1	Spese correnti	517.621,03	previsione di competenza <i>di cui già impegnato</i> <i>di cui fondo pluriennale vincolato</i> previsione di cassa	3.630.865,79 0,00	5.996.388,04 303.164,38 2.962.303,82 0,00	5.672.374,99	4.157.352,13 1.447.280,96
	Titolo 2	Spese in conto capitale	1.256.694,07	previsione di competenza <i>di cui già impegnato</i> <i>di cui fondo pluriennale vincolato</i> previsione di cassa	2.877.245,54 0,00	3.321.279,48 0,00 1.334.273,24 0,00	1.614.273,24	569.273,24 369.273,24
	Titolo 3	Spese per incremento di attività finanziarie	0,00	previsione di competenza <i>di cui già impegnato</i> <i>di cui fondo pluriennale vincolato</i> previsione di cassa	2.973.565,04 0,00	846.167,40 0,00 0,00 0,00	50.000,00	50.000,00 0,00
	Totale programma 03	Gestione economica, finanziaria, programmazione e provveditorato	1.774.315,10	previsione di competenza <i>di cui già impegnato</i> <i>di cui fondo pluriennale vincolato</i> previsione di cassa	9.481.676,37 0,00	10.163.834,92 303.164,38 4.296.577,06 0,00	7.336.648,23	4.776.625,37 1.816.554,20
0104	PROGRAMMA 04	Gestione delle entrate tributarie e servizi fiscali						
	Titolo 1	Spese correnti	70.162,77	previsione di competenza <i>di cui già impegnato</i> <i>di cui fondo pluriennale vincolato</i> previsione di cassa	671.001,00 0,00	849.072,24 4.410,80 169.892,02 0,00	792.436,02	718.873,16 96.329,16
	Titolo 2	Spese in conto capitale	0,00	previsione di competenza <i>di cui già impegnato</i> <i>di cui fondo pluriennale vincolato</i> previsione di cassa	0,00 0,00	0,00 0,00 0,00 0,00	0,00	0,00 0,00
	Totale programma 04	Gestione delle entrate tributarie e servizi fiscali	70.162,77	previsione di competenza <i>di cui già impegnato</i> <i>di cui fondo pluriennale vincolato</i> previsione di cassa	671.001,00 0,00	849.072,24 4.410,80 169.892,02 0,00	792.436,02	718.873,16 96.329,16
0105	PROGRAMMA 05	Gestione dei beni demaniali e patrimoniali						
	Titolo 1	Spese correnti	914.105,97	previsione di competenza <i>di cui già impegnato</i> <i>di cui fondo pluriennale vincolato</i> previsione di cassa	3.291.976,47 0,00	5.142.809,62 33.479,28 1.401.601,86 0,00	4.473.001,93	3.427.352,90 355.952,83

MISSIONE, PROGRAMMA, TITOLO	DENOMINAZIONE	RESIDUI PRESUNTI AL TERMINE DELL'ESERCIZIO PRECEDENTE QUELLO CUI SI RIFERISCE IL BILANCIO		PREVISIONI DEFINITIVE DELL'ANNO PRECEDENTE QUELLO CUI SI RIFERISCE IL BILANCIO	PREVISIONI DEL BILANCIO PLURIENNALE			
					Previsioni dell'anno cui si riferisce il bilancio	Previsioni dell'anno 2014	Previsioni dell'anno 2015	
	Titolo 2	Spese in conto capitale	4.603.240,18	previsione di competenza <i>di cui già impegnato</i> <i>di cui fondo pluriennale vincolato</i> previsione di cassa	3.677.969,09 0,00 0,00	11.448.048,78 0,00 6.253.446,52	9.289.032,43 5.280.663,32	9.108.632,41 5.280.663,32
	Totale programma 05	Gestione dei beni demaniali e patrimoniali	5.517.346,15	previsione di competenza <i>di cui già impegnato</i> <i>di cui fondo pluriennale vincolato</i> previsione di cassa	6.969.945,56 0,00 0,00	16.590.858,40 33.479,28 7.655.048,38	13.762.034,36 5.636.616,15	12.535.985,31 5.636.616,15
0106	PROGRAMMA 06	Ufficio tecnico						
	Titolo 1	Spese correnti	107.852,85	previsione di competenza <i>di cui già impegnato</i> <i>di cui fondo pluriennale vincolato</i> previsione di cassa	1.124.925,76 0,00 0,00	1.945.010,78 9.000,00 843.465,28	1.776.282,05 405.403,56	1.338.220,33 405.403,56
	Titolo 2	Spese in conto capitale	847.047,95	previsione di competenza <i>di cui già impegnato</i> <i>di cui fondo pluriennale vincolato</i> previsione di cassa	1.322.000,00 0,00 0,00	1.773.343,18 0,00 502.361,83	1.015.334,07 410.763,33	820.763,33 410.763,33
	Totale programma 06	Ufficio tecnico	954.900,80	previsione di competenza <i>di cui già impegnato</i> <i>di cui fondo pluriennale vincolato</i> previsione di cassa	2.446.925,76 0,00 0,00	3.718.353,96 9.000,00 1.345.827,11	2.791.616,12 816.166,89	2.158.983,66 816.166,89
0107	PROGRAMMA 07	Elezioni e consultazioni popolari - Anagrafe e popolari - Anagrafe e stato civile						
	Titolo 1	Spese correnti	67.710,36	previsione di competenza <i>di cui già impegnato</i> <i>di cui fondo pluriennale vincolato</i> previsione di cassa	1.063.770,40 0,00 0,00	1.921.597,67 0,00 228.183,22	1.374.562,62 174.741,28	1.321.120,68 174.741,28
	Titolo 2	Spese in conto capitale	0,00	previsione di competenza <i>di cui già impegnato</i> <i>di cui fondo pluriennale vincolato</i> previsione di cassa	0,00 0,00 0,00	0,00 0,00 0,00	0,00 0,00	0,00 0,00
	Totale programma 07	Elezioni e consultazioni popolari - Anagrafe e popolari - Anagrafe e stato civile	67.710,36	previsione di competenza <i>di cui già impegnato</i> <i>di cui fondo pluriennale vincolato</i> previsione di cassa	1.063.770,40 0,00 0,00	1.921.597,67 0,00 228.183,22	1.374.562,62 174.741,28	1.321.120,68 174.741,28

MISSIONE, PROGRAMMA, TITOLO	DENOMINAZIONE	RESIDUI PRESUNTI AL TERMINI DELL'ESERCIZIO PRECEDENTE QUELLO CUI SI RIFERISCE IL BILANCIO		PREVISIONI DEFINITIVE DELL'ANNO PRECEDENTE QUELLO CUI SI RIFERISCE IL BILANCIO	PREVISIONI DEL BILANCIO PLURIENNALE			
					Previsioni dell'anno cui si riferisce il bilancio	Previsioni dell'anno 2014	Previsioni dell'anno 2015	
0108	PROGRAMMA 08	Statistica e sistemi informativi						
	Titolo 1	Spese correnti	293.866,05	previsione di competenza <i>di cui già impegnato</i> <i>di cui fondo pluriennale vincolato</i> previsione di cassa	1.657.438,84 0,00	2.276.240,35 237.866,50 361.458,50 0,00	1.936.501,34 58.792,51	1.633.835,35 58.792,51
	Titolo 2	Spese in conto capitale	478.693,49	previsione di competenza <i>di cui già impegnato</i> <i>di cui fondo pluriennale vincolato</i> previsione di cassa	320.000,00 0,00	769.823,05 0,00 649.384,36 0,00	770.984,83 274.982,26	394.982,26 274.982,26
	Totale programma 08	Statistica e sistemi informativi	772.559,54	previsione di competenza <i>di cui già impegnato</i> <i>di cui fondo pluriennale vincolato</i> previsione di cassa	1.977.438,84 0,00	3.046.063,40 237.866,50 1.010.842,86 0,00	2.707.486,17 333.774,77	2.028.817,61 333.774,77
0109	PROGRAMMA 09	Assistenza tecnico-amministrativa agli enti locali						
	Titolo 1	Spese correnti	0,00	previsione di competenza <i>di cui già impegnato</i> <i>di cui fondo pluriennale vincolato</i> previsione di cassa	0,00 0,00	0,00 0,00 0,00 0,00	0,00 0,00	0,00 0,00
	Titolo 2	Spese in conto capitale	0,00	previsione di competenza <i>di cui già impegnato</i> <i>di cui fondo pluriennale vincolato</i> previsione di cassa	0,00 0,00	0,00 0,00 0,00 0,00	0,00 0,00	0,00 0,00
	Totale programma 09	Assistenza tecnico-amministrativa agli enti locali	0,00	previsione di competenza <i>di cui già impegnato</i> <i>di cui fondo pluriennale vincolato</i> previsione di cassa	0,00 0,00	0,00 0,00 0,00 0,00	0,00 0,00	0,00 0,00
0110	PROGRAMMA 10	Risorse umane						
	Titolo 1	Spese correnti	778.144,11	previsione di competenza <i>di cui già impegnato</i> <i>di cui fondo pluriennale vincolato</i> previsione di cassa	3.826.382,04 0,00	6.797.972,62 5.024,00 2.854.057,33 0,00	6.626.127,05 2.010.991,50	5.733.061,22 2.010.991,50
	Titolo 2	Spese in conto capitale	0,00	previsione di competenza <i>di cui già impegnato</i> <i>di cui fondo pluriennale vincolato</i> previsione di cassa	0,00 0,00	0,00 0,00 0,00 0,00	0,00 0,00	0,00 0,00

Allegato n. 7 - Bilancio di previsione

MISSIONE, PROGRAMMA, TITOLO	DENOMINAZIONE	RESIDUI PRESUNTI AL TERMINE DELL'ESERCIZIO PRECEDENTE QUELLO CUI SI RIFERISCE IL BILANCIO		PREVISIONI DEFINITIVE DELL'ANNO PRECEDENTE QUELLO CUI SI RIFERISCE IL BILANCIO	PREVISIONI DEL BILANCIO PLURIENNALE		
					Previsioni dell'anno cui si riferisce il bilancio	Previsioni dell'anno 2014	Previsioni dell'anno 2015
Totale programma 10	Risorse umane	778.144,11	previsione di competenza <i>di cui già impegnato</i> <i>di cui fondo pluriennale vincolato</i> previsione di cassa	3.826.382,04	6.797.972,62 5.024,00 2.854.057,33 0,00	6.626.127,05	5.733.061,22
0111 PROGRAMMA 11	Altri servizi generali						
Titolo 1	Spese correnti	52.950,62	previsione di competenza <i>di cui già impegnato</i> <i>di cui fondo pluriennale vincolato</i> previsione di cassa	632.240,00	712.663,69 6.145,13 95.900,32 0,00	679.342,32	630.467,74
Titolo 2	Spese in conto capitale	0,00	previsione di competenza <i>di cui già impegnato</i> <i>di cui fondo pluriennale vincolato</i> previsione di cassa	0,00	0,00 0,00 0,00 0,00	0,00	0,00
Totale programma 11	Altri servizi generali	52.950,62	previsione di competenza <i>di cui già impegnato</i> <i>di cui fondo pluriennale vincolato</i> previsione di cassa	632.240,00	712.663,69 6.145,13 95.900,32 0,00	679.342,32	630.467,74
0112 PROGRAMMA 12	Politica regionale unitaria per i servizi istituzionali, generali e di gestione (solo per le Regioni)						
Titolo 1	Spese correnti	0,00	previsione di competenza <i>di cui già impegnato</i> <i>di cui fondo pluriennale vincolato</i> previsione di cassa	0,00	0,00 0,00 0,00 0,00	0,00	0,00
Titolo 2	Spese in conto capitale	0,00	previsione di competenza <i>di cui già impegnato</i> <i>di cui fondo pluriennale vincolato</i> previsione di cassa	0,00	0,00 0,00 0,00 0,00	0,00	0,00
Totale programma 12	Politica regionale unitaria per i servizi istituzionali, generali e di gestione (solo per le Regioni)	0,00	previsione di competenza <i>di cui già impegnato</i> <i>di cui fondo pluriennale vincolato</i> previsione di cassa	0,00	0,00 0,00 0,00 0,00	0,00	0,00
Totale MISSIONE 01	Servizi istituzionali, generali e di gestione	10.609.771,10	previsione di competenza <i>di cui già impegnato</i> <i>di cui fondo pluriennale vincolato</i> previsione di cassa	31.192.280,64	48.527.767,87 1.068.548,81 18.209.993,65 0,00	40.416.084,91	33.957.831,81

MISSIONE, PROGRAMMA, TITOLO	DENOMINAZIONE	RESIDUI PRESUNTI AL TERMINE DELL'ESERCIZIO PRECEDENTE QUELLO CUI SI RIFERISCE IL BILANCIO		PREVISIONI DEFINITIVE DELL'ANNO PRECEDENTE QUELLO CUI SI RIFERISCE IL BILANCIO	PREVISIONI DEL BILANCIO PLURIENNALE			
					Previsioni dell'anno cui si riferisce il bilancio	Previsioni dell'anno 2014	Previsioni dell'anno 2015	
MISSIONE	02	Giustizia						
0201	PROGRAMMA 01	Uffici giudiziari						
	Titolo 1	Spese correnti	714.957,16	previsione di competenza <i>di cui già impegnato</i> <i>di cui fondo pluriennale vincolato</i> previsione di cassa	1.656.485,98 0,00	2.832.894,74 125.114,13 939.435,71 0,00	2.526.746,60 45.400,53	1.632.711,42 45.400,53
	Titolo 2	Spese in conto capitale	784.090,04	previsione di competenza <i>di cui già impegnato</i> <i>di cui fondo pluriennale vincolato</i> previsione di cassa	0,00 0,00	636.037,95 0,00 604.685,81 0,00	604.685,81 604.685,81	604.685,81 604.685,81
	Totale programma 01	Uffici giudiziari	1.499.047,20	previsione di competenza <i>di cui già impegnato</i> <i>di cui fondo pluriennale vincolato</i> previsione di cassa	1.656.485,98 0,00	3.468.932,69 125.114,13 1.544.121,52 0,00	3.131.432,41 650.086,34	2.237.397,23 650.086,34
0202	PROGRAMMA 02	Casa circondariale e altri servizi						
	Titolo 1	Spese correnti	0,00	previsione di competenza <i>di cui già impegnato</i> <i>di cui fondo pluriennale vincolato</i> previsione di cassa	0,00 0,00	0,00 0,00 0,00 0,00	0,00 0,00	0,00 0,00
	Titolo 2	Spese in conto capitale	0,00	previsione di competenza <i>di cui già impegnato</i> <i>di cui fondo pluriennale vincolato</i> previsione di cassa	0,00 0,00	0,00 0,00 0,00 0,00	0,00 0,00	0,00 0,00
	Totale programma 02	Casa circondariale e altri servizi	0,00	previsione di competenza <i>di cui già impegnato</i> <i>di cui fondo pluriennale vincolato</i> previsione di cassa	0,00 0,00	0,00 0,00 0,00 0,00	0,00 0,00	0,00 0,00
0203	PROGRAMMA 03	Politica regionale unitaria per la giustizia (solo per le Regioni)						
	Titolo 1	Spese correnti	0,00	previsione di competenza <i>di cui già impegnato</i> <i>di cui fondo pluriennale vincolato</i> previsione di cassa	0,00 0,00	0,00 0,00 0,00 0,00	0,00 0,00	0,00 0,00

MISSIONE, PROGRAMMA, TITOLO	DENOMINAZIONE	RESIDUI PRESUNTI AL TERMINE DELL'ESERCIZIO PRECEDENTE QUELLO CUI SI RIFERISCE IL BILANCIO		PREVISIONI DEFINITIVE DELL'ANNO PRECEDENTE QUELLO CUI SI RIFERISCE IL BILANCIO	PREVISIONI DEL BILANCIO PLURIENNALE		
					Previsioni dell'anno cui si riferisce il bilancio	Previsioni dell'anno 2014	Previsioni dell'anno 2015
Titolo 2	Spese in conto capitale	0,00	previsione di competenza <i>di cui già impegnato</i> <i>di cui fondo pluriennale vincolato</i>	0,00	0,00 0,00 0,00	0,00 0,00 0,00	0,00 0,00 0,00
Totale programma 03	Politica regionale unitaria per la giustizia (solo per le Regioni)	0,00	previsione di competenza <i>di cui già impegnato</i> <i>di cui fondo pluriennale vincolato</i> previsione di cassa	0,00	0,00 0,00 0,00 0,00	0,00 0,00 0,00 0,00	0,00 0,00 0,00 0,00
Totale MISSIONE 02	Giustizia	1.499.047,20	previsione di competenza <i>di cui già impegnato</i> <i>di cui fondo pluriennale vincolato</i> previsione di cassa	1.656.485,98	3.468.932,69 125.114,13 1.544.121,52 0,00	3.131.432,41 650.086,34	2.237.397,23 650.086,34
MISSIONE 03	Ordine pubblico e sicurezza						
0301	PROGRAMMA 01	Polizia locale e amministrativa					
Titolo 1	Spese correnti	637.787,93	previsione di competenza <i>di cui già impegnato</i> <i>di cui fondo pluriennale vincolato</i> previsione di cassa	6.362.969,93	7.156.685,71 473.577,00 416.811,09 0,00	6.627.592,72 221.656,44	6.432.438,07 221.656,44
Titolo 2	Spese in conto capitale	14.002,92	previsione di competenza <i>di cui già impegnato</i> <i>di cui fondo pluriennale vincolato</i> previsione di cassa	0,00	14.005,92 0,00 14.002,92 0,00	14.002,92 14.002,92	14.002,92 14.002,92
Titolo 3	Spese per incremento di attività finanziarie	0,00	previsione di competenza <i>di cui già impegnato</i> <i>di cui fondo pluriennale vincolato</i> previsione di cassa	0,00	0,00 0,00 0,00 0,00	0,00 0,00	0,00 0,00
Totale programma 01	Polizia locale e amministrativa	651.790,85	previsione di competenza <i>di cui già impegnato</i> <i>di cui fondo pluriennale vincolato</i> previsione di cassa	6.362.969,93	7.170.691,63 473.577,00 430.814,01 0,00	6.641.595,64 235.659,36	6.446.440,99 235.659,36
0302	PROGRAMMA 02	Sistema integrato di sicurezza urbana					

MISSIONE, PROGRAMMA, TITOLO	DENOMINAZIONE	RESIDUI PRESUNTI AL TERMINE DELL'ESERCIZIO PRECEDENTE QUELLO CUI SI RIFERISCE IL BILANCIO		PREVISIONI DEFINITIVE DELL'ANNO PRECEDENTE QUELLO CUI SI RIFERISCE IL BILANCIO	PREVISIONI DEL BILANCIO PLURIENNALE		
					Previsioni dell'anno cui si riferisce il bilancio	Previsioni dell'anno 2014	Previsioni dell'anno 2015
Totale MISSIONE 03	Ordine pubblico e sicurezza	651.790,85	previsione di competenza di cui già impegnato di cui fondo pluriennale vincolato	6.362.969,93	7.170.691,63	6.641.595,64	6.446.440,99
			previsione di cassa	0,00	473.577,00	235.659,36	235.659,36
					430.814,01		
					0,00		
MISSIONE 04	Istruzione e diritto allo studio						
0401	PROGRAMMA 01	Istruzione prescolastica					
	Titolo 1	Spese correnti	1.258.805,91	previsione di competenza di cui già impegnato di cui fondo pluriennale vincolato	6.492.370,76	7.674.066,37	7.593.860,94
				previsione di cassa	0,00	11.317,28	701.586,72
						938.851,05	701.586,72
						0,00	
	Titolo 2	Spese in conto capitale	275.222,68	previsione di competenza di cui già impegnato di cui fondo pluriennale vincolato	0,00	823.542,68	3.323.493,52
				previsione di cassa	0,00	0,00	269.093,52
					0,00	823.493,52	269.093,52
					0,00	0,00	269.093,52
	Titolo 3	Spese per incremento di attività finanziarie	0,00	previsione di competenza di cui già impegnato di cui fondo pluriennale vincolato	0,00	0,00	0,00
				previsione di cassa	0,00	0,00	0,00
					0,00	0,00	0,00
					0,00	0,00	0,00
	Totale programma 01	Istruzione prescolastica	1.534.028,59	previsione di competenza di cui già impegnato di cui fondo pluriennale vincolato	6.492.370,76	8.497.609,05	10.917.354,46
				previsione di cassa	0,00	11.317,28	7.625.690,13
						1.762.344,57	970.680,24
						0,00	970.680,24
0402	PROGRAMMA 02	Altri ordini di istruzione non universitaria					
	Titolo 1	Spese correnti	320.671,26	previsione di competenza di cui già impegnato di cui fondo pluriennale vincolato	1.653.128,86	2.086.130,79	1.984.064,41
				previsione di cassa	0,00	0,00	1.654.660,98
					0,00	355.305,76	25.902,33
						0,00	25.902,33
	Titolo 2	Spese in conto capitale	387.696,11	previsione di competenza di cui già impegnato di cui fondo pluriennale vincolato	0,00	969.220,60	517.020,13
				previsione di cassa	0,00	0,00	276.277,09
					0,00	317.020,13	276.277,09
						0,00	276.277,09

MISSIONE, PROGRAMMA, TITOLO	DENOMINAZIONE	RESIDUI PRESUNTI AL TERMINO DELL'ESERCIZIO PRECEDENTE QUELLO CUI SI RIFERISCE IL BILANCIO		PREVISIONI DEFINITIVE DELL'ANNO PRECEDENTE QUELLO CUI SI RIFERISCE IL BILANCIO	PREVISIONI DEL BILANCIO PLURIENNALE		
					Previsioni dell'anno cui si riferisce il bilancio	Previsioni dell'anno 2014	Previsioni dell'anno 2015
	Titolo 3	Spese per incremento di attività finanziarie	0,00	previsione di competenza <i>di cui già impegnato</i> <i>di cui fondo pluriennale vincolato</i> previsione di cassa	0,00 0,00 0,00 0,00	0,00 0,00 0,00 0,00	0,00 0,00 0,00 0,00
	Totale programma 02	Altri ordini di istruzione non universitaria	708.367,37	previsione di competenza <i>di cui già impegnato</i> <i>di cui fondo pluriennale vincolato</i> previsione di cassa	1.653.128,86 0,00 0,00 0,00	3.055.351,39 0,00 672.325,89 302.179,42	2.501.084,54 0,00 302.179,42 302.179,42
0403	PROGRAMMA 03	Edilizia scolastica (solo per le Regioni)					
	Titolo 1	Spese correnti	0,00	previsione di competenza <i>di cui già impegnato</i> <i>di cui fondo pluriennale vincolato</i> previsione di cassa	0,00 0,00 0,00 0,00	0,00 0,00 0,00 0,00	0,00 0,00 0,00 0,00
	Titolo 2	Spese in conto capitale	0,00	previsione di competenza <i>di cui già impegnato</i> <i>di cui fondo pluriennale vincolato</i> previsione di cassa	0,00 0,00 0,00 0,00	0,00 0,00 0,00 0,00	0,00 0,00 0,00 0,00
	Titolo 3	Spese per incremento di attività finanziarie	0,00	previsione di competenza <i>di cui già impegnato</i> <i>di cui fondo pluriennale vincolato</i> previsione di cassa	0,00 0,00 0,00 0,00	0,00 0,00 0,00 0,00	0,00 0,00 0,00 0,00
	Totale programma 03	Edilizia scolastica (solo per le Regioni)	0,00	previsione di competenza <i>di cui già impegnato</i> <i>di cui fondo pluriennale vincolato</i> previsione di cassa	0,00 0,00 0,00 0,00	0,00 0,00 0,00 0,00	0,00 0,00 0,00 0,00
0404	PROGRAMMA 04	Istruzione universitaria					
	Titolo 1	Spese correnti	0,00	previsione di competenza <i>di cui già impegnato</i> <i>di cui fondo pluriennale vincolato</i> previsione di cassa	0,00 0,00 0,00 0,00	0,00 0,00 0,00 0,00	0,00 0,00 0,00 0,00
	Titolo 2	Spese in conto capitale	0,00	previsione di competenza <i>di cui già impegnato</i> <i>di cui fondo pluriennale vincolato</i> previsione di cassa	0,00 0,00 0,00 0,00	0,00 0,00 0,00 0,00	0,00 0,00 0,00 0,00

Allegato n. 7 - Bilancio di previsione

MISSIONE, PROGRAMMA, TITOLO	DENOMINAZIONE	RESIDUI PRESUNTI AL TERMINE DELL'ESERCIZIO PRECEDENTE QUELLO CUI SI RIFERISCE IL BILANCIO		PREVISIONI DEFINITIVE DELL'ANNO PRECEDENTE QUELLO CUI SI RIFERISCE IL BILANCIO	PREVISIONI DEL BILANCIO PLURIENNALE		
					Previsioni dell'anno cui si riferisce il bilancio	Previsioni dell'anno 2014	Previsioni dell'anno 2015
	Titolo 3	Spese per incremento di attività finanziarie	0,00	previsione di competenza <i>di cui già impegnato</i> <i>di cui fondo pluriennale vincolato</i> previsione di cassa	0,00 0,00 0,00 0,00	0,00 0,00 0,00 0,00	0,00 0,00 0,00 0,00
	Totale programma 04	Istruzione universitaria	0,00	previsione di competenza <i>di cui già impegnato</i> <i>di cui fondo pluriennale vincolato</i> previsione di cassa	0,00 0,00 0,00 0,00	0,00 0,00 0,00 0,00	0,00 0,00 0,00 0,00
0405	PROGRAMMA 05	Istruzione tecnica superiore					
	Titolo 1	Spese correnti	0,00	previsione di competenza <i>di cui già impegnato</i> <i>di cui fondo pluriennale vincolato</i> previsione di cassa	0,00 0,00 0,00 0,00	0,00 0,00 0,00 0,00	0,00 0,00 0,00 0,00
	Titolo 2	Spese in conto capitale	0,00	previsione di competenza <i>di cui già impegnato</i> <i>di cui fondo pluriennale vincolato</i> previsione di cassa	0,00 0,00 0,00 0,00	0,00 0,00 0,00 0,00	0,00 0,00 0,00 0,00
	Titolo 3	Spese per incremento di attività finanziarie	0,00	previsione di competenza <i>di cui già impegnato</i> <i>di cui fondo pluriennale vincolato</i> previsione di cassa	0,00 0,00 0,00 0,00	0,00 0,00 0,00 0,00	0,00 0,00 0,00 0,00
	Totale programma 05	Istruzione tecnica superiore	0,00	previsione di competenza <i>di cui già impegnato</i> <i>di cui fondo pluriennale vincolato</i> previsione di cassa	0,00 0,00 0,00 0,00	0,00 0,00 0,00 0,00	0,00 0,00 0,00 0,00
0406	PROGRAMMA 06	Servizi ausiliari all'istruzione					
	Titolo 1	Spese correnti	563.846,04	previsione di competenza <i>di cui già impegnato</i> <i>di cui fondo pluriennale vincolato</i> previsione di cassa	3.813.000,00 2.064.340,37 0,00 0,00	3.622.285,82 2.064.340,37 92.631,82 0,00	3.544.541,82 63.277,88 63.277,88
	Titolo 2	Spese in conto capitale	3.257.274,71	previsione di competenza <i>di cui già impegnato</i> <i>di cui fondo pluriennale vincolato</i> previsione di cassa	2.337.850,00 0,00 0,00 0,00	4.643.657,15 0,00 2.794.823,02 0,00	4.030.723,06 1.304.293,23 1.304.293,23

MISSIONE, PROGRAMMA, TITOLO	DENOMINAZIONE	RESIDUI PRESUNTI AL TERMINE DELL'ESERCIZIO PRECEDENTE QUELLO CUI SI RIFERISCE IL BILANCIO		PREVISIONI DEFINITIVE DELL'ANNO PRECEDENTE QUELLO CUI SI RIFERISCE IL BILANCIO	PREVISIONI DEL BILANCIO PLURIENNALE			
					Previsioni dell'anno cui si riferisce il bilancio	Previsioni dell'anno 2014	Previsioni dell'anno 2015	
	Titolo 3	Spese per incremento di attività finanziarie	0,00	previsione di competenza <i>di cui già impegnato</i>	0,00	0,00	0,00	0,00
				<i>di cui fondo pluriennale vincolato</i>	0,00	0,00	0,00	0,00
				previsione di cassa	0,00	0,00	0,00	0,00
	Totale programma 06	Servizi ausiliari all'istruzione	3.821.120,75	previsione di competenza <i>di cui già impegnato</i>	6.150.850,00	8.265.942,97	7.575.264,88	5.819.481,11
				<i>di cui fondo pluriennale vincolato</i>	0,00	2.064.340,37	1.367.571,11	1.367.571,11
				previsione di cassa	0,00	2.887.454,84	0,00	0,00
0407	PROGRAMMA 07	Diritto allo studio						
	Titolo 1	Spese correnti	232.251,62	previsione di competenza <i>di cui già impegnato</i>	2.753.629,58	2.710.771,44	1.802.924,76	1.658.312,02
				<i>di cui fondo pluriennale vincolato</i>	0,00	0,00	11.887,77	11.887,77
				previsione di cassa	0,00	156.500,51	0,00	0,00
	Titolo 2	Spese in conto capitale	0,00	previsione di competenza <i>di cui già impegnato</i>	0,00	0,00	0,00	0,00
				<i>di cui fondo pluriennale vincolato</i>	0,00	0,00	0,00	0,00
				previsione di cassa	0,00	0,00	0,00	0,00
	Titolo 3	Spese per incremento di attività finanziarie	0,00	previsione di competenza <i>di cui già impegnato</i>	0,00	0,00	0,00	0,00
				<i>di cui fondo pluriennale vincolato</i>	0,00	0,00	0,00	0,00
				previsione di cassa	0,00	0,00	0,00	0,00
	Totale programma 07	Diritto allo studio	232.251,62	previsione di competenza <i>di cui già impegnato</i>	2.753.629,58	2.710.771,44	1.802.924,76	1.658.312,02
				<i>di cui fondo pluriennale vincolato</i>	0,00	0,00	11.887,77	11.887,77
				previsione di cassa	0,00	156.500,51	0,00	0,00
0408	PROGRAMMA 08	Politica regionale unitaria per l'istruzione e il diritto allo studio (solo per le Regioni)						
	Titolo 1	Spese correnti	0,00	previsione di competenza <i>di cui già impegnato</i>	0,00	0,00	0,00	0,00
				<i>di cui fondo pluriennale vincolato</i>	0,00	0,00	0,00	0,00
				previsione di cassa	0,00	0,00	0,00	0,00
	Titolo 2	Spese in conto capitale	0,00	previsione di competenza <i>di cui già impegnato</i>	0,00	0,00	0,00	0,00
				<i>di cui fondo pluriennale vincolato</i>	0,00	0,00	0,00	0,00
				previsione di cassa	0,00	0,00	0,00	0,00

MISSIONE, PROGRAMMA, TITOLO	DENOMINAZIONE	RESIDUI PRESUNTI AL TERMINE DELL'ESERCIZIO PRECEDENTE QUELLO CUI SI RIFERISCE IL BILANCIO		PREVISIONI DEFINITIVE DELL'ANNO PRECEDENTE QUELLO CUI SI RIFERISCE IL BILANCIO	PREVISIONI DEL BILANCIO PLURIENNALE		
					Previsioni dell'anno cui si riferisce il bilancio	Previsioni dell'anno 2014	Previsioni dell'anno 2015
Titolo 3	Spese per incremento di attività finanziarie	0,00	previsione di competenza <i>di cui già impegnato</i> <i>di cui fondo pluriennale vincolato</i>	0,00	0,00 0,00 0,00	0,00 0,00 0,00	0,00 0,00 0,00
Totale programma 08	Politica regionale unitaria per l'istruzione e il diritto allo studio (solo per le Regioni)	0,00	previsione di competenza <i>di cui già impegnato</i> <i>di cui fondo pluriennale vincolato</i> previsione di cassa	0,00	0,00 0,00 0,00 0,00	0,00 0,00 0,00 0,00	0,00 0,00 0,00 0,00
Totale MISSIONE 04	Istruzione e diritto allo studio	6.295.768,33	previsione di competenza <i>di cui già impegnato</i> <i>di cui fondo pluriennale vincolato</i> previsione di cassa	17.049.979,20	22.529.674,85 2.075.657,65 5.478.625,81 0,00	22.796.628,64 2.652.318,54	17.034.421,33 2.652.318,54
MISSIONE 05	Tutela e valorizzazione dei beni e attività culturali						
0501	PROGRAMMA 01		Valorizzazione dei beni di interesse storico.				
Titolo 1	Spese correnti	279.145,82	previsione di competenza <i>di cui già impegnato</i> <i>di cui fondo pluriennale vincolato</i> previsione di cassa	3.104.744,69	3.455.104,50 80.355,44 302.453,96 0,00	3.680.261,60 145.144,53	2.980.140,59 145.144,53
Titolo 2	Spese in conto capitale	6.031.297,80	previsione di competenza <i>di cui già impegnato</i> <i>di cui fondo pluriennale vincolato</i> previsione di cassa	4.878.400,00	6.547.237,85 0,00 2.952.346,79 0,00	5.756.378,06 1.321.779,66	2.821.779,66 1.321.779,66
Titolo 3	Spese per incremento di attività finanziarie	0,00	previsione di competenza <i>di cui già impegnato</i> <i>di cui fondo pluriennale vincolato</i> previsione di cassa	0,00	0,00 0,00 0,00 0,00	0,00 0,00	0,00 0,00
Totale programma 01	Valorizzazione dei beni di interesse storico.	6.310.443,62	previsione di competenza <i>di cui già impegnato</i> <i>di cui fondo pluriennale vincolato</i> previsione di cassa	7.983.144,69	10.002.342,35 80.355,44 3.254.800,75 0,00	9.436.639,66 1.466.924,19	5.801.920,25 1.466.924,19
0502	PROGRAMMA 02		Attività culturali e interventi diversi nel settore culturale				

Allegato n. 7 - Bilancio di previsione

MISSIONE, PROGRAMMA, TITOLO	DENOMINAZIONE	RESIDUI PRESUNTI AL TERMINE DELL'ESERCIZIO PRECEDENTE QUELLO CUI SI RIFERISCE IL BILANCIO		PREVISIONI DEFINITIVE DELL'ANNO PRECEDENTE QUELLO CUI SI RIFERISCE IL BILANCIO	PREVISIONI DEL BILANCIO PLURIENNALE			
					Previsioni dell'anno cui si riferisce il bilancio	Previsioni dell'anno 2014	Previsioni dell'anno 2015	
	Titolo 1	Spese correnti	872.040,40	previsione di competenza <i>di cui già impegnato</i> <i>di cui fondo pluriennale vincolato</i> previsione di cassa	2.924.980,13 0,00	3.926.271,34 18.403,80 523.459,30 0,00	3.504.741,76 190.870,90	3.125.141,07 190.870,90
	Titolo 2	Spese in conto capitale	14.208,80	previsione di competenza <i>di cui già impegnato</i> <i>di cui fondo pluriennale vincolato</i> previsione di cassa	78.000,00 0,00	251.836,32 0,00 77.399,72 0,00	155.399,72 14.208,80	92.208,80 14.208,80
	Titolo 3	Spese per incremento di attività finanziarie	0,00	previsione di competenza <i>di cui già impegnato</i> <i>di cui fondo pluriennale vincolato</i> previsione di cassa	0,00 0,00	0,00 0,00 0,00 0,00	0,00 0,00	0,00 0,00
	Totale programma 02	Attività culturali e interventi diversi nel settore culturale	886.249,20	previsione di competenza <i>di cui già impegnato</i> <i>di cui fondo pluriennale vincolato</i> previsione di cassa	3.002.980,13 0,00	4.178.107,66 18.403,80 600.859,02 0,00	3.660.141,48 205.079,70	3.217.349,87 205.079,70
0503	PROGRAMMA 03	Politica regionale unitaria per la tutela dei beni e delle attività culturali (solo per le Regioni)						
	Titolo 1	Spese correnti	0,00	previsione di competenza <i>di cui già impegnato</i> <i>di cui fondo pluriennale vincolato</i> previsione di cassa	0,00 0,00	0,00 0,00 0,00 0,00	0,00 0,00	0,00 0,00
	Titolo 2	Spese in conto capitale	0,00	previsione di competenza <i>di cui già impegnato</i> <i>di cui fondo pluriennale vincolato</i> previsione di cassa	0,00 0,00	0,00 0,00 0,00 0,00	0,00 0,00	0,00 0,00
	Titolo 3	Spese per incremento di attività finanziarie	0,00	previsione di competenza <i>di cui già impegnato</i> <i>di cui fondo pluriennale vincolato</i> previsione di cassa	0,00 0,00	0,00 0,00 0,00 0,00	0,00 0,00	0,00 0,00
	Totale programma 03	Politica regionale unitaria per la tutela dei beni e delle attività culturali (solo per le Regioni)	0,00	previsione di competenza <i>di cui già impegnato</i> <i>di cui fondo pluriennale vincolato</i> previsione di cassa	0,00 0,00	0,00 0,00 0,00 0,00	0,00 0,00	0,00 0,00

MISSIONE, PROGRAMMA, TITOLO	DENOMINAZIONE	RESIDUI PRESUNTI AL TERMINE DELL'ESERCIZIO PRECEDENTE QUELLO CUI SI RIFERISCE IL BILANCIO		PREVISIONI DEFINITIVE DELL'ANNO PRECEDENTE QUELLO CUI SI RIFERISCE IL BILANCIO	PREVISIONI DEL BILANCIO PLURIENNALE		
					Previsioni dell'anno cui si riferisce il bilancio	Previsioni dell'anno 2014	Previsioni dell'anno 2015
Totale MISSIONE 05	Tutela e valorizzazione dei beni e attività culturali	7.196.692,82	previsione di competenza di cui già impegnato di cui fondo pluriennale vincolato	10.986.124,82	14.180.450,01	13.096.781,14	9.019.270,12
			previsione di cassa	0,00	98.759,24	1.672.003,89	1.672.003,89
					3.855.659,77		
					0,00		
MISSIONE 06	Politiche giovanili, sport e tempo libero						
0601	PROGRAMMA 01	Sport e tempo libero					
	Titolo 1	Spese correnti	481.040,55	previsione di competenza di cui già impegnato di cui fondo pluriennale vincolato	1.640.563,75	1.879.980,48	1.614.588,24
				previsione di cassa	0,00	62.411,52	
						126.275,71	126.275,71
						0,00	126.275,71
	Titolo 2	Spese in conto capitale	3.405.298,02	previsione di competenza di cui già impegnato di cui fondo pluriennale vincolato	3.477.000,00	1.426.265,15	1.450.000,00
				previsione di cassa	0,00	0,00	0,00
						262.175,88	0,00
						0,00	0,00
	Titolo 3	Spese per incremento di attività finanziarie	0,00	previsione di competenza di cui già impegnato di cui fondo pluriennale vincolato	0,00	0,00	0,00
				previsione di cassa	0,00	0,00	0,00
						0,00	0,00
						0,00	0,00
	Totale programma 01	Sport e tempo libero	3.886.338,57	previsione di competenza di cui già impegnato di cui fondo pluriennale vincolato	5.117.563,75	3.306.245,63	3.064.588,24
				previsione di cassa	0,00	62.411,52	126.275,71
						388.451,59	126.275,71
						0,00	
0602	PROGRAMMA 02	Giovani					
	Titolo 1	Spese correnti	22.787,70	previsione di competenza di cui già impegnato di cui fondo pluriennale vincolato	305.030,64	330.955,96	279.882,13
				previsione di cassa	0,00	0,00	
						21.691,90	21.691,90
						0,00	21.691,90
	Titolo 2	Spese in conto capitale	372.852,23	previsione di competenza di cui già impegnato di cui fondo pluriennale vincolato	0,00	0,00	0,00
				previsione di cassa	0,00	0,00	0,00
						0,00	0,00
						0,00	0,00

Allegato n. 7 - Bilancio di previsione

MISSIONE, PROGRAMMA, TITOLO	DENOMINAZIONE	RESIDUI PRESUNTI AL TERMINE DELL'ESERCIZIO PRECEDENTE QUELLO CUI SI RIFERISCE IL BILANCIO		PREVISIONI DEFINITIVE DELL'ANNO PRECEDENTE QUELLO CUI SI RIFERISCE IL BILANCIO	PREVISIONI DEL BILANCIO PLURIENNALE		
					Previsioni dell'anno cui si riferisce il bilancio	Previsioni dell'anno 2014	Previsioni dell'anno 2015
	Titolo 3	Spese per incremento di attività finanziarie	0,00	previsione di competenza <i>di cui già impegnato</i> <i>di cui fondo pluriennale vincolato</i> previsione di cassa	0,00 0,00 0,00 0,00	0,00 0,00 0,00 0,00	0,00 0,00 0,00 0,00
	Totale programma 02	Giovani	395.639,93	previsione di competenza <i>di cui già impegnato</i> <i>di cui fondo pluriennale vincolato</i> previsione di cassa	305.030,64 0,00 0,00 0,00	330.955,96 0,00 21.691,90 0,00	296.464,49 0,00 21.691,90 0,00
0603	PROGRAMMA 03	Politica regionale unitaria per i giovani, lo sport e il tempo libero (solo per le Regioni)					
	Titolo 1	Spese correnti	0,00	previsione di competenza <i>di cui già impegnato</i> <i>di cui fondo pluriennale vincolato</i> previsione di cassa	0,00 0,00 0,00 0,00	0,00 0,00 0,00 0,00	0,00 0,00 0,00 0,00
	Titolo 2	Spese in conto capitale	0,00	previsione di competenza <i>di cui già impegnato</i> <i>di cui fondo pluriennale vincolato</i> previsione di cassa	0,00 0,00 0,00 0,00	0,00 0,00 0,00 0,00	0,00 0,00 0,00 0,00
	Titolo 3	Spese per incremento di attività finanziarie	0,00	previsione di competenza <i>di cui già impegnato</i> <i>di cui fondo pluriennale vincolato</i> previsione di cassa	0,00 0,00 0,00 0,00	0,00 0,00 0,00 0,00	0,00 0,00 0,00 0,00
	Totale programma 03	Politica regionale unitaria per i giovani, lo sport e il tempo libero (solo per le Regioni)	0,00	previsione di competenza <i>di cui già impegnato</i> <i>di cui fondo pluriennale vincolato</i> previsione di cassa	0,00 0,00 0,00 0,00	0,00 0,00 0,00 0,00	0,00 0,00 0,00 0,00
Totale MISSIONE 06	Politiche giovanili, sport e tempo libero	4.281.978,50	previsione di competenza <i>di cui già impegnato</i> <i>di cui fondo pluriennale vincolato</i> previsione di cassa	5.422.594,39 62.411,52 0,00 0,00	3.637.201,59 62.411,52 410.143,49 0,00	4.668.772,62 147.967,61	3.344.470,37 147.967,61
MISSIONE 07	Turismo						
0701	PROGRAMMA 01	Sviluppo e valorizzazione del turismo					

Allegato n. 7 - Bilancio di previsione

MISSIONE, PROGRAMMA, TITOLO	DENOMINAZIONE	RESIDUI PRESUNTI AL TERMINE DELL'ESERCIZIO PRECEDENTE QUELLO CUI SI RIFERISCE IL BILANCIO		PREVISIONI DEFINITIVE DELL'ANNO PRECEDENTE QUELLO CUI SI RIFERISCE IL BILANCIO	PREVISIONI DEL BILANCIO PLURIENNALE			
					Previsioni dell'anno cui si riferisce il bilancio	Previsioni dell'anno 2014	Previsioni dell'anno 2015	
	Titolo 1	Spese correnti	340.287,75	previsione di competenza <i>di cui già impegnato</i> <i>di cui fondo pluriennale vincolato</i> previsione di cassa	1.052.577,45	841.881,67 0,00 31.807,90 0,00	665.629,09 31.807,90	665.067,77 31.807,90
	Titolo 2	Spese in conto capitale	0,01	previsione di competenza <i>di cui già impegnato</i> <i>di cui fondo pluriennale vincolato</i> previsione di cassa	0,00	0,01 0,00 0,00 0,00	0,00 0,00	0,00 0,00
	Titolo 3	Spese per incremento di attività finanziarie	0,00	previsione di competenza <i>di cui già impegnato</i> <i>di cui fondo pluriennale vincolato</i> previsione di cassa	0,00	0,00 0,00 0,00 0,00	0,00 0,00	0,00 0,00
	Totale programma 01	Sviluppo e valorizzazione del turismo	340.287,76	previsione di competenza <i>di cui già impegnato</i> <i>di cui fondo pluriennale vincolato</i> previsione di cassa	1.052.577,45	841.881,68 0,00 31.807,90 0,00	665.629,09 31.807,90	665.067,77 31.807,90
0702	PROGRAMMA 02	Politica regionale unitaria per il turismo (solo per le Regioni)						
	Titolo 1	Spese correnti	0,00	previsione di competenza <i>di cui già impegnato</i> <i>di cui fondo pluriennale vincolato</i> previsione di cassa	0,00	0,00 0,00 0,00 0,00	0,00 0,00	0,00 0,00
	Titolo 2	Spese in conto capitale	0,00	previsione di competenza <i>di cui già impegnato</i> <i>di cui fondo pluriennale vincolato</i> previsione di cassa	0,00	0,00 0,00 0,00 0,00	0,00 0,00	0,00 0,00
	Titolo 3	Spese per incremento di attività finanziarie	0,00	previsione di competenza <i>di cui già impegnato</i> <i>di cui fondo pluriennale vincolato</i> previsione di cassa	0,00	0,00 0,00 0,00 0,00	0,00 0,00	0,00 0,00
	Totale programma 02	Politica regionale unitaria per il turismo (solo per le Regioni)	0,00	previsione di competenza <i>di cui già impegnato</i> <i>di cui fondo pluriennale vincolato</i> previsione di cassa	0,00	0,00 0,00 0,00 0,00	0,00 0,00	0,00 0,00

MISSIONE, PROGRAMMA, TITOLO	DENOMINAZIONE	RESIDUI PRESUNTI AL TERMINE DELL'ESERCIZIO PRECEDENTE QUELLO CUI SI RIFERISCE IL BILANCIO		PREVISIONI DEFINITIVE DELL'ANNO PRECEDENTE QUELLO CUI SI RIFERISCE IL BILANCIO	PREVISIONI DEL BILANCIO PLURIENNALE		
					Previsioni dell'anno cui si riferisce il bilancio	Previsioni dell'anno 2014	Previsioni dell'anno 2015
Totale MISSIONE 07	Turismo	340.287,76	previsione di competenza di cui già impegnato	1.052.577,45	841.881,68	665.629,09	665.067,77
			di cui fondo pluriennale vincolato	0,00	31.807,90	31.807,90	31.807,90
			previsione di cassa		0,00		
MISSIONE 08	Aspetto del territorio ed edilizia abitativa						
0801	PROGRAMMA 01	Urbanistica e assetto del territorio					
	Titolo 1	Spese correnti	207.051,91	previsione di competenza di cui già impegnato	2.052.053,01	2.525.501,48	1.969.830,86
				di cui fondo pluriennale vincolato	0,00	0,00	0,00
				previsione di cassa	275.786,39	275.786,39	275.786,39
	Titolo 2	Spese in conto capitale	1.889.416,91	previsione di competenza di cui già impegnato	473.000,00	983.310,85	398.000,00
				di cui fondo pluriennale vincolato	0,00	0,00	0,00
				previsione di cassa	509.755,34	0,00	0,00
	Titolo 3	Spese per incremento di attività finanziarie	0,00	previsione di competenza di cui già impegnato	0,00	0,00	0,00
				di cui fondo pluriennale vincolato	0,00	0,00	0,00
				previsione di cassa	0,00	0,00	0,00
	Totale programma 01	Urbanistica e assetto del territorio	2.096.468,82	previsione di competenza di cui già impegnato	2.525.053,01	3.508.812,33	2.367.830,86
				di cui fondo pluriennale vincolato	0,00	0,00	0,00
				previsione di cassa	785.541,73	275.786,39	275.786,39
0802	PROGRAMMA 02	Edilizia residenziale pubblica e locale e piani di edilizia economico-popolare					
	Titolo 1	Spese correnti	20.242,73	previsione di competenza di cui già impegnato	571.064,00	307.822,83	236.245,43
				di cui fondo pluriennale vincolato	0,00	0,00	0,00
				previsione di cassa	33.704,43	33.704,43	33.704,43
	Titolo 2	Spese in conto capitale	7.998.904,27	previsione di competenza di cui già impegnato	4.692.279,44	11.085.052,33	400.000,00
				di cui fondo pluriennale vincolato	0,00	0,00	0,00
				previsione di cassa	1.376.652,72	0,00	0,00

MISSIONE, PROGRAMMA, TITOLO	DENOMINAZIONE	RESIDUI PRESUNTI AL TERMINE DELL'ESERCIZIO PRECEDENTE QUELLO CUI SI RIFERISCE IL BILANCIO		PREVISIONI DEFINITIVE DELL'ANNO PRECEDENTE QUELLO CUI SI RIFERISCE IL BILANCIO	PREVISIONI DEL BILANCIO PLURIENNALE			
					Previsioni dell'anno cui si riferisce il bilancio	Previsioni dell'anno 2014	Previsioni dell'anno 2015	
	Titolo 3	Spese per incremento di attività finanziarie	0,00	previsione di competenza <i>di cui già impegnato</i> <i>di cui fondo pluriennale vincolato</i> previsione di cassa	0,00 0,00 0,00 0,00	0,00 0,00 0,00 0,00	0,00 0,00 0,00 0,00	
	Totale programma 02	Edilizia residenziale pubblica e locale e piani di edilizia economico-popolare	8.019.147,00	previsione di competenza <i>di cui già impegnato</i> <i>di cui fondo pluriennale vincolato</i> previsione di cassa	5.263.343,44 0,00 0,00 0,00	11.392.875,16 0,00 33.704,43 0,00	2.493.401,31 0,00 33.704,43 0,00	636.245,43 0,00 33.704,43 0,00
0803	PROGRAMMA 03	Politica regionale unitaria per l'assetto del territorio e l'edilizia abitativa (solo per le Regioni)						
	Titolo 1	Spese correnti	0,00	previsione di competenza <i>di cui già impegnato</i> <i>di cui fondo pluriennale vincolato</i> previsione di cassa	0,00 0,00 0,00 0,00	0,00 0,00 0,00 0,00	0,00 0,00 0,00 0,00	
	Titolo 2	Spese in conto capitale	0,00	previsione di competenza <i>di cui già impegnato</i> <i>di cui fondo pluriennale vincolato</i> previsione di cassa	0,00 0,00 0,00 0,00	0,00 0,00 0,00 0,00	0,00 0,00 0,00 0,00	
	Titolo 3	Spese per incremento di attività finanziarie	0,00	previsione di competenza <i>di cui già impegnato</i> <i>di cui fondo pluriennale vincolato</i> previsione di cassa	0,00 0,00 0,00 0,00	0,00 0,00 0,00 0,00	0,00 0,00 0,00 0,00	
	Totale programma 03	Politica regionale unitaria per l'assetto del territorio e l'edilizia abitativa (solo per le Regioni)	0,00	previsione di competenza <i>di cui già impegnato</i> <i>di cui fondo pluriennale vincolato</i> previsione di cassa	0,00 0,00 0,00 0,00	0,00 0,00 0,00 0,00	0,00 0,00 0,00 0,00	
Totale MISSIONE 08	Assetto del territorio ed edilizia abitativa	10.115.615,82		previsione di competenza <i>di cui già impegnato</i> <i>di cui fondo pluriennale vincolato</i> previsione di cassa	7.788.396,45 0,00 0,00 0,00	14.901.687,49 0,00 2.195.898,88 0,00	5.480.592,60 0,00 309.490,82 0,00	3.004.076,29 0,00 309.490,82 0,00
MISSIONE 09	Sviluppo sostenibile e tutela del territorio e dell'ambiente							
0901	PROGRAMMA 01	Difesa del suolo						

Allegato n. 7 - Bilancio di previsione

MISSIONE, PROGRAMMA, TITOLO	DENOMINAZIONE	RESIDUI PRESUNTI AL TERMINE DELL'ESERCIZIO PRECEDENTE QUELLO CUI SI RIFERISCE IL BILANCIO		PREVISIONI DEFINITIVE DELL'ANNO PRECEDENTE QUELLO CUI SI RIFERISCE IL BILANCIO	PREVISIONI DEL BILANCIO PLURIENNALE		
					Previsioni dell'anno cui si riferisce il bilancio	Previsioni dell'anno 2014	Previsioni dell'anno 2015
Titolo 1	Spese correnti	0,00	previsione di competenza	0,00	0,00	0,00	0,00
			<i>di cui già impegnato</i>		0,00		
			<i>di cui fondo pluriennale vincolato</i>	0,00	0,00	0,00	0,00
			previsione di cassa		0,00		
Titolo 2	Spese in conto capitale	0,00	previsione di competenza	0,00	0,00	0,00	0,00
			<i>di cui già impegnato</i>		0,00		
			<i>di cui fondo pluriennale vincolato</i>	0,00	0,00	0,00	0,00
			previsione di cassa		0,00		
Titolo 3	Spese per incremento di attività finanziarie	0,00	previsione di competenza	0,00	0,00	0,00	0,00
			<i>di cui già impegnato</i>		0,00		
			<i>di cui fondo pluriennale vincolato</i>	0,00	0,00	0,00	0,00
			previsione di cassa		0,00		
Totale programma 01	Difesa del suolo	0,00	previsione di competenza	0,00	0,00	0,00	0,00
			<i>di cui già impegnato</i>		0,00		
			<i>di cui fondo pluriennale vincolato</i>	0,00	0,00	0,00	0,00
			previsione di cassa		0,00		
0902	PROGRAMMA 02		Tutela, valorizzazione e recupero ambientale				
Titolo 1	Spese correnti	116.963,96	previsione di competenza	1.033.555,10	851.825,48	917.201,14	743.983,98
			<i>di cui già impegnato</i>		0,00		
			<i>di cui fondo pluriennale vincolato</i>	0,00	10.353,17	10.353,17	10.353,17
			previsione di cassa		0,00		
Titolo 2	Spese in conto capitale	4.194.978,92	previsione di competenza	14.307.474,64	11.245.836,92	2.635.397,24	1.208.000,00
			<i>di cui già impegnato</i>		0,00		
			<i>di cui fondo pluriennale vincolato</i>	0,00	269.431,58	0,00	0,00
			previsione di cassa		0,00		
Titolo 3	Spese per incremento di attività finanziarie	0,00	previsione di competenza	0,00	0,00	0,00	0,00
			<i>di cui già impegnato</i>		0,00		
			<i>di cui fondo pluriennale vincolato</i>	0,00	0,00	0,00	0,00
			previsione di cassa		0,00		
Totale programma 02	Tutela, valorizzazione e recupero ambientale	4.311.942,88	previsione di competenza	15.341.029,74	12.097.662,40	3.552.598,38	1.951.983,98
			<i>di cui già impegnato</i>		0,00		
			<i>di cui fondo pluriennale vincolato</i>	0,00	279.784,75	10.353,17	10.353,17
			previsione di cassa		0,00		
0903	PROGRAMMA 03		Rifiuti				

Allegato n. 7 - Bilancio di previsione

MISSIONE, PROGRAMMA, TITOLO	DENOMINAZIONE	RESIDUI PRESUNTI AL TERMINE DELL'ESERCIZIO PRECEDENTE QUELLO CUI SI RIFERISCE IL BILANCIO		PREVISIONI DEFINITIVE DELL'ANNO PRECEDENTE QUELLO CUI SI RIFERISCE IL BILANCIO	PREVISIONI DEL BILANCIO PLURIENNALE			
					Previsioni dell'anno cui si riferisce il bilancio	Previsioni dell'anno 2014	Previsioni dell'anno 2015	
	Titolo 1	Spese correnti	0,00	previsione di competenza <i>di cui già impegnato</i> <i>di cui fondo pluriennale vincolato</i> previsione di cassa	1,00 0,00 0,00 0,00	0,00 0,00 0,00 0,00	20.070.339,00 0,00 0,00 0,00	20.070.339,00 0,00 0,00 0,00
	Titolo 2	Spese in conto capitale	0,00	previsione di competenza <i>di cui già impegnato</i> <i>di cui fondo pluriennale vincolato</i> previsione di cassa	0,00 0,00 0,00 0,00	0,00 0,00 0,00 0,00	0,00 0,00 0,00 0,00	0,00 0,00 0,00 0,00
	Titolo 3	Spese per incremento di attività finanziarie	0,00	previsione di competenza <i>di cui già impegnato</i> <i>di cui fondo pluriennale vincolato</i> previsione di cassa	0,00 0,00 0,00 0,00	0,00 0,00 0,00 0,00	0,00 0,00 0,00 0,00	0,00 0,00 0,00 0,00
	Totale programma 03	Rifiuti	0,00	previsione di competenza <i>di cui già impegnato</i> <i>di cui fondo pluriennale vincolato</i> previsione di cassa	1,00 0,00 0,00 0,00	0,00 0,00 0,00 0,00	20.070.339,00 0,00 0,00 0,00	20.070.339,00 0,00 0,00 0,00
0904	PROGRAMMA 04	Servizio idrico integrato						
	Titolo 1	Spese correnti	4.561,70	previsione di competenza <i>di cui già impegnato</i> <i>di cui fondo pluriennale vincolato</i> previsione di cassa	92.276,74 0,00 0,00 0,00	159.628,94 0,00 0,00 0,00	178.103,78 0,00 0,00 0,00	88.776,74 0,00 0,00 0,00
	Titolo 2	Spese in conto capitale	29.645,16	previsione di competenza <i>di cui già impegnato</i> <i>di cui fondo pluriennale vincolato</i> previsione di cassa	0,00 0,00 0,00 0,00	1.874.007,19 0,00 174.007,18 0,00	1.574.007,18 0,00 0,00 0,00	250.000,00 0,00 0,00 0,00
	Titolo 3	Spese per incremento di attività finanziarie	0,00	previsione di competenza <i>di cui già impegnato</i> <i>di cui fondo pluriennale vincolato</i> previsione di cassa	0,00 0,00 0,00 0,00	0,00 0,00 0,00 0,00	0,00 0,00 0,00 0,00	0,00 0,00 0,00 0,00
	Totale programma 04	Servizio idrico integrato	34.206,86	previsione di competenza <i>di cui già impegnato</i> <i>di cui fondo pluriennale vincolato</i> previsione di cassa	92.276,74 0,00 0,00 0,00	2.033.636,13 0,00 174.007,18 0,00	1.752.110,96 0,00 0,00 0,00	338.776,74 0,00 0,00 0,00
0905	PROGRAMMA 05	Aree protette, parchi naturali, protezione naturalistica e forestazione						

Allegato n. 7 - Bilancio di previsione

MISSIONE, PROGRAMMA, TITOLO	DENOMINAZIONE	RESIDUI PRESUNTI AL TERMINE DELL'ESERCIZIO PRECEDENTE QUELLO CUI SI RIFERISCE IL BILANCIO		PREVISIONI DEFINITIVE DELL'ANNO PRECEDENTE QUELLO CUI SI RIFERISCE IL BILANCIO	PREVISIONI DEL BILANCIO PLURIENNALE			
					Previsioni dell'anno cui si riferisce il bilancio	Previsioni dell'anno 2014	Previsioni dell'anno 2015	
	Titolo 1	Spese correnti	5.232,04	previsione di competenza <i>di cui già impegnato</i> <i>di cui fondo pluriennale vincolato</i> previsione di cassa	40.500,00 0,00 0,00 0,00	80.225,02 0,00 6.225,02 0,00	49.607,02 0,00 6.225,02 0,00	46.725,02 0,00 6.225,02 0,00
	Titolo 2	Spese in conto capitale	0,00	previsione di competenza <i>di cui già impegnato</i> <i>di cui fondo pluriennale vincolato</i> previsione di cassa	0,00 0,00 0,00 0,00	0,00 0,00 0,00 0,00	0,00 0,00 0,00 0,00	0,00 0,00 0,00 0,00
	Titolo 3	Spese per incremento di attività finanziarie	0,00	previsione di competenza <i>di cui già impegnato</i> <i>di cui fondo pluriennale vincolato</i> previsione di cassa	0,00 0,00 0,00 0,00	0,00 0,00 0,00 0,00	0,00 0,00 0,00 0,00	0,00 0,00 0,00 0,00
	Totale programma 05	Aree protette, parchi naturali, protezione naturalistica e forestazione	5.232,04	previsione di competenza <i>di cui già impegnato</i> <i>di cui fondo pluriennale vincolato</i> previsione di cassa	40.500,00 0,00 0,00 0,00	80.225,02 0,00 6.225,02 0,00	49.607,02 0,00 6.225,02 0,00	46.725,02 0,00 6.225,02 0,00
0906	PROGRAMMA 06	Tutela e valorizzazione delle risorse idriche						
	Titolo 1	Spese correnti	0,00	previsione di competenza <i>di cui già impegnato</i> <i>di cui fondo pluriennale vincolato</i> previsione di cassa	30.655,75 0,00 0,00 0,00	19.010,79 0,00 2.400,00 0,00	24.400,00 0,00 2.400,00 0,00	4.400,00 0,00 2.400,00 0,00
	Titolo 2	Spese in conto capitale	0,00	previsione di competenza <i>di cui già impegnato</i> <i>di cui fondo pluriennale vincolato</i> previsione di cassa	0,00 0,00 0,00 0,00	0,00 0,00 0,00 0,00	0,00 0,00 0,00 0,00	0,00 0,00 0,00 0,00
	Titolo 3	Spese per incremento di attività finanziarie	0,00	previsione di competenza <i>di cui già impegnato</i> <i>di cui fondo pluriennale vincolato</i> previsione di cassa	0,00 0,00 0,00 0,00	0,00 0,00 0,00 0,00	0,00 0,00 0,00 0,00	0,00 0,00 0,00 0,00
	Totale programma 06	Tutela e valorizzazione delle risorse idriche	0,00	previsione di competenza <i>di cui già impegnato</i> <i>di cui fondo pluriennale vincolato</i> previsione di cassa	30.655,75 0,00 0,00 0,00	19.010,79 0,00 2.400,00 0,00	24.400,00 0,00 2.400,00 0,00	4.400,00 0,00 2.400,00 0,00
0907	PROGRAMMA 07	Sviluppo sostenibile territorio montano piccoli Comuni						

Allegato n. 7 - Bilancio di previsione

MISSIONE, PROGRAMMA, TITOLO	DENOMINAZIONE	RESIDUI PRESUNTI AL TERMINI DELL'ESERCIZIO PRECEDENTE QUELLO CUI SI RIFERISCE IL BILANCIO		PREVISIONI DEFINITIVE DELL'ANNO PRECEDENTE QUELLO CUI SI RIFERISCE IL BILANCIO	PREVISIONI DEL BILANCIO PLURIENNALE		
					Previsioni dell'anno cui si riferisce il bilancio	Previsioni dell'anno 2014	Previsioni dell'anno 2015
Titolo 1	Spese correnti	0,00	previsione di competenza	0,00	0,00	0,00	0,00
			<i>di cui già impegnato</i>		0,00		
			<i>di cui fondo pluriennale vincolato</i>	0,00	0,00	0,00	0,00
			previsione di cassa		0,00		
Titolo 2	Spese in conto capitale	0,00	previsione di competenza	0,00	0,00	0,00	0,00
			<i>di cui già impegnato</i>		0,00		
			<i>di cui fondo pluriennale vincolato</i>	0,00	0,00	0,00	0,00
			previsione di cassa		0,00		
Titolo 3	Spese per incremento di attività finanziarie	0,00	previsione di competenza	0,00	0,00	0,00	0,00
			<i>di cui già impegnato</i>		0,00		
			<i>di cui fondo pluriennale vincolato</i>	0,00	0,00	0,00	0,00
			previsione di cassa		0,00		
Totale programma 07	Sviluppo sostenibile territorio montano piccoli Comuni	0,00	previsione di competenza	0,00	0,00	0,00	0,00
			<i>di cui già impegnato</i>		0,00		
			<i>di cui fondo pluriennale vincolato</i>	0,00	0,00	0,00	0,00
			previsione di cassa		0,00		
0908	PROGRAMMA 08		Qualità dell'aria e riduzione dell'inquinamento				
Titolo 1	Spese correnti	201.798,49	previsione di competenza	768.915,00	1.573.190,24	1.592.410,52	1.339.406,52
			<i>di cui già impegnato</i>		0,00		
			<i>di cui fondo pluriennale vincolato</i>	0,00	46.292,52	46.292,52	46.292,52
			previsione di cassa		0,00		
Titolo 2	Spese in conto capitale	652.815,89	previsione di competenza	2.168.500,00	4.029.566,14	735.417,48	0,00
			<i>di cui già impegnato</i>		0,00		
			<i>di cui fondo pluriennale vincolato</i>	0,00	735.417,48	0,00	0,00
			previsione di cassa		0,00		
Titolo 3	Spese per incremento di attività finanziarie	0,00	previsione di competenza	0,00	0,00	0,00	0,00
			<i>di cui già impegnato</i>		0,00		
			<i>di cui fondo pluriennale vincolato</i>	0,00	0,00	0,00	0,00
			previsione di cassa		0,00		
Totale programma 08	Qualità dell'aria e riduzione dell'inquinamento	854.614,38	previsione di competenza	2.937.415,00	5.602.756,38	2.327.828,00	1.339.406,52
			<i>di cui già impegnato</i>		0,00		
			<i>di cui fondo pluriennale vincolato</i>	0,00	781.710,00	46.292,52	46.292,52
			previsione di cassa		0,00		

MISSIONE, PROGRAMMA, TITOLO	DENOMINAZIONE	RESIDUI PRESUNTI AL TERMINE DELL'ESERCIZIO PRECEDENTE QUELLO CUI SI RIFERISCE IL BILANCIO		PREVISIONI DEFINITIVE DELL'ANNO PRECEDENTE QUELLO CUI SI RIFERISCE IL BILANCIO	PREVISIONI DEL BILANCIO PLURIENNALE			
					Previsioni dell'anno cui si riferisce il bilancio	Previsioni dell'anno 2014	Previsioni dell'anno 2015	
0909	PROGRAMMA 09	Politica regionale unitaria per lo sviluppo sostenibile e la tutela del territorio e l'ambiente (solo per le Regioni)						
	Titolo 1	Spese correnti	0,00	previsione di competenza <i>di cui già impegnato</i> <i>di cui fondo pluriennale vincolato</i> previsione di cassa	0,00 0,00 0,00 0,00	0,00 0,00 0,00 0,00	0,00 0,00 0,00 0,00	0,00 0,00 0,00 0,00
	Titolo 2	Spese in conto capitale	0,00	previsione di competenza <i>di cui già impegnato</i> <i>di cui fondo pluriennale vincolato</i> previsione di cassa	0,00 0,00 0,00 0,00	0,00 0,00 0,00 0,00	0,00 0,00 0,00 0,00	0,00 0,00 0,00 0,00
	Titolo 3	Spese per incremento di attività finanziarie	0,00	previsione di competenza <i>di cui già impegnato</i> <i>di cui fondo pluriennale vincolato</i> previsione di cassa	0,00 0,00 0,00 0,00	0,00 0,00 0,00 0,00	0,00 0,00 0,00 0,00	0,00 0,00 0,00 0,00
	Totale programma 09	Politica regionale unitaria per lo sviluppo sostenibile e la tutela del territorio e l'ambiente (solo per le Regioni)	0,00	previsione di competenza <i>di cui già impegnato</i> <i>di cui fondo pluriennale vincolato</i> previsione di cassa	0,00 0,00 0,00 0,00	0,00 0,00 0,00 0,00	0,00 0,00 0,00 0,00	0,00 0,00 0,00 0,00
Totale MISSIONE 09		Sviluppo sostenibile e tutela del territorio e dell'ambiente	5.205.996,16	previsione di competenza <i>di cui già impegnato</i> <i>di cui fondo pluriennale vincolato</i> previsione di cassa	18.441.878,23 0,00 0,00 0,00	19.833.290,72 0,00 1.244.126,95 0,00	27.776.883,36 0,00 65.270,71 0,00	23.751.631,26 0,00 65.270,71 0,00
MISSIONE 10		Trasporti e diritto alla mobilità						
1001	PROGRAMMA 01	Trasporto ferroviario						
	Titolo 1	Spese correnti	0,00	previsione di competenza <i>di cui già impegnato</i> <i>di cui fondo pluriennale vincolato</i> previsione di cassa	0,00 0,00 0,00 0,00	0,00 0,00 0,00 0,00	0,00 0,00 0,00 0,00	0,00 0,00 0,00 0,00

Allegato n. 7 - Bilancio di previsione

MISSIONE, PROGRAMMA, TITOLO	DENOMINAZIONE	RESIDUI PRESUNTI AL TERMINE DELL'ESERCIZIO PRECEDENTE QUELLO CUI SI RIFERISCE IL BILANCIO		PREVISIONI DEFINITIVE DELL'ANNO PRECEDENTE QUELLO CUI SI RIFERISCE IL BILANCIO	PREVISIONI DEL BILANCIO PLURIENNALE			
					Previsioni dell'anno cui si riferisce il bilancio	Previsioni dell'anno 2014	Previsioni dell'anno 2015	
	Titolo 2	Spese in conto capitale	0,00	previsione di competenza <i>di cui già impegnato</i> <i>di cui fondo pluriennale vincolato</i> previsione di cassa	0,00 0,00 0,00 0,00	0,00 0,00 0,00 0,00	0,00 0,00 0,00 0,00	0,00 0,00 0,00 0,00
	Titolo 3	Spese per incremento di attività finanziarie	0,00	previsione di competenza <i>di cui già impegnato</i> <i>di cui fondo pluriennale vincolato</i> previsione di cassa	0,00 0,00 0,00 0,00	0,00 0,00 0,00 0,00	0,00 0,00 0,00 0,00	0,00 0,00 0,00 0,00
	Totale programma 01	Trasporto ferroviario	0,00	previsione di competenza <i>di cui già impegnato</i> <i>di cui fondo pluriennale vincolato</i> previsione di cassa	0,00 0,00 0,00 0,00	0,00 0,00 0,00 0,00	0,00 0,00 0,00 0,00	0,00 0,00 0,00 0,00
1002	PROGRAMMA 02	Trasporto pubblico locale						
	Titolo 1	Spese correnti	880.757,02	previsione di competenza <i>di cui già impegnato</i> <i>di cui fondo pluriennale vincolato</i> previsione di cassa	9.911.117,55 0,00 0,00 0,00	10.052.713,70 0,00 1.103.901,89 0,00	10.729.544,22 0,00 1.103.901,89 0,00	10.010.048,89 0,00 1.103.901,89 0,00
	Titolo 2	Spese in conto capitale	348.410,39	previsione di competenza <i>di cui già impegnato</i> <i>di cui fondo pluriennale vincolato</i> previsione di cassa	2.500.000,00 0,00 0,00 0,00	2.888.777,50 0,00 0,00 0,00	2.500.000,00 0,00 0,00 0,00	2.500.000,00 0,00 0,00 0,00
	Titolo 3	Spese per incremento di attività finanziarie	0,00	previsione di competenza <i>di cui già impegnato</i> <i>di cui fondo pluriennale vincolato</i> previsione di cassa	0,00 0,00 0,00 0,00	0,00 0,00 0,00 0,00	0,00 0,00 0,00 0,00	0,00 0,00 0,00 0,00
	Totale programma 02	Trasporto pubblico locale	1.229.167,41	previsione di competenza <i>di cui già impegnato</i> <i>di cui fondo pluriennale vincolato</i> previsione di cassa	12.411.117,55 0,00 0,00 0,00	12.941.491,20 0,00 1.103.901,89 0,00	13.229.544,22 0,00 1.103.901,89 0,00	12.510.048,89 0,00 1.103.901,89 0,00
1003	PROGRAMMA 03	Trasporto per vie d'acqua						
	Titolo 1	Spese correnti	0,00	previsione di competenza <i>di cui già impegnato</i> <i>di cui fondo pluriennale vincolato</i> previsione di cassa	0,00 0,00 0,00 0,00	0,00 0,00 0,00 0,00	0,00 0,00 0,00 0,00	0,00 0,00 0,00 0,00

Allegato n. 7 - Bilancio di previsione

MISSIONE, PROGRAMMA, TITOLO	DENOMINAZIONE	RESIDUI PRESUNTI AL TERMINE DELL'ESERCIZIO PRECEDENTE QUELLO CUI SI RIFERISCE IL BILANCIO		PREVISIONI DEFINITIVE DELL'ANNO PRECEDENTE QUELLO CUI SI RIFERISCE IL BILANCIO	PREVISIONI DEL BILANCIO PLURIENNALE		
					Previsioni dell'anno cui si riferisce il bilancio	Previsioni dell'anno 2014	Previsioni dell'anno 2015
	Titolo 2	Spese in conto capitale	0,00	previsione di competenza <i>di cui già impegnato</i> <i>di cui fondo pluriennale vincolato</i> previsione di cassa	0,00 0,00 0,00 0,00	0,00 0,00 0,00 0,00	0,00 0,00 0,00 0,00
	Titolo 3	Spese per incremento di attività finanziarie	0,00	previsione di competenza <i>di cui già impegnato</i> <i>di cui fondo pluriennale vincolato</i> previsione di cassa	0,00 0,00 0,00 0,00	0,00 0,00 0,00 0,00	0,00 0,00 0,00 0,00
	Totale programma 03	Trasporto per vie d'acqua	0,00	previsione di competenza <i>di cui già impegnato</i> <i>di cui fondo pluriennale vincolato</i> previsione di cassa	0,00 0,00 0,00 0,00	0,00 0,00 0,00 0,00	0,00 0,00 0,00 0,00
1004	PROGRAMMA 04	Altre modalità di trasporto					
	Titolo 1	Spese correnti	0,00	previsione di competenza <i>di cui già impegnato</i> <i>di cui fondo pluriennale vincolato</i> previsione di cassa	0,00 0,00 0,00 0,00	0,00 0,00 0,00 0,00	0,00 0,00 0,00 0,00
	Titolo 2	Spese in conto capitale	0,00	previsione di competenza <i>di cui già impegnato</i> <i>di cui fondo pluriennale vincolato</i> previsione di cassa	0,00 0,00 0,00 0,00	0,00 0,00 0,00 0,00	0,00 0,00 0,00 0,00
	Titolo 3	Spese per incremento di attività finanziarie	0,00	previsione di competenza <i>di cui già impegnato</i> <i>di cui fondo pluriennale vincolato</i> previsione di cassa	0,00 0,00 0,00 0,00	0,00 0,00 0,00 0,00	0,00 0,00 0,00 0,00
	Totale programma 04	Altre modalità di trasporto	0,00	previsione di competenza <i>di cui già impegnato</i> <i>di cui fondo pluriennale vincolato</i> previsione di cassa	0,00 0,00 0,00 0,00	0,00 0,00 0,00 0,00	0,00 0,00 0,00 0,00
1005	PROGRAMMA 05	Viabilità e infrastrutture stradali					
	Titolo 1	Spese correnti	111.446,83	previsione di competenza <i>di cui già impegnato</i> <i>di cui fondo pluriennale vincolato</i> previsione di cassa	4.868.036,62 0,00 0,00 0,00	5.454.552,68 0,00 147.517,15 0,00	5.610.562,89 0,00 147.517,15 0,00

Allegato n. 7 - Bilancio di previsione

MISSIONE, PROGRAMMA, TITOLO	DENOMINAZIONE	RESIDUI PRESUNTI AL TERMINE DELL'ESERCIZIO PRECEDENTE QUELLO CUI SI RIFERISCE IL BILANCIO		PREVISIONI DEFINITIVE DELL'ANNO PRECEDENTE QUELLO CUI SI RIFERISCE IL BILANCIO	PREVISIONI DEL BILANCIO PLURIENNALE			
					Previsioni dell'anno cui si riferisce il bilancio	Previsioni dell'anno 2014	Previsioni dell'anno 2015	
	Titolo 2	Spese in conto capitale	19.901.388,61	previsione di competenza <i>di cui già impegnato</i> <i>di cui fondo pluriennale vincolato</i> previsione di cassa	14.694.525,36 0,00 0,00	30.462.756,87 0,00 5.422.613,09	12.578.245,66 218.330,76 0,00	5.933.330,76 218.330,76 0,00
	Titolo 3	Spese per incremento di attività finanziarie	0,00	previsione di competenza <i>di cui già impegnato</i> <i>di cui fondo pluriennale vincolato</i> previsione di cassa	1.044.785,16 0,00 0,00	0,00 0,00 0,00	0,00 0,00 0,00	0,00 0,00 0,00
	Totale programma 05	Viabilità e infrastrutture stradali	20.012.835,44	previsione di competenza <i>di cui già impegnato</i> <i>di cui fondo pluriennale vincolato</i> previsione di cassa	20.607.347,14 0,00 0,00	35.917.309,55 0,00 5.570.130,24	18.188.808,55 365.847,91 0,00	11.311.767,07 365.847,91 0,00
1006	PROGRAMMA 06	Politica regionale unitaria per i trasporti e il diritto alla mobilità (solo per le Regioni)						
	Titolo 1	Spese correnti	0,00	previsione di competenza <i>di cui già impegnato</i> <i>di cui fondo pluriennale vincolato</i> previsione di cassa	0,00 0,00 0,00	0,00 0,00 0,00	0,00 0,00 0,00	0,00 0,00 0,00
	Titolo 2	Spese in conto capitale	0,00	previsione di competenza <i>di cui già impegnato</i> <i>di cui fondo pluriennale vincolato</i> previsione di cassa	0,00 0,00 0,00	0,00 0,00 0,00	0,00 0,00 0,00	0,00 0,00 0,00
	Titolo 3	Spese per incremento di attività finanziarie	0,00	previsione di competenza <i>di cui già impegnato</i> <i>di cui fondo pluriennale vincolato</i> previsione di cassa	0,00 0,00 0,00	0,00 0,00 0,00	0,00 0,00 0,00	0,00 0,00 0,00
	Totale programma 06	Politica regionale unitaria per i trasporti e il diritto alla mobilità (solo per le Regioni)	0,00	previsione di competenza <i>di cui già impegnato</i> <i>di cui fondo pluriennale vincolato</i> previsione di cassa	0,00 0,00 0,00	0,00 0,00 0,00	0,00 0,00 0,00	0,00 0,00 0,00
Totale MISSIONE 10	Trasporti e diritto alla mobilità	21.242.002,85		previsione di competenza <i>di cui già impegnato</i> <i>di cui fondo pluriennale vincolato</i> previsione di cassa	33.018.464,69 0,00 0,00	48.858.800,75 0,00 6.674.032,13	31.418.352,77 1.469.749,80 0,00	23.821.815,96 1.469.749,80 0,00

MISSIONE, PROGRAMMA, TITOLO	DENOMINAZIONE	RESIDUI PRESUNTI AL TERMINI DELL'ESERCIZIO PRECEDENTE QUELLO CUI SI RIFERISCE IL BILANCIO		PREVISIONI DEFINITIVE DELL'ANNO PRECEDENTE QUELLO CUI SI RIFERISCE IL BILANCIO	PREVISIONI DEL BILANCIO PLURIENNALE			
					Previsioni dell'anno cui si riferisce il bilancio	Previsioni dell'anno 2014	Previsioni dell'anno 2015	
MISSIONE 11	Soccorso civile							
1101	PROGRAMMA 01	Sistema di protezione civile						
	Titolo 1	Spese correnti	86.044,39	previsione di competenza <i>di cui già impegnato</i> <i>di cui fondo pluriennale vincolato</i> previsione di cassa	317.547,00 0,00 0,00 0,00	383.691,48 0,00 42.713,68 0,00	353.926,09 0,00 42.713,68 0,00	298.783,68 0,00 42.713,68 0,00
	Titolo 2	Spese in conto capitale	477.057,99	previsione di competenza <i>di cui già impegnato</i> <i>di cui fondo pluriennale vincolato</i> previsione di cassa	460.000,00 0,00 0,00 0,00	340.852,34 0,00 0,00 0,00	695.391,31 0,00 0,00 0,00	10.000,00 0,00 0,00 0,00
	Titolo 3	Spese per incremento di attività finanziarie	0,00	previsione di competenza <i>di cui già impegnato</i> <i>di cui fondo pluriennale vincolato</i> previsione di cassa	0,00 0,00 0,00 0,00	0,00 0,00 0,00 0,00	0,00 0,00 0,00 0,00	0,00 0,00 0,00 0,00
	Totale programma 01	Sistema di protezione civile	563.102,38	previsione di competenza <i>di cui già impegnato</i> <i>di cui fondo pluriennale vincolato</i> previsione di cassa	777.547,00 0,00 0,00 0,00	724.543,82 0,00 42.713,68 0,00	1.049.317,40 0,00 42.713,68 0,00	308.783,68 0,00 42.713,68 0,00
1102	PROGRAMMA 02	Interventi a seguito di calamità naturali						
	Titolo 1	Spese correnti	3.453.631,26	previsione di competenza <i>di cui già impegnato</i> <i>di cui fondo pluriennale vincolato</i> previsione di cassa	906.776,94 0,00 0,00 0,00	12.078.850,87 0,00 0,00 0,00	0,00 0,00 0,00 0,00	0,00 0,00 0,00 0,00
	Titolo 2	Spese in conto capitale	0,00	previsione di competenza <i>di cui già impegnato</i> <i>di cui fondo pluriennale vincolato</i> previsione di cassa	10.183.354,95 0,00 0,00 0,00	2.741.065,00 0,00 0,00 0,00	0,00 0,00 0,00 0,00	0,00 0,00 0,00 0,00
	Titolo 3	Spese per incremento di attività finanziarie	0,00	previsione di competenza <i>di cui già impegnato</i> <i>di cui fondo pluriennale vincolato</i> previsione di cassa	0,00 0,00 0,00 0,00	0,00 0,00 0,00 0,00	0,00 0,00 0,00 0,00	0,00 0,00 0,00 0,00
	Totale programma 02	Interventi a seguito di calamità naturali	3.453.631,26	previsione di competenza <i>di cui già impegnato</i> <i>di cui fondo pluriennale vincolato</i> previsione di cassa	11.090.131,89 0,00 0,00 0,00	14.819.915,87 0,00 0,00 0,00	0,00 0,00 0,00 0,00	0,00 0,00 0,00 0,00

Allegato n. 7 - Bilancio di previsione

MISSIONE, PROGRAMMA, TITOLO	DENOMINAZIONE	RESIDUI PRESUNTI AL TERMINE DELL'ESERCIZIO PRECEDENTE QUELLO CUI SI RIFERISCE IL BILANCIO		PREVISIONI DEFINITIVE DELL'ANNO PRECEDENTE QUELLO CUI SI RIFERISCE IL BILANCIO	PREVISIONI DEL BILANCIO PLURIENNALE			
					Previsioni dell'anno cui si riferisce il bilancio	Previsioni dell'anno 2014	Previsioni dell'anno 2015	
1103	PROGRAMMA 03	Politica regionale unitaria per il soccorso e la protezione civile (solo per le Regioni)						
	Titolo 1	Spese correnti	0,00	previsione di competenza di cui già impegnato di cui fondo pluriennale vincolato previsione di cassa	0,00 0,00 0,00 0,00	0,00 0,00 0,00 0,00	0,00 0,00 0,00 0,00	0,00 0,00 0,00 0,00
	Titolo 2	Spese in conto capitale	0,00	previsione di competenza di cui già impegnato di cui fondo pluriennale vincolato previsione di cassa	0,00 0,00 0,00 0,00	0,00 0,00 0,00 0,00	0,00 0,00 0,00 0,00	0,00 0,00 0,00 0,00
	Titolo 3	Spese per incremento di attività finanziarie	0,00	previsione di competenza di cui già impegnato di cui fondo pluriennale vincolato previsione di cassa	0,00 0,00 0,00 0,00	0,00 0,00 0,00 0,00	0,00 0,00 0,00 0,00	0,00 0,00 0,00 0,00
	Totale programma 03	Politica regionale unitaria per il soccorso e la protezione civile (solo per le Regioni)	0,00	previsione di competenza di cui già impegnato di cui fondo pluriennale vincolato previsione di cassa	0,00 0,00 0,00 0,00	0,00 0,00 0,00 0,00	0,00 0,00 0,00 0,00	0,00 0,00 0,00 0,00
Totale MISSIONE 11		Soccorso civile	4.016.733,64	previsione di competenza di cui già impegnato di cui fondo pluriennale vincolato previsione di cassa	11.867.678,89 0,00 0,00 0,00	15.544.459,69 0,00 42.713,68 0,00	1.049.317,40 0,00 42.713,68 0,00	308.783,68 0,00 42.713,68 0,00
MISSIONE	12	Diritti sociali, politiche sociali e famiglia						
1201	PROGRAMMA 01	Interventi per l'infanzia e i minori e per asili nido						
	Titolo 1	Spese correnti	1.214.152,02	previsione di competenza di cui già impegnato di cui fondo pluriennale vincolato previsione di cassa	6.905.361,52 1.720.688,16 0,00 0,00	7.471.517,28 1.720.688,16 382.464,42 0,00	7.184.853,01 382.464,42 382.464,42 0,00	6.960.638,89 382.464,42 382.464,42 0,00
	Titolo 2	Spese in conto capitale	31.176,10	previsione di competenza di cui già impegnato di cui fondo pluriennale vincolato previsione di cassa	0,00 0,00 0,00 0,00	0,00 0,00 0,00 0,00	8.676,50 0,00 0,00 0,00	0,00 0,00 0,00 0,00

Allegato n. 7 - Bilancio di previsione

MISSIONE, PROGRAMMA, TITOLO	DENOMINAZIONE	RESIDUI PRESUNTI AL TERMINE DELL'ESERCIZIO PRECEDENTE QUELLO CUI SI RIFERISCE IL BILANCIO		PREVISIONI DEFINITIVE DELL'ANNO PRECEDENTE QUELLO CUI SI RIFERISCE IL BILANCIO	PREVISIONI DEL BILANCIO PLURIENNALE		
					Previsioni dell'anno cui si riferisce il bilancio	Previsioni dell'anno 2014	Previsioni dell'anno 2015
	Titolo 3	Spese per incremento di attività finanziarie	0,00	previsione di competenza <i>di cui già impegnato</i> <i>di cui fondo pluriennale vincolato</i> previsione di cassa	0,00 0,00 0,00 0,00	0,00 0,00 0,00 0,00	0,00 0,00 0,00 0,00
	Totale programma 01	Interventi per l'infanzia e i minori e per asili nido	1.245.328,12	previsione di competenza <i>di cui già impegnato</i> <i>di cui fondo pluriennale vincolato</i> previsione di cassa	6.905.361,52 1.720.688,16 0,00 0,00	7.471.517,28 1.720.688,16 382.464,42 0,00	7.193.529,51 382.464,42 382.464,42
1202	PROGRAMMA 02	Interventi per la disabilità					
	Titolo 1	Spese correnti	1.271.310,09	previsione di competenza <i>di cui già impegnato</i> <i>di cui fondo pluriennale vincolato</i> previsione di cassa	4.153.219,00 151.573,00 0,00 0,00	4.239.051,95 49.851,95 49.851,95 0,00	4.232.851,95 49.851,95 49.851,95
	Titolo 2	Spese in conto capitale	40.760,12	previsione di competenza <i>di cui già impegnato</i> <i>di cui fondo pluriennale vincolato</i> previsione di cassa	250.000,00 0,00 0,00 0,00	250.000,00 0,00 0,00 0,00	229.148,83 0,00 0,00
	Titolo 3	Spese per incremento di attività finanziarie	0,00	previsione di competenza <i>di cui già impegnato</i> <i>di cui fondo pluriennale vincolato</i> previsione di cassa	0,00 0,00 0,00 0,00	0,00 0,00 0,00 0,00	0,00 0,00 0,00
	Totale programma 02	Interventi per la disabilità	1.312.070,21	previsione di competenza <i>di cui già impegnato</i> <i>di cui fondo pluriennale vincolato</i> previsione di cassa	4.403.219,00 151.573,00 0,00 0,00	4.489.051,95 49.851,95 49.851,95	4.926.919,26 49.851,95
1203	PROGRAMMA 03	Interventi per gli anziani					
	Titolo 1	Spese correnti	1.080.767,19	previsione di competenza <i>di cui già impegnato</i> <i>di cui fondo pluriennale vincolato</i> previsione di cassa	5.010.471,71 435.718,19 0,00 0,00	4.698.556,18 17.436,19 17.436,19 0,00	5.313.079,25 17.436,19 17.436,19
	Titolo 2	Spese in conto capitale	311.043,63	previsione di competenza <i>di cui già impegnato</i> <i>di cui fondo pluriennale vincolato</i> previsione di cassa	0,00 0,00 0,00 0,00	44.245,70 0,00 0,00 0,00	192.026,12 0,00 0,00

MISSIONE, PROGRAMMA, TITOLO	DENOMINAZIONE	RESIDUI PRESUNTI AL TERMINE DELL'ESERCIZIO PRECEDENTE QUELLO CUI SI RIFERISCE IL BILANCIO		PREVISIONI DEFINITIVE DELL'ANNO PRECEDENTE QUELLO CUI SI RIFERISCE IL BILANCIO	PREVISIONI DEL BILANCIO PLURIENNALE		
					Previsioni dell'anno cui si riferisce il bilancio	Previsioni dell'anno 2014	Previsioni dell'anno 2015
	Titolo 3	Spese per incremento di attività finanziarie	0,00	previsione di competenza <i>di cui già impegnato</i> <i>di cui fondo pluriennale vincolato</i> previsione di cassa	0,00 0,00 0,00 0,00	0,00 0,00 0,00 0,00	0,00 0,00 0,00 0,00
	Totale programma 03	Interventi per gli anziani	1.391.810,82	previsione di competenza <i>di cui già impegnato</i> <i>di cui fondo pluriennale vincolato</i> previsione di cassa	5.010.471,71 435.718,19 0,00 0,00	4.742.801,88 17.436,19 17.436,19 0,00	5.505.105,37 17.436,19 17.436,19 0,00
1204	PROGRAMMA 04	Interventi per i soggetti a rischio di esclusione sociale					
	Titolo 1	Spese correnti	307.577,43	previsione di competenza <i>di cui già impegnato</i> <i>di cui fondo pluriennale vincolato</i> previsione di cassa	1.375.031,25 82.156,00 0,00 0,00	1.162.214,08 10.473,39 10.473,39 0,00	878.666,35 10.473,39 10.473,39 0,00
	Titolo 2	Spese in conto capitale	294.732,70	previsione di competenza <i>di cui già impegnato</i> <i>di cui fondo pluriennale vincolato</i> previsione di cassa	0,00 0,00 0,00 0,00	230.000,00 0,00 0,00 0,00	0,00 0,00 0,00 0,00
	Titolo 3	Spese per incremento di attività finanziarie	0,00	previsione di competenza <i>di cui già impegnato</i> <i>di cui fondo pluriennale vincolato</i> previsione di cassa	0,00 0,00 0,00 0,00	0,00 0,00 0,00 0,00	0,00 0,00 0,00 0,00
	Totale programma 04	Interventi per i soggetti a rischio di esclusione sociale	602.310,13	previsione di competenza <i>di cui già impegnato</i> <i>di cui fondo pluriennale vincolato</i> previsione di cassa	1.375.031,25 82.156,00 0,00 0,00	1.392.214,08 10.473,39 10.473,39 0,00	878.666,35 10.473,39 10.473,39 0,00
1205	PROGRAMMA 05	Interventi per le famiglie					
	Titolo 1	Spese correnti	0,00	previsione di competenza <i>di cui già impegnato</i> <i>di cui fondo pluriennale vincolato</i> previsione di cassa	0,00 0,00 0,00 0,00	0,00 0,00 0,00 0,00	0,00 0,00 0,00 0,00
	Titolo 2	Spese in conto capitale	0,00	previsione di competenza <i>di cui già impegnato</i> <i>di cui fondo pluriennale vincolato</i> previsione di cassa	0,00 0,00 0,00 0,00	0,00 0,00 0,00 0,00	0,00 0,00 0,00 0,00

MISSIONE, PROGRAMMA, TITOLO	DENOMINAZIONE	RESIDUI PRESUNTI AL TERMINE DELL'ESERCIZIO PRECEDENTE QUELLO CUI SI RIFERISCE IL BILANCIO		PREVISIONI DEFINITIVE DELL'ANNO PRECEDENTE QUELLO CUI SI RIFERISCE IL BILANCIO	PREVISIONI DEL BILANCIO PLURIENNALE			
					Previsioni dell'anno cui si riferisce il bilancio	Previsioni dell'anno 2014	Previsioni dell'anno 2015	
	Titolo 3	Spese per incremento di attività finanziarie	0,00	previsione di competenza <i>di cui già impegnato</i> <i>di cui fondo pluriennale vincolato</i> previsione di cassa	0,00 0,00 0,00 0,00	0,00 0,00 0,00 0,00	0,00 0,00 0,00 0,00	0,00 0,00 0,00 0,00
	Totale programma 05	Interventi per le famiglie	0,00	previsione di competenza <i>di cui già impegnato</i> <i>di cui fondo pluriennale vincolato</i> previsione di cassa	0,00 0,00 0,00 0,00	0,00 0,00 0,00 0,00	0,00 0,00 0,00 0,00	0,00 0,00 0,00 0,00
1206	PROGRAMMA 06	Interventi per il diritto alla casa						
	Titolo 1	Spese correnti	169.231,42	previsione di competenza <i>di cui già impegnato</i> <i>di cui fondo pluriennale vincolato</i> previsione di cassa	956.330,00 120.945,86 0,00 0,00	258.893,01 120.945,86 567,77 0,00	283.599,48 567,77 567,77 0,00	240.067,77 567,77 567,77 0,00
	Titolo 2	Spese in conto capitale	0,00	previsione di competenza <i>di cui già impegnato</i> <i>di cui fondo pluriennale vincolato</i> previsione di cassa	0,00 0,00 0,00 0,00	0,00 0,00 0,00 0,00	0,00 0,00 0,00 0,00	0,00 0,00 0,00 0,00
	Titolo 3	Spese per incremento di attività finanziarie	0,00	previsione di competenza <i>di cui già impegnato</i> <i>di cui fondo pluriennale vincolato</i> previsione di cassa	0,00 0,00 0,00 0,00	0,00 0,00 0,00 0,00	0,00 0,00 0,00 0,00	0,00 0,00 0,00 0,00
	Totale programma 06	Interventi per il diritto alla casa	169.231,42	previsione di competenza <i>di cui già impegnato</i> <i>di cui fondo pluriennale vincolato</i> previsione di cassa	956.330,00 120.945,86 0,00 0,00	258.893,01 120.945,86 567,77 0,00	283.599,48 567,77 567,77 0,00	240.067,77 567,77 567,77 0,00
1207	PROGRAMMA 07	Programmazione e governo della rete dei servizi socio-sanitari e sociali						
	Titolo 1	Spese correnti	194.980,36	previsione di competenza <i>di cui già impegnato</i> <i>di cui fondo pluriennale vincolato</i> previsione di cassa	2.397.109,79 4.000,00 0,00 0,00	3.061.789,61 4.000,00 394.283,95 0,00	2.912.083,54 394.283,95 394.283,95 0,00	2.853.369,21 394.283,95 394.283,95 0,00
	Titolo 2	Spese in conto capitale	695.435,87	previsione di competenza <i>di cui già impegnato</i> <i>di cui fondo pluriennale vincolato</i> previsione di cassa	75.000,00 0,00 0,00 0,00	6.149,23 0,00 0,00 0,00	289.022,81 0,00 0,00 0,00	0,00 0,00 0,00 0,00

MISSIONE, PROGRAMMA, TITOLO	DENOMINAZIONE	RESIDUI PRESUNTI AL TERMINE DELL'ESERCIZIO PRECEDENTE QUELLO CUI SI RIFERISCE IL BILANCIO		PREVISIONI DEFINITIVE DELL'ANNO PRECEDENTE QUELLO CUI SI RIFERISCE IL BILANCIO	PREVISIONI DEL BILANCIO PLURIENNALE		
					Previsioni dell'anno cui si riferisce il bilancio	Previsioni dell'anno 2014	Previsioni dell'anno 2015
	Titolo 3	Spese per incremento di attività finanziarie	0,00	previsione di competenza <i>di cui già impegnato</i> <i>di cui fondo pluriennale vincolato</i> previsione di cassa	0,00 0,00 0,00 0,00	0,00 0,00 0,00 0,00	0,00 0,00 0,00 0,00
	Totale programma 07	Programmazione e governo della rete dei servizi socio-sanitari e sociali	890.416,23	previsione di competenza <i>di cui già impegnato</i> <i>di cui fondo pluriennale vincolato</i> previsione di cassa	2.472.109,79 4.000,00 0,00 0,00	3.067.938,84 3.201.106,35 394.283,95 394.283,95	2.853.369,21 394.283,95 394.283,95
1208	PROGRAMMA 08	Cooperazione e associazionismo					
	Titolo 1	Spese correnti	4.450,00	previsione di competenza <i>di cui già impegnato</i> <i>di cui fondo pluriennale vincolato</i> previsione di cassa	9.000,00 0,00 0,00 0,00	20.332,51 0,00 0,01 0,01	15.928,78 0,01 0,01 0,01
	Titolo 2	Spese in conto capitale	0,00	previsione di competenza <i>di cui già impegnato</i> <i>di cui fondo pluriennale vincolato</i> previsione di cassa	0,00 0,00 0,00 0,00	0,00 0,00 0,00 0,00	0,00 0,00 0,00 0,00
	Titolo 3	Spese per incremento di attività finanziarie	0,00	previsione di competenza <i>di cui già impegnato</i> <i>di cui fondo pluriennale vincolato</i> previsione di cassa	0,00 0,00 0,00 0,00	0,00 0,00 0,00 0,00	0,00 0,00 0,00 0,00
	Totale programma 08	Cooperazione e associazionismo	4.450,00	previsione di competenza <i>di cui già impegnato</i> <i>di cui fondo pluriennale vincolato</i> previsione di cassa	9.000,00 0,00 0,01 0,01	20.332,51 15.928,78 0,01 0,01	12.000,01 0,01 0,01
1209	PROGRAMMA 09	Servizio necroscopico e cimiteriale					
	Titolo 1	Spese correnti	156.086,27	previsione di competenza <i>di cui già impegnato</i> <i>di cui fondo pluriennale vincolato</i> previsione di cassa	965.450,00 7.000,00 0,00 0,00	1.183.194,88 38.376,03 38.376,03 0,00	1.089.067,15 38.376,03 38.376,03
	Titolo 2	Spese in conto capitale	1.833.918,37	previsione di competenza <i>di cui già impegnato</i> <i>di cui fondo pluriennale vincolato</i> previsione di cassa	856.499,08 0,00 0,00 0,00	1.241.583,93 3.356.333,07 0,00 0,00	1.875.000,00 0,00 0,00

Allegato n. 7 - Bilancio di previsione

MISSIONE, PROGRAMMA, TITOLO	DENOMINAZIONE	RESIDUI PRESUNTI AL TERMINE DELL'ESERCIZIO PRECEDENTE QUELLO CUI SI RIFERISCE IL BILANCIO		PREVISIONI DEFINITIVE DELL'ANNO PRECEDENTE QUELLO CUI SI RIFERISCE IL BILANCIO	PREVISIONI DEL BILANCIO PLURIENNALE		
					Previsioni dell'anno cui si riferisce il bilancio	Previsioni dell'anno 2014	Previsioni dell'anno 2015
	Titolo 3	Spese per incremento di attività finanziarie	0,00	previsione di competenza <i>di cui già impegnato</i> <i>di cui fondo pluriennale vincolato</i> previsione di cassa	0,00 0,00 0,00 0,00	0,00 0,00 0,00 0,00	0,00 0,00 0,00 0,00
	Totale programma 09	Servizio necroscopico e cimiteriale	1.990.004,64	previsione di competenza <i>di cui già impegnato</i> <i>di cui fondo pluriennale vincolato</i> previsione di cassa	1.821.949,08 7.000,00 0,00 0,00	2.424.778,81 4.445.400,22 38.376,03 0,00	2.879.125,12 38.376,03 38.376,03
1210	PROGRAMMA 10	Politica regionale unitaria per i diritti sociali e la famiglia (solo per le Regioni)					
	Titolo 1	Spese correnti	0,00	previsione di competenza <i>di cui già impegnato</i> <i>di cui fondo pluriennale vincolato</i> previsione di cassa	0,00 0,00 0,00 0,00	0,00 0,00 0,00 0,00	0,00 0,00 0,00 0,00
	Titolo 2	Spese in conto capitale	0,00	previsione di competenza <i>di cui già impegnato</i> <i>di cui fondo pluriennale vincolato</i> previsione di cassa	0,00 0,00 0,00 0,00	0,00 0,00 0,00 0,00	0,00 0,00 0,00 0,00
	Titolo 3	Spese per incremento di attività finanziarie	0,00	previsione di competenza <i>di cui già impegnato</i> <i>di cui fondo pluriennale vincolato</i> previsione di cassa	0,00 0,00 0,00 0,00	0,00 0,00 0,00 0,00	0,00 0,00 0,00 0,00
	Totale programma 10	Politica regionale unitaria per i diritti sociali e la famiglia (solo per le Regioni)	0,00	previsione di competenza <i>di cui già impegnato</i> <i>di cui fondo pluriennale vincolato</i> previsione di cassa	0,00 0,00 0,00 0,00	0,00 0,00 0,00 0,00	0,00 0,00 0,00 0,00
Totale MISSIONE 12		Diritti sociali, politiche sociali e famiglia	7.605.621,57	previsione di competenza <i>di cui già impegnato</i> <i>di cui fondo pluriennale vincolato</i> previsione di cassa	22.953.472,35 2.522.081,21 0,00 0,00	23.867.528,36 26.450.255,32 893.453,71 0,00	22.448.713,08 893.453,71 893.453,71
MISSIONE	13	Tutela della salute					
1301	PROGRAMMA 01	Servizio sanitario regionale - finanziamento ordinario corrente per la garanzia dei LEA					

Allegato n. 7 - Bilancio di previsione

MISSIONE, PROGRAMMA, TITOLO	DENOMINAZIONE	RESIDUI PRESUNTI AL TERMINE DELL'ESERCIZIO PRECEDENTE QUELLO CUI SI RIFERISCE IL BILANCIO		PREVISIONI DEFINITIVE DELL'ANNO PRECEDENTE QUELLO CUI SI RIFERISCE IL BILANCIO	PREVISIONI DEL BILANCIO PLURIENNALE			
					Previsioni dell'anno cui si riferisce il bilancio	Previsioni dell'anno 2014	Previsioni dell'anno 2015	
	Titolo 1	Spese correnti	0,00	previsione di competenza <i>di cui già impegnato</i> <i>di cui fondo pluriennale vincolato</i> previsione di cassa	0,00 0,00 0,00 0,00	0,00 0,00 0,00 0,00	0,00 0,00 0,00 0,00	0,00 0,00 0,00 0,00
	Totale programma 01	Servizio sanitario regionale - finanziamento ordinario corrente per la garanzia dei LEA	0,00	previsione di competenza <i>di cui già impegnato</i> <i>di cui fondo pluriennale vincolato</i> previsione di cassa	0,00 0,00 0,00 0,00	0,00 0,00 0,00 0,00	0,00 0,00 0,00 0,00	0,00 0,00 0,00 0,00
1302	PROGRAMMA 02	Servizio sanitario regionale - finanziamento aggiuntivo corrente per livelli di assistenza superiori ai LEA						
	Titolo 1	Spese correnti	0,00	previsione di competenza <i>di cui già impegnato</i> <i>di cui fondo pluriennale vincolato</i> previsione di cassa	0,00 0,00 0,00 0,00	0,00 0,00 0,00 0,00	0,00 0,00 0,00 0,00	0,00 0,00 0,00 0,00
	Totale programma 02	Servizio sanitario regionale - finanziamento aggiuntivo corrente per livelli di assistenza superiori ai LEA	0,00	previsione di competenza <i>di cui già impegnato</i> <i>di cui fondo pluriennale vincolato</i> previsione di cassa	0,00 0,00 0,00 0,00	0,00 0,00 0,00 0,00	0,00 0,00 0,00 0,00	0,00 0,00 0,00 0,00
1303	PROGRAMMA 03	Servizio sanitario regionale - finanziamento aggiuntivo corrente per la copertura dello squilibrio di bilancio corrente						
	Titolo 1	Spese correnti	0,00	previsione di competenza <i>di cui già impegnato</i> <i>di cui fondo pluriennale vincolato</i> previsione di cassa	0,00 0,00 0,00 0,00	0,00 0,00 0,00 0,00	0,00 0,00 0,00 0,00	0,00 0,00 0,00 0,00
	Totale programma 03	Servizio sanitario regionale - finanziamento aggiuntivo corrente per la copertura dello squilibrio di bilancio corrente	0,00	previsione di competenza <i>di cui già impegnato</i> <i>di cui fondo pluriennale vincolato</i> previsione di cassa	0,00 0,00 0,00 0,00	0,00 0,00 0,00 0,00	0,00 0,00 0,00 0,00	0,00 0,00 0,00 0,00

MISSIONE, PROGRAMMA, TITOLO	DENOMINAZIONE	RESIDUI PRESUNTI AL TERMINE DELL'ESERCIZIO PRECEDENTE QUELLO CUI SI RIFERISCE IL BILANCIO		PREVISIONI DEFINITIVE DELL'ANNO PRECEDENTE QUELLO CUI SI RIFERISCE IL BILANCIO	PREVISIONI DEL BILANCIO PLURIENNALE			
					Previsioni dell'anno cui si riferisce il bilancio	Previsioni dell'anno 2014	Previsioni dell'anno 2015	
1304	PROGRAMMA 04	Servizio sanitario regionale - ripiano di disavanzi sanitari relativi ad esercizi pregressi						
	Titolo 2	Spese in conto capitale	0,00	previsione di competenza <i>di cui già impegnato</i>	0,00	0,00	0,00	0,00
				<i>di cui fondo pluriennale vincolato</i>	0,00	0,00	0,00	0,00
				previsione di cassa	0,00	0,00	0,00	0,00
	Totale programma 04	Servizio sanitario regionale - ripiano di disavanzi sanitari relativi ad esercizi pregressi	0,00	previsione di competenza <i>di cui già impegnato</i>	0,00	0,00	0,00	0,00
				<i>di cui fondo pluriennale vincolato</i>	0,00	0,00	0,00	0,00
				previsione di cassa	0,00	0,00	0,00	0,00
1305	PROGRAMMA 05	Servizio sanitario regionale - investimenti sanitari						
	Titolo 2	Spese in conto capitale	0,00	previsione di competenza <i>di cui già impegnato</i>	0,00	0,00	0,00	0,00
				<i>di cui fondo pluriennale vincolato</i>	0,00	0,00	0,00	0,00
				previsione di cassa	0,00	0,00	0,00	0,00
	Titolo 3	Spese per incremento di attività finanziarie	0,00	previsione di competenza <i>di cui già impegnato</i>	0,00	0,00	0,00	0,00
				<i>di cui fondo pluriennale vincolato</i>	0,00	0,00	0,00	0,00
				previsione di cassa	0,00	0,00	0,00	0,00
	Totale programma 05	Servizio sanitario regionale - investimenti sanitari	0,00	previsione di competenza <i>di cui già impegnato</i>	0,00	0,00	0,00	0,00
				<i>di cui fondo pluriennale vincolato</i>	0,00	0,00	0,00	0,00
				previsione di cassa	0,00	0,00	0,00	0,00
1306	PROGRAMMA 06	Servizio sanitario regionale - restituzione maggiori gettiti SSN						
	Titolo 1	Spese correnti	0,00	previsione di competenza <i>di cui già impegnato</i>	0,00	0,00	0,00	0,00
				<i>di cui fondo pluriennale vincolato</i>	0,00	0,00	0,00	0,00
				previsione di cassa	0,00	0,00	0,00	0,00
	Totale programma 06	Servizio sanitario regionale - restituzione maggiori gettiti SSN	0,00	previsione di competenza <i>di cui già impegnato</i>	0,00	0,00	0,00	0,00
				<i>di cui fondo pluriennale vincolato</i>	0,00	0,00	0,00	0,00
				previsione di cassa	0,00	0,00	0,00	0,00

Allegato n. 7 - Bilancio di previsione

MISSIONE, PROGRAMMA, TITOLO	DENOMINAZIONE	RESIDUI PRESUNTI AL TERMINE DELL'ESERCIZIO PRECEDENTE QUELLO CUI SI RIFERISCE IL BILANCIO		PREVISIONI DEFINITIVE DELL'ANNO PRECEDENTE QUELLO CUI SI RIFERISCE IL BILANCIO	PREVISIONI DEL BILANCIO PLURIENNALE			
					Previsioni dell'anno cui si riferisce il bilancio	Previsioni dell'anno 2014	Previsioni dell'anno 2015	
1307	PROGRAMMA 07	Ulteriori spese in materia sanitaria						
	Titolo 1	Spese correnti	0,00	previsione di competenza <i>di cui già impegnato</i>	0,00	0,00	0,00	0,00
				<i>di cui fondo pluriennale vincolato</i>	0,00	0,00	0,00	0,00
				previsione di cassa		0,00		
	Titolo 2	Spese in conto capitale	0,00	previsione di competenza <i>di cui già impegnato</i>	0,00	0,00	0,00	0,00
				<i>di cui fondo pluriennale vincolato</i>	0,00	0,00	0,00	0,00
				previsione di cassa		0,00		
	Titolo 3	Spese per incremento di attività finanziarie	0,00	previsione di competenza <i>di cui già impegnato</i>	0,00	0,00	0,00	0,00
				<i>di cui fondo pluriennale vincolato</i>	0,00	0,00	0,00	0,00
				previsione di cassa		0,00		
	Totale programma 07	Ulteriori spese in materia sanitaria	0,00	previsione di competenza <i>di cui già impegnato</i>	0,00	0,00	0,00	0,00
				<i>di cui fondo pluriennale vincolato</i>	0,00	0,00	0,00	0,00
				previsione di cassa		0,00		
1308	PROGRAMMA 08	Politica regionale unitaria per la tutela della salute (solo per le Regioni)						
	Titolo 1	Spese correnti	0,00	previsione di competenza <i>di cui già impegnato</i>	0,00	0,00	0,00	0,00
				<i>di cui fondo pluriennale vincolato</i>	0,00	0,00	0,00	0,00
				previsione di cassa		0,00		
	Titolo 2	Spese in conto capitale	0,00	previsione di competenza <i>di cui già impegnato</i>	0,00	0,00	0,00	0,00
				<i>di cui fondo pluriennale vincolato</i>	0,00	0,00	0,00	0,00
				previsione di cassa		0,00		
	Titolo 3	Spese per incremento di attività finanziarie	0,00	previsione di competenza <i>di cui già impegnato</i>	0,00	0,00	0,00	0,00
				<i>di cui fondo pluriennale vincolato</i>	0,00	0,00	0,00	0,00
				previsione di cassa		0,00		
	Totale programma 08	Politica regionale unitaria per la tutela della salute (solo per le Regioni)	0,00	previsione di competenza <i>di cui già impegnato</i>	0,00	0,00	0,00	0,00
				<i>di cui fondo pluriennale vincolato</i>	0,00	0,00	0,00	0,00
				previsione di cassa		0,00		

MISSIONE, PROGRAMMA, TITOLO	DENOMINAZIONE	RESIDUI PRESUNTI AL TERMINE DELL'ESERCIZIO PRECEDENTE QUELLO CUI SI RIFERISCE IL BILANCIO		PREVISIONI DEFINITIVE DELL'ANNO PRECEDENTE QUELLO CUI SI RIFERISCE IL BILANCIO	PREVISIONI DEL BILANCIO PLURIENNALE		
					Previsioni dell'anno cui si riferisce il bilancio	Previsioni dell'anno 2014	Previsioni dell'anno 2015
Totale MISSIONE 13	Tutela della salute	0,00	previsione di competenza di cui già impegnato	0,00	0,00	0,00	0,00
			di cui fondo pluriennale vincolato	0,00	0,00	0,00	0,00
			previsione di cassa		0,00		
MISSIONE 14	Sviluppo economico e competitività						
1401 PROGRAMMA 01	Industria, PMI e Artigianato						
Titolo 1	Spese correnti	0,00	previsione di competenza di cui già impegnato	0,00	0,00	0,00	0,00
			di cui fondo pluriennale vincolato	0,00	0,00	0,00	0,00
			previsione di cassa		0,00		
Titolo 2	Spese in conto capitale	0,00	previsione di competenza di cui già impegnato	0,00	0,00	0,00	0,00
			di cui fondo pluriennale vincolato	0,00	0,00	0,00	0,00
			previsione di cassa		0,00		
Titolo 3	Spese per incremento di attività finanziarie	0,00	previsione di competenza di cui già impegnato	0,00	0,00	0,00	0,00
			di cui fondo pluriennale vincolato	0,00	0,00	0,00	0,00
			previsione di cassa		0,00		
Totale programma 01	Industria, PMI e Artigianato	0,00	previsione di competenza di cui già impegnato	0,00	0,00	0,00	0,00
			di cui fondo pluriennale vincolato	0,00	0,00	0,00	0,00
			previsione di cassa		0,00		
1402 PROGRAMMA 02	Commercio - reti distributive - tutela dei consumatori						
Titolo 1	Spese correnti	438.643,07	previsione di competenza di cui già impegnato	1.035.932,82	1.232.425,08	1.226.774,52	1.052.231,05
			di cui fondo pluriennale vincolato	0,00	1.500,00	0,00	0,00
			previsione di cassa		0,00		
Titolo 2	Spese in conto capitale	418.127,15	previsione di competenza di cui già impegnato	90.000,00	133.529,29	126.288,83	0,00
			di cui fondo pluriennale vincolato	0,00	0,00	0,00	0,00
			previsione di cassa		0,00		

Allegato n. 7 - Bilancio di previsione

MISSIONE, PROGRAMMA, TITOLO	DENOMINAZIONE	RESIDUI PRESUNTI AL TERMINE DELL'ESERCIZIO PRECEDENTE QUELLO CUI SI RIFERISCE IL BILANCIO		PREVISIONI DEFINITIVE DELL'ANNO PRECEDENTE QUELLO CUI SI RIFERISCE IL BILANCIO	PREVISIONI DEL BILANCIO PLURIENNALE			
					Previsioni dell'anno cui si riferisce il bilancio	Previsioni dell'anno 2014	Previsioni dell'anno 2015	
	Titolo 3	Spese per incremento di attività finanziarie	0,00	previsione di competenza <i>di cui già impegnato</i> <i>di cui fondo pluriennale vincolato</i> previsione di cassa	400.000,00 0,00 0,00 0,00	400.000,00 0,00 0,00 0,00	400.000,00 0,00 0,00 0,00	400.000,00 0,00 0,00 0,00
	Totale programma 02	Commercio - reti distributive - tutela dei consumatori	856.770,22	previsione di competenza <i>di cui già impegnato</i> <i>di cui fondo pluriennale vincolato</i> previsione di cassa	1.525.932,82 1.500,00 0,00 0,00	1.765.954,37 1.500,00 0,00 0,00	1.753.063,35 0,00 0,00 0,00	1.452.231,05 0,00 0,00 0,00
1403	PROGRAMMA 03	Ricerca e innovazione						
	Titolo 1	Spese correnti	0,00	previsione di competenza <i>di cui già impegnato</i> <i>di cui fondo pluriennale vincolato</i> previsione di cassa	0,00 0,00 0,00 0,00	0,00 0,00 0,00 0,00	0,00 0,00 0,00 0,00	0,00 0,00 0,00 0,00
	Titolo 2	Spese in conto capitale	0,00	previsione di competenza <i>di cui già impegnato</i> <i>di cui fondo pluriennale vincolato</i> previsione di cassa	0,00 0,00 0,00 0,00	0,00 0,00 0,00 0,00	0,00 0,00 0,00 0,00	0,00 0,00 0,00 0,00
	Titolo 3	Spese per incremento di attività finanziarie	0,00	previsione di competenza <i>di cui già impegnato</i> <i>di cui fondo pluriennale vincolato</i> previsione di cassa	0,00 0,00 0,00 0,00	0,00 0,00 0,00 0,00	0,00 0,00 0,00 0,00	0,00 0,00 0,00 0,00
	Totale programma 03	Ricerca e innovazione	0,00	previsione di competenza <i>di cui già impegnato</i> <i>di cui fondo pluriennale vincolato</i> previsione di cassa	0,00 0,00 0,00 0,00	0,00 0,00 0,00 0,00	0,00 0,00 0,00 0,00	0,00 0,00 0,00 0,00
1404	PROGRAMMA 04	Reti e altri servizi di pubblica utilità						
	Titolo 1	Spese correnti	24.954,59	previsione di competenza <i>di cui già impegnato</i> <i>di cui fondo pluriennale vincolato</i> previsione di cassa	237.000,00 0,00 0,00 0,00	238.482,53 0,00 0,00 0,00	236.503,00 0,00 0,00 0,00	236.503,00 0,00 0,00 0,00
	Titolo 2	Spese in conto capitale	0,00	previsione di competenza <i>di cui già impegnato</i> <i>di cui fondo pluriennale vincolato</i> previsione di cassa	0,00 0,00 0,00 0,00	0,00 0,00 0,00 0,00	0,00 0,00 0,00 0,00	0,00 0,00 0,00 0,00

Allegato n. 7 - Bilancio di previsione

MISSIONE, PROGRAMMA, TITOLO	DENOMINAZIONE	RESIDUI PRESUNTI AL TERMINE DELL'ESERCIZIO PRECEDENTE QUELLO CUI SI RIFERISCE IL BILANCIO		PREVISIONI DEFINITIVE DELL'ANNO PRECEDENTE QUELLO CUI SI RIFERISCE IL BILANCIO	PREVISIONI DEL BILANCIO PLURIENNALE		
					Previsioni dell'anno cui si riferisce il bilancio	Previsioni dell'anno 2014	Previsioni dell'anno 2015
	Titolo 3	Spese per incremento di attività finanziarie	0,00	previsione di competenza <i>di cui già impegnato</i> <i>di cui fondo pluriennale vincolato</i> previsione di cassa	0,00 0,00 0,00 0,00	0,00 0,00 0,00 0,00	0,00 0,00 0,00 0,00
	Totale programma 04	Reti e altri servizi di pubblica utilità	24.954,59	previsione di competenza <i>di cui già impegnato</i> <i>di cui fondo pluriennale vincolato</i> previsione di cassa	237.000,00 0,00 0,00 0,00	238.482,53 0,00 0,00 0,00	236.503,00 0,00 0,00 0,00
1405	PROGRAMMA 05	Politica regionale unitaria per lo sviluppo economico e la competitività (solo per le Regioni)					
	Titolo 1	Spese correnti	0,00	previsione di competenza <i>di cui già impegnato</i> <i>di cui fondo pluriennale vincolato</i> previsione di cassa	0,00 0,00 0,00 0,00	0,00 0,00 0,00 0,00	0,00 0,00 0,00 0,00
	Titolo 2	Spese in conto capitale	0,00	previsione di competenza <i>di cui già impegnato</i> <i>di cui fondo pluriennale vincolato</i> previsione di cassa	0,00 0,00 0,00 0,00	0,00 0,00 0,00 0,00	0,00 0,00 0,00 0,00
	Titolo 3	Spese per incremento di attività finanziarie	0,00	previsione di competenza <i>di cui già impegnato</i> <i>di cui fondo pluriennale vincolato</i> previsione di cassa	0,00 0,00 0,00 0,00	0,00 0,00 0,00 0,00	0,00 0,00 0,00 0,00
	Totale programma 05	Politica regionale unitaria per lo sviluppo economico e la competitività (solo per le Regioni)	0,00	previsione di competenza <i>di cui già impegnato</i> <i>di cui fondo pluriennale vincolato</i> previsione di cassa	0,00 0,00 0,00 0,00	0,00 0,00 0,00 0,00	0,00 0,00 0,00 0,00
Totale MISSIONE 14	Sviluppo economico e competitività	881.724,81	previsione di competenza <i>di cui già impegnato</i> <i>di cui fondo pluriennale vincolato</i> previsione di cassa	1.762.932,82 1.500,00 0,00 0,00	2.004.436,90 1.500,00 0,00 0,00	1.989.566,35 0,00 0,00 0,00	1.688.734,05 0,00 0,00 0,00
MISSIONE 15	Politiche per il lavoro e la formazione professionale						
1501	PROGRAMMA 01	Servizi per lo sviluppo del mercato del lavoro					

Allegato n. 7 - Bilancio di previsione

MISSIONE, PROGRAMMA, TITOLO	DENOMINAZIONE	RESIDUI PRESUNTI AL TERMINI DELL'ESERCIZIO PRECEDENTE QUELLO CUI SI RIFERISCE IL BILANCIO		PREVISIONI DEFINITIVE DELL'ANNO PRECEDENTE QUELLO CUI SI RIFERISCE IL BILANCIO	PREVISIONI DEL BILANCIO PLURIENNALE		
					Previsioni dell'anno cui si riferisce il bilancio	Previsioni dell'anno 2014	Previsioni dell'anno 2015
Titolo 1	Spese correnti	0,00	previsione di competenza	0,00	0,00	0,00	0,00
			<i>di cui già impegnato</i>		0,00		
			<i>di cui fondo pluriennale vincolato</i>	0,00	0,00	0,00	0,00
			previsione di cassa		0,00		
Titolo 2	Spese in conto capitale	0,00	previsione di competenza	0,00	0,00	0,00	0,00
			<i>di cui già impegnato</i>		0,00		
			<i>di cui fondo pluriennale vincolato</i>	0,00	0,00	0,00	0,00
			previsione di cassa		0,00		
Titolo 3	Spese per incremento di attività finanziarie	0,00	previsione di competenza	0,00	0,00	0,00	0,00
			<i>di cui già impegnato</i>		0,00		
			<i>di cui fondo pluriennale vincolato</i>	0,00	0,00	0,00	0,00
			previsione di cassa		0,00		
Totale programma 01	Servizi per lo sviluppo del mercato del lavoro	0,00	previsione di competenza	0,00	0,00	0,00	0,00
			<i>di cui già impegnato</i>		0,00		
			<i>di cui fondo pluriennale vincolato</i>	0,00	0,00	0,00	0,00
			previsione di cassa		0,00		
1502	PROGRAMMA 02		Formazione professionale				
Titolo 1	Spese correnti	0,00	previsione di competenza	0,00	0,00	0,00	0,00
			<i>di cui già impegnato</i>		0,00		
			<i>di cui fondo pluriennale vincolato</i>	0,00	0,00	0,00	0,00
			previsione di cassa		0,00		
Titolo 2	Spese in conto capitale	0,00	previsione di competenza	0,00	0,00	0,00	0,00
			<i>di cui già impegnato</i>		0,00		
			<i>di cui fondo pluriennale vincolato</i>	0,00	0,00	0,00	0,00
			previsione di cassa		0,00		
Titolo 3	Spese per incremento di attività finanziarie	0,00	previsione di competenza	0,00	0,00	0,00	0,00
			<i>di cui già impegnato</i>		0,00		
			<i>di cui fondo pluriennale vincolato</i>	0,00	0,00	0,00	0,00
			previsione di cassa		0,00		
Totale programma 02	Formazione professionale	0,00	previsione di competenza	0,00	0,00	0,00	0,00
			<i>di cui già impegnato</i>		0,00		
			<i>di cui fondo pluriennale vincolato</i>	0,00	0,00	0,00	0,00
			previsione di cassa		0,00		
1503	PROGRAMMA 03		Sostegno all'occupazione				

Allegato n. 7 - Bilancio di previsione

MISSIONE, PROGRAMMA, TITOLO	DENOMINAZIONE	RESIDUI PRESUNTI AL TERMINE DELL'ESERCIZIO PRECEDENTE QUELLO CUI SI RIFERISCE IL BILANCIO		PREVISIONI DEFINITIVE DELL'ANNO PRECEDENTE QUELLO CUI SI RIFERISCE IL BILANCIO	PREVISIONI DEL BILANCIO PLURIENNALE			
					Previsioni dell'anno cui si riferisce il bilancio	Previsioni dell'anno 2014	Previsioni dell'anno 2015	
	Titolo 1	Spese correnti	0,00	previsione di competenza <i>di cui già impegnato</i> <i>di cui fondo pluriennale vincolato</i> previsione di cassa	0,00 0,00 0,00 0,00	0,00 0,00 0,00 0,00	0,00 0,00 0,00 0,00	0,00 0,00 0,00 0,00
	Titolo 2	Spese in conto capitale	0,00	previsione di competenza <i>di cui già impegnato</i> <i>di cui fondo pluriennale vincolato</i> previsione di cassa	0,00 0,00 0,00 0,00	0,00 0,00 0,00 0,00	0,00 0,00 0,00 0,00	0,00 0,00 0,00 0,00
	Titolo 3	Spese per incremento di attività finanziarie	0,00	previsione di competenza <i>di cui già impegnato</i> <i>di cui fondo pluriennale vincolato</i> previsione di cassa	0,00 0,00 0,00 0,00	0,00 0,00 0,00 0,00	0,00 0,00 0,00 0,00	0,00 0,00 0,00 0,00
	Totale programma 03	Sostegno all'occupazione	0,00	previsione di competenza <i>di cui già impegnato</i> <i>di cui fondo pluriennale vincolato</i> previsione di cassa	0,00 0,00 0,00 0,00	0,00 0,00 0,00 0,00	0,00 0,00 0,00 0,00	0,00 0,00 0,00 0,00
1504	PROGRAMMA 04	Politica regionale unitaria per il lavoro e la formazione professionale (solo per le Regioni)						
	Titolo 1	Spese correnti	0,00	previsione di competenza <i>di cui già impegnato</i> <i>di cui fondo pluriennale vincolato</i> previsione di cassa	0,00 0,00 0,00 0,00	0,00 0,00 0,00 0,00	0,00 0,00 0,00 0,00	0,00 0,00 0,00 0,00
	Titolo 2	Spese in conto capitale	0,00	previsione di competenza <i>di cui già impegnato</i> <i>di cui fondo pluriennale vincolato</i> previsione di cassa	0,00 0,00 0,00 0,00	0,00 0,00 0,00 0,00	0,00 0,00 0,00 0,00	0,00 0,00 0,00 0,00
	Titolo 3	Spese per incremento di attività finanziarie	0,00	previsione di competenza <i>di cui già impegnato</i> <i>di cui fondo pluriennale vincolato</i> previsione di cassa	0,00 0,00 0,00 0,00	0,00 0,00 0,00 0,00	0,00 0,00 0,00 0,00	0,00 0,00 0,00 0,00
	Totale programma 04	Politica regionale unitaria per il lavoro e la formazione professionale (solo per le Regioni)	0,00	previsione di competenza <i>di cui già impegnato</i> <i>di cui fondo pluriennale vincolato</i> previsione di cassa	0,00 0,00 0,00 0,00	0,00 0,00 0,00 0,00	0,00 0,00 0,00 0,00	0,00 0,00 0,00 0,00

MISSIONE, PROGRAMMA, TITOLO	DENOMINAZIONE	RESIDUI PRESUNTI AL TERMINE DELL'ESERCIZIO PRECEDENTE QUELLO CUI SI RIFERISCE IL BILANCIO		PREVISIONI DEFINITIVE DELL'ANNO PRECEDENTE QUELLO CUI SI RIFERISCE IL BILANCIO	PREVISIONI DEL BILANCIO PLURIENNALE		
					Previsioni dell'anno cui si riferisce il bilancio	Previsioni dell'anno 2014	Previsioni dell'anno 2015
Totale MISSIONE 15	Politiche per il lavoro e la formazione professionale	0,00	previsione di competenza di cui già impegnato	0,00	0,00	0,00	0,00
			di cui fondo pluriennale vincolato	0,00	0,00	0,00	0,00
			previsione di cassa		0,00		
MISSIONE 16	Agricoltura, politiche agroalimentari e pesca						
1601	PROGRAMMA 01	Sviluppo del settore agricolo e del sistema agroalimentare					
	Titolo 1	Spese correnti	0,00	previsione di competenza di cui già impegnato	0,00	0,00	0,00
				di cui fondo pluriennale vincolato	0,00	0,00	0,00
				previsione di cassa		0,00	
	Titolo 2	Spese in conto capitale	0,00	previsione di competenza di cui già impegnato	0,00	0,00	0,00
				di cui fondo pluriennale vincolato	0,00	0,00	0,00
				previsione di cassa		0,00	
	Titolo 3	Spese per incremento di attività finanziarie	0,00	previsione di competenza di cui già impegnato	0,00	0,00	0,00
				di cui fondo pluriennale vincolato	0,00	0,00	0,00
				previsione di cassa		0,00	
	Totale programma 01	Sviluppo del settore agricolo e del sistema agroalimentare	0,00	previsione di competenza di cui già impegnato	0,00	0,00	0,00
				di cui fondo pluriennale vincolato	0,00	0,00	0,00
				previsione di cassa		0,00	
1602	PROGRAMMA 02	Caccia e pesca					
	Titolo 1	Spese correnti	0,00	previsione di competenza di cui già impegnato	0,00	0,00	0,00
				di cui fondo pluriennale vincolato	0,00	0,00	0,00
				previsione di cassa		0,00	
	Titolo 2	Spese in conto capitale	0,00	previsione di competenza di cui già impegnato	0,00	0,00	0,00
				di cui fondo pluriennale vincolato	0,00	0,00	0,00
				previsione di cassa		0,00	

Allegato n. 7 - Bilancio di previsione

MISSIONE, PROGRAMMA, TITOLO	DENOMINAZIONE	RESIDUI PRESUNTI AL TERMINE DELL'ESERCIZIO PRECEDENTE QUELLO CUI SI RIFERISCE IL BILANCIO		PREVISIONI DEFINITIVE DELL'ANNO PRECEDENTE QUELLO CUI SI RIFERISCE IL BILANCIO	PREVISIONI DEL BILANCIO PLURIENNALE			
					Previsioni dell'anno cui si riferisce il bilancio	Previsioni dell'anno 2014	Previsioni dell'anno 2015	
	Titolo 3	Spese per incremento di attività finanziarie	0,00	previsione di competenza <i>di cui già impegnato</i> <i>di cui fondo pluriennale vincolato</i> previsione di cassa	0,00 0,00 0,00 0,00	0,00 0,00 0,00 0,00	0,00 0,00 0,00 0,00	0,00 0,00 0,00 0,00
	Totale programma 02	Caccia e pesca	0,00	previsione di competenza <i>di cui già impegnato</i> <i>di cui fondo pluriennale vincolato</i> previsione di cassa	0,00 0,00 0,00 0,00	0,00 0,00 0,00 0,00	0,00 0,00 0,00 0,00	0,00 0,00 0,00 0,00
1603	PROGRAMMA 03	Politica regionale unitaria per l'agricoltura, i sistemi agroalimentari, la caccia e la pesca (solo per le Regioni)						
	Titolo 1	Spese correnti	0,00	previsione di competenza <i>di cui già impegnato</i> <i>di cui fondo pluriennale vincolato</i> previsione di cassa	0,00 0,00 0,00 0,00	0,00 0,00 0,00 0,00	0,00 0,00 0,00 0,00	0,00 0,00 0,00 0,00
	Titolo 2	Spese in conto capitale	0,00	previsione di competenza <i>di cui già impegnato</i> <i>di cui fondo pluriennale vincolato</i> previsione di cassa	0,00 0,00 0,00 0,00	0,00 0,00 0,00 0,00	0,00 0,00 0,00 0,00	0,00 0,00 0,00 0,00
	Titolo 3	Spese per incremento di attività finanziarie	0,00	previsione di competenza <i>di cui già impegnato</i> <i>di cui fondo pluriennale vincolato</i> previsione di cassa	0,00 0,00 0,00 0,00	0,00 0,00 0,00 0,00	0,00 0,00 0,00 0,00	0,00 0,00 0,00 0,00
	Totale programma 03	Politica regionale unitaria per l'agricoltura, i sistemi agroalimentari, la caccia e la pesca (solo per le Regioni)	0,00	previsione di competenza <i>di cui già impegnato</i> <i>di cui fondo pluriennale vincolato</i> previsione di cassa	0,00 0,00 0,00 0,00	0,00 0,00 0,00 0,00	0,00 0,00 0,00 0,00	0,00 0,00 0,00 0,00
Totale MISSIONE 16		Agricoltura, politiche agroalimentari e pesca	0,00	previsione di competenza <i>di cui già impegnato</i> <i>di cui fondo pluriennale vincolato</i> previsione di cassa	0,00 0,00 0,00 0,00	0,00 0,00 0,00 0,00	0,00 0,00 0,00 0,00	0,00 0,00 0,00 0,00
MISSIONE 17		Energia e diversificazione delle fonti energetiche						
1701	PROGRAMMA 01	Fonti energetiche						

Allegato n. 7 - Bilancio di previsione

MISSIONE, PROGRAMMA, TITOLO	DENOMINAZIONE	RESIDUI PRESUNTI AL TERMINE DELL'ESERCIZIO PRECEDENTE QUELLO CUI SI RIFERISCE IL BILANCIO		PREVISIONI DEFINITIVE DELL'ANNO PRECEDENTE QUELLO CUI SI RIFERISCE IL BILANCIO	PREVISIONI DEL BILANCIO PLURIENNALE		
					Previsioni dell'anno cui si riferisce il bilancio	Previsioni dell'anno 2014	Previsioni dell'anno 2015
Titolo 1	Spese correnti	0,00	previsione di competenza	0,00	0,00	0,00	0,00
			<i>di cui già impegnato</i>		0,00		
			<i>di cui fondo pluriennale vincolato</i>	0,00	0,00	0,00	0,00
			previsione di cassa		0,00		
Titolo 2	Spese in conto capitale	0,00	previsione di competenza	0,00	0,00	0,00	0,00
			<i>di cui già impegnato</i>		0,00		
			<i>di cui fondo pluriennale vincolato</i>	0,00	0,00	0,00	0,00
			previsione di cassa		0,00		
Titolo 3	Spese per incremento di attività finanziarie	0,00	previsione di competenza	0,00	0,00	0,00	0,00
			<i>di cui già impegnato</i>		0,00		
			<i>di cui fondo pluriennale vincolato</i>	0,00	0,00	0,00	0,00
			previsione di cassa		0,00		
Totale programma 01	Fonti energetiche	0,00	previsione di competenza	0,00	0,00	0,00	0,00
			<i>di cui già impegnato</i>		0,00		
			<i>di cui fondo pluriennale vincolato</i>	0,00	0,00	0,00	0,00
			previsione di cassa		0,00		
1702	PROGRAMMA 02		Politica regionale unitaria per l'energia e la diversificazione delle fonti energetiche (solo per le Regioni)				
Titolo 1	Spese correnti	0,00	previsione di competenza	0,00	0,00	0,00	0,00
			<i>di cui già impegnato</i>		0,00		
			<i>di cui fondo pluriennale vincolato</i>	0,00	0,00	0,00	0,00
			previsione di cassa		0,00		
Titolo 2	Spese in conto capitale	0,00	previsione di competenza	0,00	0,00	0,00	0,00
			<i>di cui già impegnato</i>		0,00		
			<i>di cui fondo pluriennale vincolato</i>	0,00	0,00	0,00	0,00
			previsione di cassa		0,00		
Titolo 3	Spese per incremento di attività finanziarie	0,00	previsione di competenza	0,00	0,00	0,00	0,00
			<i>di cui già impegnato</i>		0,00		
			<i>di cui fondo pluriennale vincolato</i>	0,00	0,00	0,00	0,00
			previsione di cassa		0,00		
Totale programma 02	Politica regionale unitaria per l'energia e la diversificazione delle fonti energetiche (solo per le Regioni)	0,00	previsione di competenza	0,00	0,00	0,00	0,00
			<i>di cui già impegnato</i>		0,00		
			<i>di cui fondo pluriennale vincolato</i>	0,00	0,00	0,00	0,00
			previsione di cassa		0,00		

MISSIONE, PROGRAMMA, TITOLO	DENOMINAZIONE	RESIDUI PRESUNTI AL TERMINE DELL'ESERCIZIO PRECEDENTE QUELLO CUI SI RIFERISCE IL BILANCIO		PREVISIONI DEFINITIVE DELL'ANNO PRECEDENTE QUELLO CUI SI RIFERISCE IL BILANCIO	PREVISIONI DEL BILANCIO PLURIENNALE			
					Previsioni dell'anno cui si riferisce il bilancio	Previsioni dell'anno 2014	Previsioni dell'anno 2015	
Totale MISSIONE 17	Energia e diversificazione delle fonti energetiche	0,00	previsione di competenza di cui già impegnato di cui fondo pluriennale vincolato previsione di cassa	0,00	0,00	0,00	0,00	0,00
					0,00	0,00	0,00	0,00
					0,00	0,00	0,00	0,00
					0,00	0,00	0,00	0,00
MISSIONE 18	Relazioni con le altre autonomie territoriali e locali							
1801	PROGRAMMA 01		Relazioni finanziarie con le altre autonomie territoriali					
	Titolo 1	0,00	Spese correnti	previsione di competenza di cui già impegnato di cui fondo pluriennale vincolato previsione di cassa	0,00	0,00	0,00	0,00
						0,00		
					0,00	0,00	0,00	0,00
						0,00		
	Titolo 2	0,00	Spese in conto capitale	previsione di competenza di cui già impegnato di cui fondo pluriennale vincolato previsione di cassa	0,00	0,00	0,00	0,00
						0,00		
					0,00	0,00	0,00	0,00
						0,00		
	Titolo 3	0,00	Spese per incremento di attività finanziarie	previsione di competenza di cui già impegnato di cui fondo pluriennale vincolato previsione di cassa	0,00	0,00	0,00	0,00
						0,00		
					0,00	0,00	0,00	0,00
						0,00		
	Totale programma 01	0,00	Relazioni finanziarie con le altre autonomie territoriali	previsione di competenza di cui già impegnato di cui fondo pluriennale vincolato previsione di cassa	0,00	0,00	0,00	0,00
						0,00		
					0,00	0,00	0,00	0,00
						0,00		
1802	PROGRAMMA 02		Politica regionale unitaria per le relazioni con le altre autonomie locali (solo per le Regioni)					
	Titolo 1	0,00	Spese correnti	previsione di competenza di cui già impegnato di cui fondo pluriennale vincolato previsione di cassa	0,00	0,00	0,00	0,00
						0,00		
					0,00	0,00	0,00	0,00
						0,00		
	Titolo 2	0,00	Spese in conto capitale	previsione di competenza di cui già impegnato di cui fondo pluriennale vincolato previsione di cassa	0,00	0,00	0,00	0,00
						0,00		
					0,00	0,00	0,00	0,00
						0,00		

MISSIONE, PROGRAMMA, TITOLO	DENOMINAZIONE	RESIDUI PRESUNTI AL TERMINE DELL'ESERCIZIO PRECEDENTE QUELLO CUI SI RIFERISCE IL BILANCIO		PREVISIONI DEFINITIVE DELL'ANNO PRECEDENTE QUELLO CUI SI RIFERISCE IL BILANCIO	PREVISIONI DEL BILANCIO PLURIENNALE		
					Previsioni dell'anno cui si riferisce il bilancio	Previsioni dell'anno 2014	Previsioni dell'anno 2015
Titolo 3	Spese per incremento di attività finanziarie	0,00	previsione di competenza <i>di cui già impegnato</i> <i>di cui fondo pluriennale vincolato</i>	0,00	0,00 0,00 0,00	0,00 0,00 0,00	0,00 0,00 0,00
Totale programma 02	Politica regionale unitaria per le relazioni con le altre autonomie locali (solo per le Regioni)	0,00	previsione di competenza <i>di cui già impegnato</i> <i>di cui fondo pluriennale vincolato</i> previsione di cassa	0,00	0,00 0,00 0,00 0,00	0,00 0,00 0,00 0,00	0,00 0,00 0,00 0,00
Totale MISSIONE 18	Relazioni con le altre autonomie territoriali e locali	0,00	previsione di competenza <i>di cui già impegnato</i> <i>di cui fondo pluriennale vincolato</i> previsione di cassa	0,00	0,00 0,00 0,00 0,00	0,00 0,00 0,00 0,00	0,00 0,00 0,00 0,00
MISSIONE 19	Relazioni internazionali						
1901	PROGRAMMA 01		Relazioni internazionali e Cooperazione allo sviluppo				
Titolo 1	Spese correnti	0,00	previsione di competenza <i>di cui già impegnato</i> <i>di cui fondo pluriennale vincolato</i> previsione di cassa	2.000,00	1.000,00 0,00 0,00 0,00	9.900,00 0,00 0,00 0,00	1.000,00 0,00 0,00 0,00
Titolo 2	Spese in conto capitale	0,00	previsione di competenza <i>di cui già impegnato</i> <i>di cui fondo pluriennale vincolato</i> previsione di cassa	0,00	0,00 0,00 0,00 0,00	0,00 0,00 0,00 0,00	0,00 0,00 0,00 0,00
Titolo 3	Spese per incremento di attività finanziarie	0,00	previsione di competenza <i>di cui già impegnato</i> <i>di cui fondo pluriennale vincolato</i> previsione di cassa	0,00	0,00 0,00 0,00 0,00	0,00 0,00 0,00 0,00	0,00 0,00 0,00 0,00
Totale programma 01	Relazioni internazionali e Cooperazione allo sviluppo	0,00	previsione di competenza <i>di cui già impegnato</i> <i>di cui fondo pluriennale vincolato</i> previsione di cassa	2.000,00	1.000,00 0,00 0,00 0,00	9.900,00 0,00 0,00 0,00	1.000,00 0,00 0,00 0,00

Allegato n. 7 - Bilancio di previsione

MISSIONE, PROGRAMMA, TITOLO	DENOMINAZIONE	RESIDUI PRESUNTI AL TERMINE DELL'ESERCIZIO PRECEDENTE QUELLO CUI SI RIFERISCE IL BILANCIO		PREVISIONI DEFINITIVE DELL'ANNO PRECEDENTE QUELLO CUI SI RIFERISCE IL BILANCIO	PREVISIONI DEL BILANCIO PLURIENNALE		
					Previsioni dell'anno cui si riferisce il bilancio	Previsioni dell'anno 2014	Previsioni dell'anno 2015
1902	PROGRAMMA 02	Cooperazione territoriale (solo per le Regioni)					
	Titolo 1	Spese correnti	0,00	previsione di competenza <i>di cui già impegnato</i> <i>di cui fondo pluriennale vincolato</i> previsione di cassa	0,00 0,00 0,00	0,00 0,00 0,00	0,00 0,00 0,00
	Titolo 2	Spese in conto capitale	0,00	previsione di competenza <i>di cui già impegnato</i> <i>di cui fondo pluriennale vincolato</i> previsione di cassa	0,00 0,00 0,00	0,00 0,00 0,00	0,00 0,00 0,00
	Titolo 3	Spese per incremento di attività finanziarie	0,00	previsione di competenza <i>di cui già impegnato</i> <i>di cui fondo pluriennale vincolato</i> previsione di cassa	0,00 0,00 0,00	0,00 0,00 0,00	0,00 0,00 0,00
	Totale programma 02	Cooperazione territoriale (solo per le Regioni)	0,00	previsione di competenza <i>di cui già impegnato</i> <i>di cui fondo pluriennale vincolato</i> previsione di cassa	0,00 0,00 0,00	0,00 0,00 0,00	0,00 0,00 0,00
Totale MISSIONE 19		Relazioni internazionali	0,00	previsione di competenza <i>di cui già impegnato</i> <i>di cui fondo pluriennale vincolato</i> previsione di cassa	2.000,00 0,00 0,00	1.000,00 0,00 0,00	9.900,00 0,00 0,00
MISSIONE 20		Fondi e accantonamenti					
2001	PROGRAMMA 01	Fondo di riserva					
	Titolo 1	Spese correnti	0,00	previsione di competenza <i>di cui già impegnato</i> <i>di cui fondo pluriennale vincolato</i> previsione di cassa	42,60 0,00 0,00	884.875,00 0,00 0,00	1.085.630,05 0,00 0,00
	Titolo 2	Spese in conto capitale	0,00	previsione di competenza <i>di cui già impegnato</i> <i>di cui fondo pluriennale vincolato</i> previsione di cassa	0,00 0,00 0,00	0,00 0,00 0,00	0,00 0,00 0,00

Allegato n. 7 - Bilancio di previsione

MISSIONE, PROGRAMMA, TITOLO	DENOMINAZIONE	RESIDUI PRESUNTI AL TERMINE DELL'ESERCIZIO PRECEDENTE QUELLO CUI SI RIFERISCE IL BILANCIO		PREVISIONI DEFINITIVE DELL'ANNO PRECEDENTE QUELLO CUI SI RIFERISCE IL BILANCIO	PREVISIONI DEL BILANCIO PLURIENNALE			
					Previsioni dell'anno cui si riferisce il bilancio	Previsioni dell'anno 2014	Previsioni dell'anno 2015	
Totale programma 01	Fondo di riserva	0,00	previsione di competenza <i>di cui già impegnato</i> <i>di cui fondo pluriennale vincolato</i> previsione di cassa	42,60 0,00 0,00 0,00	884.875,00 0,00 0,00 0,00	1.085.630,05 0,00 0,00 0,00	1.085.932,23 0,00 0,00 0,00	
2002	PROGRAMMA 02	Fondo svalutazione crediti						
	Titolo 1	Spese correnti	0,00	previsione di competenza <i>di cui già impegnato</i> <i>di cui fondo pluriennale vincolato</i> previsione di cassa	1.024.720,62 0,00 0,00 0,00	3.775.098,09 0,00 0,00 0,00	608.358,00 0,00 0,00 0,00	608.358,00 0,00 0,00 0,00
	Totale programma 02	Fondo svalutazione crediti	0,00	previsione di competenza <i>di cui già impegnato</i> <i>di cui fondo pluriennale vincolato</i> previsione di cassa	1.024.720,62 0,00 0,00 0,00	3.775.098,09 0,00 0,00 0,00	608.358,00 0,00 0,00 0,00	608.358,00 0,00 0,00 0,00
2003	PROGRAMMA 03	Altri Fondi						
	Titolo 1	Spese correnti	0,00	previsione di competenza <i>di cui già impegnato</i> <i>di cui fondo pluriennale vincolato</i> previsione di cassa	0,00 0,00 0,00 0,00	0,00 0,00 0,00 0,00	0,00 0,00 0,00 0,00	0,00 0,00 0,00 0,00
	Titolo 2	Spese in conto capitale	0,00	previsione di competenza <i>di cui già impegnato</i> <i>di cui fondo pluriennale vincolato</i> previsione di cassa	0,00 0,00 0,00 0,00	0,00 0,00 0,00 0,00	0,00 0,00 0,00 0,00	0,00 0,00 0,00 0,00
	Totale programma 03	Altri Fondi	0,00	previsione di competenza <i>di cui già impegnato</i> <i>di cui fondo pluriennale vincolato</i> previsione di cassa	0,00 0,00 0,00 0,00	0,00 0,00 0,00 0,00	0,00 0,00 0,00 0,00	0,00 0,00 0,00 0,00
Totale MISSIONE 20	Fondi e accantonamenti	0,00	previsione di competenza <i>di cui già impegnato</i> <i>di cui fondo pluriennale vincolato</i> previsione di cassa	1.024.763,22 0,00 0,00 0,00	4.659.973,09 0,00 0,00 0,00	1.693.988,05 0,00 0,00 0,00	1.694.290,23 0,00 0,00 0,00	
MISSIONE 50	Debito pubblico							
5001	PROGRAMMA 01	Quota interessi ammortamento mutui e prestiti obbligazionari						

Allegato n. 7 - Bilancio di previsione

MISSIONE, PROGRAMMA, TITOLO	DENOMINAZIONE	RESIDUI PRESUNTI AL TERMINE DELL'ESERCIZIO PRECEDENTE QUELLO CUI SI RIFERISCE IL BILANCIO		PREVISIONI DEFINITIVE DELL'ANNO PRECEDENTE QUELLO CUI SI RIFERISCE IL BILANCIO	PREVISIONI DEL BILANCIO PLURIENNALE		
					Previsioni dell'anno cui si riferisce il bilancio	Previsioni dell'anno 2014	Previsioni dell'anno 2015
Titolo 1	Spese correnti	0,00	previsione di competenza <i>di cui già impegnato</i> <i>di cui fondo pluriennale vincolato</i>	0,00	0,00 0,00 0,00	0,00 0,00 0,00	0,00 0,00 0,00
Totale programma 01	Quota interessi ammortamento mutui e prestiti obbligazionari	0,00	previsione di competenza <i>di cui già impegnato</i> <i>di cui fondo pluriennale vincolato</i> previsione di cassa	0,00	0,00 0,00 0,00 0,00	0,00 0,00 0,00 0,00	0,00 0,00 0,00 0,00
5002 PROGRAMMA 02	Quota capitale ammortamento mutui e prestiti obbligazionari						
Titolo 4	Rimborso di prestiti	0,00	previsione di competenza <i>di cui già impegnato</i> <i>di cui fondo pluriennale vincolato</i> previsione di cassa	21.277.966,72	7.000.000,00 0,00 0,00 0,00	7.100.000,00 0,00 0,00 0,00	7.200.000,00 0,00 0,00 0,00
Totale programma 02	Quota capitale ammortamento mutui e prestiti obbligazionari	0,00	previsione di competenza <i>di cui già impegnato</i> <i>di cui fondo pluriennale vincolato</i> previsione di cassa	21.277.966,72	7.000.000,00 0,00 0,00 0,00	7.100.000,00 0,00 0,00 0,00	7.200.000,00 0,00 0,00 0,00
Totale MISSIONE 50	Debito pubblico	0,00	previsione di competenza <i>di cui già impegnato</i> <i>di cui fondo pluriennale vincolato</i> previsione di cassa	21.277.966,72	7.000.000,00 0,00 0,00 0,00	7.100.000,00 0,00 0,00 0,00	7.200.000,00 0,00 0,00 0,00
MISSIONE 60	Anticipazioni finanziarie						
6001 PROGRAMMA 01	Restituzione anticipazioni di tesoreria						
Titolo 1	Spese correnti	0,00	previsione di competenza <i>di cui già impegnato</i> <i>di cui fondo pluriennale vincolato</i> previsione di cassa	0,00	0,00 0,00 0,00 0,00	0,00 0,00 0,00 0,00	0,00 0,00 0,00 0,00
Titolo 5	Chiusura Anticipazioni da istituto tesoriere/cassiere	0,00	previsione di competenza <i>di cui già impegnato</i> <i>di cui fondo pluriennale vincolato</i> previsione di cassa	5.000.000,00	5.000.000,00 0,00 0,00 0,00	5.000.000,00 0,00 0,00 0,00	5.000.000,00 0,00 0,00 0,00

MISSIONE, PROGRAMMA, TITOLO	DENOMINAZIONE	RESIDUI PRESUNTI AL TERMINE DELL'ESERCIZIO PRECEDENTE QUELLO CUI SI RIFERISCE IL BILANCIO		PREVISIONI DEFINITIVE DELL'ANNO PRECEDENTE QUELLO CUI SI RIFERISCE IL BILANCIO	PREVISIONI DEL BILANCIO PLURIENNALE			
					Previsioni dell'anno cui si riferisce il bilancio	Previsioni dell'anno 2014	Previsioni dell'anno 2015	
Totale programma 01	Restituzione anticipazioni di tesoreria	0,00	previsione di competenza di cui già impegnato di cui fondo pluriennale vincolato previsione di cassa	5.000.000,00	5.000.000,00 0,00 0,00 0,00	5.000.000,00 0,00 0,00	5.000.000,00 0,00 0,00	
Totale MISSIONE 60	Anticipazioni finanziarie	0,00	previsione di competenza di cui già impegnato di cui fondo pluriennale vincolato previsione di cassa	5.000.000,00	5.000.000,00 0,00 0,00 0,00	5.000.000,00 0,00 0,00	5.000.000,00 0,00 0,00	
MISSIONE 99	Servizi per conto terzi							
9901	PROGRAMMA 01		Servizi per conto terzi - Partite di giro					
	Titolo 7		Spese per conto terzi e partite di giro	7.286.691,15	previsione di competenza di cui già impegnato di cui fondo pluriennale vincolato previsione di cassa	25.430.000,00 110.000,00 0,00 0,00	25.680.000,00 0,00 0,00	26.180.000,00 0,00 0,00
Totale programma 01	Servizi per conto terzi - Partite di giro	7.286.691,15	previsione di competenza di cui già impegnato di cui fondo pluriennale vincolato previsione di cassa	25.430.000,00	25.680.000,00 110.000,00 0,00 0,00	26.180.000,00 0,00 0,00	25.180.000,00 0,00 0,00	
9902	PROGRAMMA 02		Anticipazioni per il finanziamento del sistema sanitario nazionale					
	Titolo 7		Spese per conto terzi e partite di giro	0,00	previsione di competenza di cui già impegnato di cui fondo pluriennale vincolato previsione di cassa	0,00 0,00 0,00 0,00	0,00 0,00 0,00	0,00 0,00 0,00
Totale programma 02	Anticipazioni per il finanziamento del sistema sanitario nazionale	0,00	previsione di competenza di cui già impegnato di cui fondo pluriennale vincolato previsione di cassa	0,00	0,00 0,00 0,00 0,00	0,00 0,00 0,00	0,00 0,00 0,00	
Totale MISSIONE 99	Servizi per conto terzi	7.286.691,15	previsione di competenza di cui già impegnato di cui fondo pluriennale vincolato previsione di cassa	25.430.000,00	25.680.000,00 110.000,00 0,00 0,00	26.180.000,00 0,00 0,00	25.180.000,00 0,00 0,00	

MISSIONE, PROGRAMMA, TITOLO	DENOMINAZIONE	RESIDUI PRESUNTI AL TERMINE DELL'ESERCIZIO PRECEDENTE QUELLO CUI SI RIFERISCE IL BILANCIO		PREVISIONI DEFINITIVE DELL'ANNO PRECEDENTE QUELLO CUI SI RIFERISCE IL BILANCIO	PREVISIONI DEL BILANCIO PLURIENNALE		
					Previsioni dell'anno cui si riferisce il bilancio	Previsioni dell'anno 2014	Previsioni dell'anno 2015
	TOTALE MISSIONI	87.229.722,56	previsione di competenza <i>di cui già impegnato</i> <i>di cui fondo pluriennale vincolato</i> previsione di cassa	222.290.565,78	267.707.777,32 6.537.649,56 41.011.391,50 0,00	225.565.780,30 19.364.452,44	186.803.944,17 19.364.452,44
	TOTALE GENERALE DELLE SPESE	87.229.722,56	previsione di competenza <i>di cui già impegnato</i> <i>di cui fondo pluriennale vincolato</i> previsione di cassa	222.290.565,78	267.707.777,32 6.537.649,56 41.011.391,50 0,00	225.565.780,30 19.364.452,44	186.803.944,17 19.364.452,44

BILANCIO DI PREVISIONE PLURIENNALE
SPESE PER FUNZIONI DELEGATE DALLE REGIONI

MISSIONE, PROGRAMMA, TITOLO	DENOMINAZIONE	RESIDUI PRESUNTI AL TERMINE DELL'ESERCIZIO PRECEDENTE QUELLO CUI SI RIFERISCE IL BILANCIO		PREVISIONI DEFINITIVE DELL'ANNO PRECEDENTE QUELLO CUI SI RIFERISCE IL BILANCIO	PREVISIONI DEL BILANCIO PLURIENNALE			
					Previsioni dell'anno cui si riferisce il bilancio	Previsioni dell'anno 2014	Previsioni dell'anno 2015	
MISSIONE	10	Trasporti e diritto alla mobilità						
1002	PROGRAMMA 02	Trasporto pubblico locale						
	Titolo 1	Spese correnti	10.815,38	previsione di competenza <i>di cui già impegnato</i> <i>di cui fondo pluriennale vincolato</i> previsione di cassa	0,00 0,00 0,00 0,00	31.584,95 0,00 0,00 0,00	0,00 0,00 0,00 0,00	0,00 0,00 0,00 0,00
	Totale programma 02	Trasporto pubblico locale	10.815,38	previsione di competenza <i>di cui già impegnato</i> <i>di cui fondo pluriennale vincolato</i> previsione di cassa	0,00 0,00 0,00 0,00	31.584,95 0,00 0,00 0,00	0,00 0,00 0,00 0,00	0,00 0,00 0,00 0,00
Totale MISSIONE 10		Trasporti e diritto alla mobilità	10.815,38	previsione di competenza <i>di cui già impegnato</i> <i>di cui fondo pluriennale vincolato</i> previsione di cassa	0,00 0,00 0,00 0,00	31.584,95 0,00 0,00 0,00	0,00 0,00 0,00 0,00	0,00 0,00 0,00 0,00
MISSIONE	12	Diritti sociali, politiche sociali e famiglia						
1201	PROGRAMMA 01	Interventi per l'infanzia e i minori e per asili nido						
	Titolo 1	Spese correnti	6.629,75	previsione di competenza <i>di cui già impegnato</i> <i>di cui fondo pluriennale vincolato</i> previsione di cassa	270.000,00 0,00 0,00 0,00	540.000,00 0,00 0,00 0,00	270.055,28 0,00 0,00 0,00	270.000,00 0,00 0,00 0,00
	Totale programma 01	Interventi per l'infanzia e i minori e per asili nido	6.629,75	previsione di competenza <i>di cui già impegnato</i> <i>di cui fondo pluriennale vincolato</i> previsione di cassa	270.000,00 0,00 0,00 0,00	540.000,00 0,00 0,00 0,00	270.055,28 0,00 0,00 0,00	270.000,00 0,00 0,00 0,00

MISSIONE, PROGRAMMA, TITOLO	DENOMINAZIONE	RESIDUI PRESUNTI AL TERMINE DELL'ESERCIZIO PRECEDENTE QUELLO CUI SI RIFERISCE IL BILANCIO		PREVISIONI DEFINITIVE DELL'ANNO PRECEDENTE QUELLO CUI SI RIFERISCE IL BILANCIO	PREVISIONI DEL BILANCIO PLURIENNALE		
					Previsioni dell'anno cui si riferisce il bilancio	Previsioni dell'anno 2014	Previsioni dell'anno 2015
Totale MISSIONE 12	Diritti sociali, politiche sociali e famiglia	6.629,75	previsione di competenza	270.000,00	540.000,00	270.055,28	270.000,00
			<i>di cui già impegnato</i>		0,00		
			<i>di cui fondo pluriennale vincolato</i>	0,00	0,00	0,00	0,00
			previsione di cassa		0,00		
TOTALE MISSIONI		17.445,13	previsione di competenza	270.000,00	571.584,95	270.055,28	270.000,00
			<i>di cui già impegnato</i>		0,00		
			<i>di cui fondo pluriennale vincolato</i>	0,00	0,00	0,00	0,00
			previsione di cassa		0,00		

BILANCIO DI PREVISIONE PLURIENNALE
UTILIZZO DI CONTRIBUTI E TRASFERIMENTI DA PARTE DI ORGANISMI

MISSIONE, PROGRAMMA, TITOLO	DENOMINAZIONE	RESIDUI PRESUNTI AL TERMINI DELL'ESERCIZIO PRECEDENTE QUELLO CUI SI RIFERISCE IL BILANCIO		PREVISIONI DEFINITIVE DELL'ANNO PRECEDENTE QUELLO CUI SI RIFERISCE IL BILANCIO	PREVISIONI DEL BILANCIO PLURIENNALE			
					Previsioni dell'anno cui si riferisce il bilancio	Previsioni dell'anno 2014	Previsioni dell'anno 2015	
MISSIONE 01	Servizi istituzionali, generali e di gestione							
0101	PROGRAMMA 01	Organi istituzionali						
	Titolo 1	Spese correnti	0,00	previsione di competenza <i>di cui già impegnato</i>	0,00	0,00	0,00	0,00
				<i>di cui fondo pluriennale vincolato</i>	0,00	0,00	0,00	0,00
				previsione di cassa		0,00		
	Totale programma 01	Organi istituzionali	0,00	previsione di competenza <i>di cui già impegnato</i>	0,00	0,00	0,00	0,00
				<i>di cui fondo pluriennale vincolato</i>	0,00	0,00	0,00	0,00
				previsione di cassa		0,00		
0110	PROGRAMMA 10	Risorse umane						
	Titolo 1	Spese correnti	0,00	previsione di competenza <i>di cui già impegnato</i>	0,00	0,00	0,00	0,00
				<i>di cui fondo pluriennale vincolato</i>	0,00	0,00	0,00	0,00
				previsione di cassa		0,00		
	Totale programma 10	Risorse umane	0,00	previsione di competenza <i>di cui già impegnato</i>	0,00	0,00	0,00	0,00
				<i>di cui fondo pluriennale vincolato</i>	0,00	0,00	0,00	0,00
				previsione di cassa		0,00		
Totale MISSIONE 01	Servizi istituzionali, generali e di gestione		0,00	previsione di competenza <i>di cui già impegnato</i>	0,00	0,00	0,00	0,00
				<i>di cui fondo pluriennale vincolato</i>	0,00	0,00	0,00	0,00
				previsione di cassa		0,00		
MISSIONE 04	Istruzione e diritto allo studio							
0407	PROGRAMMA 07	Diritto allo studio						

MISSIONE, PROGRAMMA, TITOLO	DENOMINAZIONE	RESIDUI PRESUNTI AL TERMINE DELL'ESERCIZIO PRECEDENTE QUELLO CUI SI RIFERISCE IL BILANCIO		PREVISIONI DEFINITIVE DELL'ANNO PRECEDENTE QUELLO CUI SI RIFERISCE IL BILANCIO	PREVISIONI DEL BILANCIO PLURIENNALE		
					Previsioni dell'anno cui si riferisce il bilancio	Previsioni dell'anno 2014	Previsioni dell'anno 2015
Titolo 1	Spese correnti	0,00	previsione di competenza <i>di cui già impegnato</i> <i>di cui fondo pluriennale vincolato</i> previsione di cassa	1.024.216,00 0,00 0,00	824.216,00 0,00 0,00	75.785,00 0,00	0,00 0,00
Totale programma 07	Diritto allo studio	0,00	previsione di competenza <i>di cui già impegnato</i> <i>di cui fondo pluriennale vincolato</i> previsione di cassa	1.024.216,00 0,00 0,00	824.216,00 0,00 0,00	75.785,00 0,00	0,00 0,00
Totale MISSIONE 04	Istruzione e diritto allo studio	0,00	previsione di competenza <i>di cui già impegnato</i> <i>di cui fondo pluriennale vincolato</i> previsione di cassa	1.024.216,00 0,00 0,00	824.216,00 0,00 0,00	75.785,00 0,00	0,00 0,00
MISSIONE 07	Turismo						
0701	PROGRAMMA 01		Sviluppo e valorizzazione del turismo				
Titolo 1	Spese correnti	0,00	previsione di competenza <i>di cui già impegnato</i> <i>di cui fondo pluriennale vincolato</i> previsione di cassa	96.000,00 0,00 0,00	0,00 0,00 0,00	0,00 0,00	0,00 0,00
Totale programma 01	Sviluppo e valorizzazione del turismo	0,00	previsione di competenza <i>di cui già impegnato</i> <i>di cui fondo pluriennale vincolato</i> previsione di cassa	96.000,00 0,00 0,00	0,00 0,00 0,00	0,00 0,00	0,00 0,00
Totale MISSIONE 07	Turismo	0,00	previsione di competenza <i>di cui già impegnato</i> <i>di cui fondo pluriennale vincolato</i> previsione di cassa	96.000,00 0,00 0,00	0,00 0,00 0,00	0,00 0,00	0,00 0,00
MISSIONE 09	Sviluppo sostenibile e tutela del territorio e dell'ambiente						
0902	PROGRAMMA 02		Tutela, valorizzazione e recupero ambientale				
Titolo 1	Spese correnti	0,00	previsione di competenza <i>di cui già impegnato</i> <i>di cui fondo pluriennale vincolato</i> previsione di cassa	144.555,10 0,00 0,00	0,00 0,00 0,00	144.555,10 0,00	0,00 0,00

MISSIONE, PROGRAMMA, TITOLO	DENOMINAZIONE	RESIDUI PRESUNTI AL TERMINE DELL'ESERCIZIO PRECEDENTE QUELLO CUI SI RIFERISCE IL BILANCIO		PREVISIONI DEFINITIVE DELL'ANNO PRECEDENTE QUELLO CUI SI RIFERISCE IL BILANCIO	PREVISIONI DEL BILANCIO PLURIENNALE		
					Previsioni dell'anno cui si riferisce il bilancio	Previsioni dell'anno 2014	Previsioni dell'anno 2015
Totale programma 02	Tutela, valorizzazione e recupero ambientale	0,00	previsione di competenza <i>di cui già impegnato</i> <i>di cui fondo pluriennale vincolato</i> previsione di cassa	144.555,10 0,00 0,00	0,00 0,00 0,00 0,00	144.555,10 0,00 0,00	0,00 0,00 0,00
0908 PROGRAMMA 08	Qualità dell'aria e riduzione dell'inquinamento						
Titolo 1	Spese correnti	21.180,68	previsione di competenza <i>di cui già impegnato</i> <i>di cui fondo pluriennale vincolato</i> previsione di cassa	150.000,00 0,00 0,00	760.333,42 0,00 0,00 0,00	816.820,79 0,00 0,00	746.000,00 0,00 0,00
Totale programma 08	Qualità dell'aria e riduzione dell'inquinamento	21.180,68	previsione di competenza <i>di cui già impegnato</i> <i>di cui fondo pluriennale vincolato</i> previsione di cassa	150.000,00 0,00 0,00	760.333,42 0,00 0,00 0,00	816.820,79 0,00 0,00	746.000,00 0,00 0,00
Totale MISSIONE 09	Sviluppo sostenibile e tutela del territorio e dell'ambiente	21.180,68	previsione di competenza <i>di cui già impegnato</i> <i>di cui fondo pluriennale vincolato</i> previsione di cassa	294.555,10 0,00 0,00	760.333,42 0,00 0,00 0,00	961.375,89 0,00 0,00 0,00	746.000,00 0,00 0,00 0,00
MISSIONE 12	Diritti sociali, politiche sociali e famiglia						
1204 PROGRAMMA 04	Interventi per i soggetti a rischio di esclusione sociale						
Titolo 1	Spese correnti	44.452,55	previsione di competenza <i>di cui già impegnato</i> <i>di cui fondo pluriennale vincolato</i> previsione di cassa	63.404,70 0,00 0,00	109.244,80 0,00 0,00 0,00	75.229,59 0,00 0,00	50.000,00 0,00 0,00
Totale programma 04	Interventi per i soggetti a rischio di esclusione sociale	44.452,55	previsione di competenza <i>di cui già impegnato</i> <i>di cui fondo pluriennale vincolato</i> previsione di cassa	63.404,70 0,00 0,00	109.244,80 0,00 0,00 0,00	75.229,59 0,00 0,00	50.000,00 0,00 0,00

MISSIONE, PROGRAMMA, TITOLO	DENOMINAZIONE	RESIDUI PRESUNTI AL TERMINE DELL'ESERCIZIO PRECEDENTE QUELLO CUI SI RIFERISCE IL BILANCIO		PREVISIONI DEFINITIVE DELL'ANNO PRECEDENTE QUELLO CUI SI RIFERISCE IL BILANCIO	PREVISIONI DEL BILANCIO PLURIENNALE		
					Previsioni dell'anno cui si riferisce il bilancio	Previsioni dell'anno 2014	Previsioni dell'anno 2015
Totale MISSIONE 12	Diritti sociali, politiche sociali e famiglia	44.452,55	previsione di competenza	63.404,70	109.244,80	75.229,59	50.000,00
			<i>di cui già impegnato</i>		0,00		
			<i>di cui fondo pluriennale vincolato</i>	0,00	0,00	0,00	0,00
			previsione di cassa		0,00		
TOTALE MISSIONI		65.633,23	previsione di competenza	1.478.175,80	1.693.794,22	1.112.390,48	796.000,00
			<i>di cui già impegnato</i>		0,00		
			<i>di cui fondo pluriennale vincolato</i>	0,00	0,00	0,00	0,00
			previsione di cassa		0,00		

BILANCIO DI PREVISIONE PLURIENNALE
RIEPILOGO GENERALE DELLE SPESE PER TITOLI

TITOLO	DENOMINAZIONE	RESIDUI PRESUNTI AL TERMINI DELL'ESERCIZIO PRECEDENTE QUELLO CUI SI RIFERISCE IL BILANCIO		PREVISIONI DEFINITIVE DELL'ANNO PRECEDENTE QUELLO CUI SI RIFERISCE IL BILANCIO	PREVISIONI DEL BILANCIO PLURIENNALE		
					Previsioni dell'anno cui si riferisce il bilancio	Previsioni dell'anno 2014	Previsioni dell'anno 2015
	DISAVANZO DI AMMINISTRAZIONE				0,00		
Titolo 1	Spese correnti	19.097.600,32	previsione di competenza <i>di cui già impegnato</i> <i>di cui fondo pluriennale vincolato</i> previsione di cassa	96.445.150,76 0,00	128.600.578,51 6.427.649,56 15.938.100,37 0,00	129.397.520,08 9.006.098,50	117.473.621,14 9.006.098,50
Titolo 2	Spese in conto capitale	60.845.431,09	previsione di competenza <i>di cui già impegnato</i> <i>di cui fondo pluriennale vincolato</i> previsione di cassa	69.719.098,10 0,00	100.181.031,41 0,00 25.073.291,13 0,00	57.438.260,22 10.358.353,94	31.500.323,03 10.358.353,94
Titolo 3	Spese per incremento di attività finanziarie	0,00	previsione di competenza <i>di cui già impegnato</i> <i>di cui fondo pluriennale vincolato</i> previsione di cassa	4.418.350,20 0,00	1.246.167,40 0,00 0,00 0,00	450.000,00 0,00	450.000,00 0,00
Titolo 4	Rimborso di prestiti	0,00	previsione di competenza <i>di cui già impegnato</i> <i>di cui fondo pluriennale vincolato</i> previsione di cassa	21.277.966,72 0,00	7.000.000,00 0,00 0,00 0,00	7.100.000,00 0,00	7.200.000,00 0,00
Titolo 5	Chiusura Anticipazioni da istituto tesoriere/cassiere	0,00	previsione di competenza <i>di cui già impegnato</i> <i>di cui fondo pluriennale vincolato</i> previsione di cassa	5.000.000,00 0,00	5.000.000,00 0,00 0,00 0,00	5.000.000,00 0,00	5.000.000,00 0,00
Titolo 7	Spese per conto terzi e partite di giro	7.286.691,15	previsione di competenza <i>di cui già impegnato</i> <i>di cui fondo pluriennale vincolato</i> previsione di cassa	25.430.000,00 0,00	25.680.000,00 110.000,00 0,00 0,00	26.180.000,00 0,00	25.180.000,00 0,00

TITOLO	DENOMINAZIONE	RESIDUI PRESUNTI AL TERMINE DELL'ESERCIZIO PRECEDENTE QUELLO CUI SI RIFERISCE IL BILANCIO		PREVISIONI DEFINITIVE DELL'ANNO PRECEDENTE QUELLO CUI SI RIFERISCE IL BILANCIO	PREVISIONI DEL BILANCIO PLURIENNALE		
					Previsioni dell'anno cui si riferisce il bilancio	Previsioni dell'anno 2014	Previsioni dell'anno 2015
TOTALE TITOLI		87.229.722,56	previsione di competenza <i>di cui già impegnato</i> <i>di cui fondo pluriennale vincolato</i> previsione di cassa	222.290.565,78	267.707.777,32 6.537.649,56 41.011.391,50 0,00	225.565.780,30 19.364.452,44	186.803.944,17 19.364.452,44
TOTALE GENERALE DELLE SPESE		87.229.722,56	previsione di competenza <i>di cui già impegnato</i> <i>di cui fondo pluriennale vincolato</i> previsione di cassa	222.290.565,78	267.707.777,32 6.537.649,56 41.011.391,50 0,00	225.565.780,30 19.364.452,44	186.803.944,17 19.364.452,44

BILANCIO DI PREVISIONE PLURIENNALE

RIEPILOGO GENERALE DELLE SPESE PER MISSIONE

RIEPILOGO DELLE MISSIONI	DENOMINAZIONE	RESIDUI PRESUNTI AL TERMINE DELL'ESERCIZIO PRECEDENTE QUELLO CUI SI RIFERISCE IL BILANCIO		PREVISIONI DEFINITIVE DELL'ANNO PRECEDENTE QUELLO CUI SI RIFERISCE IL BILANCIO	PREVISIONI DEL BILANCIO PLURIENNALE		
					Previsioni dell'anno cui si riferisce il bilancio	Previsioni dell'anno 2014	Previsioni dell'anno 2015
Totale MISSIONE 01	Servizi istituzionali, generali e di gestione	10.609.771,10	previsione di competenza <i>di cui già impegnato</i> <i>di cui fondo pluriennale vincolato</i>	31.192.280,64	48.527.767,87 1.068.548,81 18.209.993,65	40.416.084,91 0,00 11.193.930,08	33.957.831,81 0,00 11.193.930,08
Totale MISSIONE 02	Giustizia	1.499.047,20	previsione di competenza <i>di cui già impegnato</i> <i>di cui fondo pluriennale vincolato</i>	1.656.485,98	3.468.932,69 125.114,13 1.544.121,52	3.131.432,41 0,00 650.086,34	2.237.397,23 0,00 650.086,34
Totale MISSIONE 03	Ordine pubblico e sicurezza	651.790,85	previsione di competenza <i>di cui già impegnato</i> <i>di cui fondo pluriennale vincolato</i>	6.362.969,93	7.170.691,63 473.577,00 430.814,01	6.641.595,64 0,00 235.659,36	6.446.440,99 0,00 235.659,36
Totale MISSIONE 04	Istruzione e diritto allo studio	6.295.768,33	previsione di competenza <i>di cui già impegnato</i> <i>di cui fondo pluriennale vincolato</i>	17.049.979,20	22.529.674,85 2.075.657,65 5.478.625,81	22.796.628,64 0,00 2.652.318,54	17.034.421,33 0,00 2.652.318,54
Totale MISSIONE 05	Tutela e valorizzazione dei beni e attività culturali	7.196.692,82	previsione di competenza <i>di cui già impegnato</i> <i>di cui fondo pluriennale vincolato</i>	10.986.124,82	14.180.450,01 98.759,24 3.855.659,77	13.096.781,14 0,00 1.672.003,89	9.019.270,12 0,00 1.672.003,89
Totale MISSIONE 06	Politiche giovanili, sport e tempo libero	4.281.978,50	previsione di competenza <i>di cui già impegnato</i> <i>di cui fondo pluriennale vincolato</i>	5.422.594,39	3.637.201,59 62.411,52 410.143,49	4.668.772,62 0,00 147.967,61	3.344.470,37 0,00 147.967,61
Totale MISSIONE 07	Turismo	340.287,76	previsione di competenza <i>di cui già impegnato</i> <i>di cui fondo pluriennale vincolato</i>	1.052.577,45	841.881,68 0,00 31.807,90	665.629,09 0,00 31.807,90	665.067,77 0,00 31.807,90
Totale MISSIONE 08	Assetto del territorio ed edilizia abitativa	10.115.615,82	previsione di competenza <i>di cui già impegnato</i> <i>di cui fondo pluriennale vincolato</i>	7.788.396,45	14.901.687,49 0,00 2.195.898,88	5.480.592,60 0,00 309.490,82	3.004.076,29 0,00 309.490,82
Totale MISSIONE 09	Sviluppo sostenibile e tutela del territorio e dell'ambiente	5.205.996,16	previsione di competenza <i>di cui già impegnato</i> <i>di cui fondo pluriennale vincolato</i>	18.441.878,23	19.833.290,72 0,00 1.244.126,95	27.776.883,36 0,00 65.270,71	23.751.631,26 0,00 65.270,71

Allegato n. 7 - Bilancio di previsione

RIEPILOGO DELLE MISSIONI	DENOMINAZIONE	RESIDUI PRESUNTI AL TERMINE DELL'ESERCIZIO PRECEDENTE QUELLO CUI SI RIFERISCE IL BILANCIO		PREVISIONI DEFINITIVE DELL'ANNO PRECEDENTE QUELLO CUI SI RIFERISCE IL BILANCIO	PREVISIONI DEL BILANCIO PLURIENNALE		
					Previsioni dell'anno cui si riferisce il bilancio	Previsioni dell'anno 2014	Previsioni dell'anno 2015
Totale MISSIONE 10	Trasporti e diritto alla mobilità	21.242.002,85	previsione di competenza <i>di cui già impegnato</i> <i>di cui fondo pluriennale vincolato</i>	33.018.464,69	48.858.800,75 0,00 6.674.032,13	31.418.352,77 0,00 1.469.749,80	23.821.815,96 0,00 1.469.749,80
Totale MISSIONE 11	Soccorso civile	4.016.733,64	previsione di competenza <i>di cui già impegnato</i> <i>di cui fondo pluriennale vincolato</i>	11.867.678,89	15.544.459,69 0,00 42.713,68	1.049.317,40 0,00 42.713,68	308.783,68 0,00 42.713,68
Totale MISSIONE 12	Diritti sociali, politiche sociali e famiglia	7.605.621,57	previsione di competenza <i>di cui già impegnato</i> <i>di cui fondo pluriennale vincolato</i>	22.953.472,35	23.867.528,36 2.522.081,21 893.453,71	26.450.255,32 0,00 893.453,71	22.448.713,08 0,00 893.453,71
Totale MISSIONE 13	Tutela della salute	0,00	previsione di competenza <i>di cui già impegnato</i> <i>di cui fondo pluriennale vincolato</i>	0,00	0,00 0,00 0,00	0,00 0,00 0,00	0,00 0,00 0,00
Totale MISSIONE 14	Sviluppo economico e competitività	881.724,81	previsione di competenza <i>di cui già impegnato</i> <i>di cui fondo pluriennale vincolato</i>	1.762.932,82	2.004.436,90 1.500,00 0,00	1.989.566,35 0,00 0,00	1.688.734,05 0,00 0,00
Totale MISSIONE 15	Politiche per il lavoro e la formazione professionale	0,00	previsione di competenza <i>di cui già impegnato</i> <i>di cui fondo pluriennale vincolato</i>	0,00	0,00 0,00 0,00	0,00 0,00 0,00	0,00 0,00 0,00
Totale MISSIONE 16	Agricoltura, politiche agroalimentari e pesca	0,00	previsione di competenza <i>di cui già impegnato</i> <i>di cui fondo pluriennale vincolato</i>	0,00	0,00 0,00 0,00	0,00 0,00 0,00	0,00 0,00 0,00
Totale MISSIONE 17	Energia e diversificazione delle fonti energetiche	0,00	previsione di competenza <i>di cui già impegnato</i> <i>di cui fondo pluriennale vincolato</i>	0,00	0,00 0,00 0,00	0,00 0,00 0,00	0,00 0,00 0,00
Totale MISSIONE 18	Relazioni con le altre autonomie territoriali e locali	0,00	previsione di competenza <i>di cui già impegnato</i> <i>di cui fondo pluriennale vincolato</i>	0,00	0,00 0,00 0,00	0,00 0,00 0,00	0,00 0,00 0,00
Totale MISSIONE 19	Relazioni internazionali	0,00	previsione di competenza <i>di cui già impegnato</i> <i>di cui fondo pluriennale vincolato</i>	2.000,00	1.000,00 0,00 0,00	9.900,00 0,00 0,00	1.000,00 0,00 0,00

RIEPILOGO DELLE MISSIONI	DENOMINAZIONE	RESIDUI PRESUNTI AL TERMINE DELL'ESERCIZIO PRECEDENTE QUELLO CUI SI RIFERISCE IL BILANCIO		PREVISIONI DEFINITIVE DELL'ANNO PRECEDENTE QUELLO CUI SI RIFERISCE IL BILANCIO	PREVISIONI DEL BILANCIO PLURIENNALE		
					Previsioni dell'anno cui si riferisce il bilancio	Previsioni dell'anno 2014	Previsioni dell'anno 2015
Totale MISSIONE 20	Fondi e accantonamenti	0,00	previsione di competenza	1.024.763,22	4.659.973,09	1.693.988,05	1.694.290,23
			<i>di cui già impegnato</i>		0,00	0,00	0,00
			<i>di cui fondo pluriennale vincolato</i>	0,00	0,00	0,00	0,00
Totale MISSIONE 50	Debito pubblico	0,00	previsione di competenza	21.277.966,72	7.000.000,00	7.100.000,00	7.200.000,00
			<i>di cui già impegnato</i>		0,00	0,00	0,00
			<i>di cui fondo pluriennale vincolato</i>	0,00	0,00	0,00	0,00
Totale MISSIONE 60	Anticipazioni finanziarie	0,00	previsione di competenza	5.000.000,00	5.000.000,00	5.000.000,00	5.000.000,00
			<i>di cui già impegnato</i>		0,00	0,00	0,00
			<i>di cui fondo pluriennale vincolato</i>	0,00	0,00	0,00	0,00
Totale MISSIONE 99	Servizi per conto terzi	7.286.691,15	previsione di competenza	25.430.000,00	25.680.000,00	26.180.000,00	25.180.000,00
			<i>di cui già impegnato</i>		110.000,00	0,00	0,00
			<i>di cui fondo pluriennale vincolato</i>	0,00	0,00	0,00	0,00
TOTALE GENERALE DELLE SPESE		87.229.722,56	previsione di competenza	222.290.565,78	267.707.777,32	225.565.780,30	186.803.944,17
			<i>di cui già impegnato</i>		6.537.649,56	0,00	0,00
			<i>di cui fondo pluriennale vincolato</i>	0,00	41.011.391,50	19.364.452,44	19.364.452,44

QUADRO GENERALE RIASSUNTIVO

ENTRATE	CASSA ANNO DI RIFERIMENTO DEL BILANCIO 2013	COMPETENZA ANNO DI RIFERIMENTO DEL BILANCIO 2013	2014	2015	SPESE	CASSA ANNO DI RIFERIMENTO DEL BILANCIO 2013	COMPETENZA ANNO DI RIFERIMENTO DEL BILANCIO 2013	2014	2015
Fondo di cassa presunto all'inizio dell'esercizio	55.769.025,22								
Utilizzo avanzo presunto di amministrazione		2.300.000,00	0,00	0,00	Disavanzo di amministrazione		0,00	0,00	0,00
Fondo pluriennale vincolato		25.234.704,41	41.011.391,50	19.364.452,44					
TIT. 1 - Entrate correnti di natura tributaria, contributiva e perequativa	69.632.759,91	69.632.759,91	80.494.947,20	80.594.947,20	TIT. 1 - Spese correnti	108.885.143,17	128.600.578,51	129.397.520,08	117.473.621,14
TIT. 2 - Trasferimenti correnti	34.723.631,56	34.723.631,56	20.793.035,31	17.947.719,06	- di cui fondo pluriennale vincolato	0,00	15.938.100,37	9.006.098,50	9.006.098,50
TIT. 3 - Entrate extratributarie	25.353.279,55	29.079.337,69	19.271.437,20	17.124.856,38					
TIT. 4 - Entrate in conto capitale	17.000.000,00	47.784.258,09	30.414.969,09	19.191.969,09	TIT. 2 - Spese in conto capitale	16.000.000,00	100.181.031,41	57.438.260,22	31.500.323,03
					- di cui fondo pluriennale vincolato	0,00	25.073.291,13	10.358.353,94	10.358.353,94
TIT. 5 - Entrate da riduzione di attività finanziarie	0,00	400.000,00	400.000,00	400.000,00	TIT. 3 - Spese per incremento di attività finanziarie	50.000,00	1.246.167,40	450.000,00	450.000,00
Totale entrate finali	146.709.671,02	181.619.987,25	151.374.388,80	135.259.491,73	Totale spese finali	124.935.143,17	230.027.777,32	187.285.780,30	149.423.944,17
TIT. 6 - Accensione di prestiti	27.089.085,66	27.873.085,66	2.000.000,00	2.000.000,00	TIT. 4 - Rimborso di prestiti	7.000.000,00	7.000.000,00	7.100.000,00	7.200.000,00
TIT. 7 - Anticipazioni da istituto tesoriere/cassiere	0,00	5.000.000,00	5.000.000,00	5.000.000,00	TIT. 5 - Chiusura Anticipazioni da istituto tesoriere/cassiere	0,00	5.000.000,00	5.000.000,00	5.000.000,00
TIT. 9 - Entrate per conto di terzi e partite di giro	10.600.000,00	25.680.000,00	26.180.000,00	25.180.000,00	TIT. 7 - Spese per conto terzi e partite di giro	10.600.000,00	25.680.000,00	26.180.000,00	25.180.000,00
Totale	37.689.085,66	58.553.085,66	33.180.000,00	32.180.000,00	Totale	17.600.000,00	37.680.000,00	38.280.000,00	37.380.000,00
TOTALE COMPLESSIVO ENTRATE	240.167.781,90	267.707.777,32	225.565.780,30	186.803.944,17	TOTALE COMPLESSIVO SPESE	142.535.143,17	267.707.777,32	225.565.780,30	186.803.944,17
Fondo di cassa finale presunto	97.632.638,73								

BILANCIO DI PREVISIONE EQUILIBRI DI BILANCIO

EQUILIBRIO ECONOMICO-FINANZIARIO		COMPETENZA ANNO DI RIFERIMENTO DEL BILANCIO 2013	COMPETENZA ANNO 2014	COMPETENZA ANNO 2015
Fondo di cassa all'inizio dell'esercizio		55.769.025,22		
A) Fondo pluriennale vincolato per spese correnti	(+)	1.664.849,35	15.938.100,37	9.006.098,50
B) Entrate Titoli 1.00 - 2.00 - 3.00	(+)	133.435.729,16	120.559.419,71	115.667.522,64
<i>di cui per estinzione anticipata di prestiti</i>		0,00	0,00	0,00
C) Entrate Titolo 4.02.06 - Contributi agli investimenti direttamente destinati al rimborso dei prestiti da amministrazioni pubbliche	(+)	0,00	0,00	0,00
D) Spese Titolo 1.00 - Spese correnti	(-)	128.600.578,51	129.397.520,08	117.473.621,14
di cui:				
<i>- fondo pluriennale vincolato</i>		15.938.100,37	9.006.098,50	9.006.098,50
<i>- fondo svalutazione crediti</i>		3.775.098,09	608.358,00	608.358,00
E) Spese Titolo 2.04 - Trasferimenti in conto capitale	(-)	0,00	0,00	0,00
EE) Recupero disavanzo di amministrazione esercizio precedente	(-)	0,00	0,00	0,00
F) Spese Titolo 4.00 - Quote di capitale amm.to dei mutui e prestiti obbligazionari	(-)	7.000.000,00	7.100.000,00	7.200.000,00
<i>di cui per estinzione anticipata di prestiti</i>		0,00	0,00	0,00
G) Somma finale (G=A+B+C-D-E-EE-F)		-500.000,00	0,00	0,00
ALTRE POSTE DIFFERENZIALI, PER ECCEZIONI PREVISTE DA NORME DI LEGGE, CHE HANNO EFFETTO SULL'EQUILIBRIO EX ARTICOLO 162, COMMA 6, DEL TESTO UNICO DELLE LEGGI SULL'ORDINAMENTO DEGLI ENTI LOCALI				
H) Utilizzo avanzo di amministrazione per spese correnti	(+)	500.000,00	---	---
<i>di cui per estinzione anticipata di prestiti</i>		0,00	---	---
I) Entrate di parte capitale destinate a spese correnti in base a specifiche disposizioni di legge	(+)	0,00	0,00	0,00
<i>di cui per estinzione anticipata di prestiti</i>		0,00	0,00	0,00
L) Entrate di parte corrente destinate a spese di investimento in base a specifiche disposizioni di legge	(-)	0,00	0,00	0,00
M) Entrate da accensione di prestiti destinate a estinzione anticipata dei prestiti	(+)	0,00	0,00	0,00
EQUILIBRIO DI PARTE CORRENTE (**)		O=G+H+I-L+M	0,00	0,00

BILANCIO DI PREVISIONE EQUILIBRI DI BILANCIO

EQUILIBRIO ECONOMICO-FINANZIARIO			COMPETENZA ANNO DI RIFERIMENTO DEL BILANCIO 2013	COMPETENZA ANNO 2014	COMPETENZA ANNO 2015
P) Utilizzo avanzo di amministrazione per spese di investimento	(+)		1.800.000,00	---	---
Q) Fondo pluriennale vincolato per spese in conto capitale	(+)		23.569.855,06	25.073.291,13	10.358.353,94
R) Entrate Titoli 4.00-5.00-6.00	(+)		76.057.343,75	32.814.969,09	21.591.969,09
C) Entrate Titolo 4.02.06 - Contributi agli investimenti direttamente destinati al rimborso dei prestiti da amministrazioni pubbliche	(-)		0,00	0,00	0,00
I) Entrate di parte capitale destinate a spese correnti in base a specifiche disposizioni di legge	(-)		0,00	0,00	0,00
S) Entrate Titolo 5.02 per Riscossioni di crediti	(-)		400.000,00	400.000,00	400.000,00
T) Entrate Titolo 5.03 relative a Altre entrate per riduzioni di attività finanziaria	(-)		0,00	0,00	0,00
L) Entrate di parte corrente destinate a spese di investimento in base a specifiche disposizioni di legge	(+)		0,00	0,00	0,00
U) Spese Titolo 2.00 - Spese in conto capitale <i>di cui fondo pluriennale vincolato</i>	(-)		100.181.031,41 25.073.291,13	57.438.260,22 10.358.353,94	31.500.323,03 10.358.353,94
V) Spese Titolo 3.01 per Acquisizioni di attività finanziarie	(+)		846.167,40	50.000,00	50.000,00
E) Spese Titolo 2.04 - Trasferimenti in conto capitale	(+)		0,00	0,00	0,00
EQUILIBRIO DI PARTE CAPITALE		Z = P+Q+R-C-I-S-T+L-U-V+E	0,00	0,00	0,00
S) Entrate Titolo 5.02 per Riscossioni di crediti	(+)		400.000,00	400.000,00	400.000,00
T) Entrate Titolo 5.03 relative a Altre entrate per riduzioni di attività finanziaria	(+)		0,00	0,00	0,00
X) Spese Titolo 3.02 per Concessioni di crediti	(-)		400.000,00	400.000,00	400.000,00
Y) Spese Titolo 3.03 per Altre spese per acquisizioni di attività finanziarie	(-)		0,00	0,00	0,00
EQUILIBRIO FINALE		W = O+Z+S+T-X-Y	0,00	0,00	0,00

(*) La somma algebrica finale non può essere inferiore a zero per il rispetto della disposizione di cui all'articolo 162 del testo unico delle leggi sull'ordinamento degli enti locali.

Allegato n.7-c - Risultato presunto di amministrazione

**TABELLA DIMOSTRATIVA DEL RISULTATO DI AMMINISTRAZIONE PRESUNTO
(ALL'INIZIO DELL'ESERCIZIO 2013)**

	Fondo cassa iniziale dell'esercizio 2012	45.477.101,41
(+)	Residui attivi iniziali dell'esercizio 2012	143.931.580,04
(-)	Residui passivi iniziali dell'esercizio 2012	188.445.032,53
(=)	Avanzo/Disavanzo di amministrazione iniziale dell'esercizio 2012	963.648,92
(+)	Entrate già accertate nell'esercizio 2012	165.613.518,92
(-)	Uscite già impegnate nell'esercizio 2012	161.560.853,39
+/-	Variazioni dei residui attivi già verificatesi nell'esercizio 2012	-713.386,75
-/+	Variazioni dei residui passivi già verificatesi nell'esercizio 2012	-312.793,71
=	Avanzo/Disavanzo di amministrazione dell'esercizio 2012 alla data di redazione del bilancio dell'anno 2013	4.615.721,41
+	Entrate presunte per il restante periodo dell'esercizio 2012	0,00
-	Uscite presunte per il restante periodo dell'esercizio 2012	0,00
+/-	Variazioni dei residui attivi, presunte per il restante periodo dell'esercizio 2012	0,00
-/+	Variazioni dei residui passivi, presunte per il restante periodo dell'esercizio 2012	0,00
-	Fondo pluriennale vincolato dell'esercizio 2012	0,00
=	Avanzo/Disavanzo di amministrazione presunto al 31/12 N-1 da applicare al bilancio dell'anno N	4.615.721,41

L'utilizzazione dell'avanzo di amministrazione presunto al 31/12/2012 da applicare al bilancio dell'esercizio 2013 risulta così prevista:

Parte vincolata

Accertamento convenzionale Imu

2.281.481,54

Totale parte vincolata

2.281.481,54

Parte disponibile

Parte di cui non si prevede l'utilizzazione nell'esercizio 2013

Totale parte disponibile

2.334.239,87

Totale risultato di amministrazione presunto al 31/12/2012 da applicare al bilancio dell'anno 2013

4.615.721,41

PROSPETTO DELLE ENTRATE DI BILANCIO PER TITOLI, TIPOLOGIE E CATEGORIE

PREVISIONI DI COMPETENZA

TITOLO TIPOLOGIA CATEGORIA	DENOMINAZIONE	Previsioni dell'anno cui si riferisce il bilancio		Previsioni dell'anno 2014		Previsioni dell'anno 2015	
		Totale	di cui entrate non ricorrenti	Totale	di cui entrate non ricorrenti	Totale	di cui entrate non ricorrenti
	ENTRATE CORRENTI DI NATURA TRIBUTARIA, CONTRIBUTIVA E PEREQUATIVA						
1010100	Tipologia 101: Tributi diretti	54.857.646,60	0,00	44.966.350,80	0,00	45.066.350,80	0,00
1010103	Cedolare secca	0,00	0,00	0,00	0,00	0,00	0,00
1010109	Altre imposte sostitutive	0,00	0,00	0,00	0,00	0,00	0,00
1010114	Imposta municipale propria	36.716.897,48	0,00	33.956.350,80	0,00	33.956.350,80	0,00
1010115	Imposta comunale sugli immobili (ICI)	1.669.999,73	0,00	1.764.000,00	0,00	1.864.000,00	0,00
1010118	Imposta sul patrimonio	0,00	0,00	0,00	0,00	0,00	0,00
1010123	Addizionale comunale IRPEF	16.469.749,38	0,00	9.245.000,00	0,00	9.245.000,00	0,00
1010124	Altre addizionali comunali di tributi diretti	0,00	0,00	0,00	0,00	0,00	0,00
1010125	Addizionali provinciali di tributi diretti	0,00	0,00	0,00	0,00	0,00	0,00
1010199	Altre imposte dirette	1.000,01	0,00	1.000,00	0,00	1.000,00	0,00
1010200	Tipologia 102: Tributi indiretti	5.600.793,31	0,00	26.328.596,40	0,00	26.328.596,40	0,00
1010204	Imposta sulle assicurazioni	0,00	0,00	0,00	0,00	0,00	0,00
1010217	Imposta sulle assicurazioni Rc auto	0,00	0,00	0,00	0,00	0,00	0,00
1010218	Imposta di iscrizione al pubblico registro automobilistico (PRA)	0,00	0,00	0,00	0,00	0,00	0,00
1010221	Accisa sul gasolio	0,00	0,00	0,00	0,00	0,00	0,00
1010222	Imposte sulle concessioni dei beni del demanio e del patrimonio indisponibile	0,00	0,00	0,00	0,00	0,00	0,00
1010223	Imposte comunali sulla pubblicità e sulle affissioni	3.040.893,90	0,00	3.090.000,00	0,00	3.090.000,00	0,00
1010224	Imposta sulle insegne	0,00	0,00	0,00	0,00	0,00	0,00
1010226	Imposta sul consumo d'acqua	0,00	0,00	0,00	0,00	0,00	0,00
1010227	Imposta di soggiorno	265.840,40	0,00	265.840,40	0,00	265.840,40	0,00
1010236	Tasse sulle concessioni comunali	0,00	0,00	0,00	0,00	0,00	0,00
1010239	Tributo per l'esercizio delle funzioni di tutela, protezione e igiene dell'ambiente	0,00	0,00	0,00	0,00	0,00	0,00

TITOLO TIPOLOGIA CATEGORIA	DENOMINAZIONE	Previsioni dell'anno cui si riferisce il bilancio		Previsioni dell'anno 2014		Previsioni dell'anno 2015	
		Totale	di cui entrate non ricorrenti	Totale	di cui entrate non ricorrenti	Totale	di cui entrate non ricorrenti
1010241	Tasse automobilistiche	0,00	0,00	0,00	0,00	0,00	0,00
1010242	Tassa smaltimento rifiuti solidi urbani	2.294.059,00	0,00	22.972.756,00	0,00	22.972.756,00	0,00
1010243	Tassa occupazione spazi e aree pubbliche	0,01	0,00	0,00	0,00	0,00	0,00
1010248	Diritti speciali sulle acque da tavola	0,00	0,00	0,00	0,00	0,00	0,00
1010249	Diritti mattatoi	0,00	0,00	0,00	0,00	0,00	0,00
1010252	Diritti degli Enti provinciali turismo	0,00	0,00	0,00	0,00	0,00	0,00
1010253	Proventi dei Casinò	0,00	0,00	0,00	0,00	0,00	0,00
1010254	Proventi speciali assimilati alle imposte sui prodotti	0,00	0,00	0,00	0,00	0,00	0,00
1010256	Altri proventi speciali assimilati alle altre imposte sulla produzione	0,00	0,00	0,00	0,00	0,00	0,00
1010299	Altri tributi indiretti	0,00	0,00	0,00	0,00	0,00	0,00
1010500	Tipologia 105: Compartecipazioni di tributi	0,00	0,00	0,00	0,00	0,00	0,00
1010505	Compartecipazione IVA ai Comuni	0,00	0,00	0,00	0,00	0,00	0,00
1010506	Compartecipazione IRPEF ai Comuni	0,00	0,00	0,00	0,00	0,00	0,00
1010507	Compartecipazione IRPEF alle Province	0,00	0,00	0,00	0,00	0,00	0,00
1010508	Tributo provinciale deposito in discarica dei rifiuti solidi	0,00	0,00	0,00	0,00	0,00	0,00
1010598	Altre compartecipazioni alle province	0,00	0,00	0,00	0,00	0,00	0,00
1010599	Altre compartecipazioni a comuni	0,00	0,00	0,00	0,00	0,00	0,00
1030100	Tipologia 301: Fondi perequativi da Amministrazioni Centrali	9.174.320,00	0,00	9.200.000,00	0,00	9.200.000,00	0,00
1030101	Fondi perequativi dallo Stato	9.174.320,00	0,00	9.200.000,00	0,00	9.200.000,00	0,00
1030200	Tipologia 302: Fondi perequativi dalla Regione o Provincia autonoma	0,00	0,00	0,00	0,00	0,00	0,00
1030201	Fondi perequativi dalla Regione o Provincia autonoma	0,00	0,00	0,00	0,00	0,00	0,00
1000000	TOTALE TITOLO 1	69.632.759,91	0,00	80.494.947,20	0,00	80.594.947,20	0,00
	TRASFERIMENTI CORRENTI						
2010100	Tipologia 101: Trasferimenti correnti da Amministrazioni pubbliche	27.703.782,53	0,00	15.056.251,60	0,00	14.556.419,06	0,00
2010101	Trasferimenti correnti da Amministrazioni CENTRALI	14.030.547,63	0,00	3.147.941,06	0,00	2.926.345,06	0,00
2010102	Trasferimenti correnti da Amministrazioni LOCALI	13.573.234,90	0,00	11.758.310,54	0,00	11.480.074,00	0,00
2010103	Trasferimenti correnti da ENTI DI PREVIDENZA	100.000,00	0,00	150.000,00	0,00	150.000,00	0,00

TITOLO TIPOLOGIA CATEGORIA	DENOMINAZIONE	Previsioni dell'anno cui si riferisce il bilancio		Previsioni dell'anno 2014		Previsioni dell'anno 2015	
		Totale	di cui entrate non ricorrenti	Totale	di cui entrate non ricorrenti	Totale	di cui entrate non ricorrenti
2010104	Trasferimenti correnti da organismi interni e/o unità locali della amministrazione	0,00	0,00	0,00	0,00	0,00	0,00
2010200	Tipologia 102: Trasferimenti correnti da Famiglie	4.200,00	0,00	4.200,00	0,00	4.200,00	0,00
2010201	Trasferimenti correnti da Famiglie	4.200,00	0,00	4.200,00	0,00	4.200,00	0,00
2010300	Tipologia 103: Trasferimenti correnti da Imprese	378.618,77	0,00	625.093,71	0,00	602.100,00	0,00
2010301	Sponsorizzazioni da imprese	227.345,22	0,00	164.893,71	0,00	145.100,00	0,00
2010302	Altri trasferimenti correnti da imprese	151.273,55	0,00	460.200,00	0,00	457.000,00	0,00
2010400	Tipologia 104: Trasferimenti correnti da Istituzioni Sociali Private	5.433.556,82	0,00	4.191.490,00	0,00	1.877.000,00	0,00
2010401	Trasferimenti correnti da Istituzioni Sociali Private	5.433.556,82	0,00	4.191.490,00	0,00	1.877.000,00	0,00
2010500	Tipologia 105: Trasferimenti correnti dall'Unione Europea e dal Resto del Mondo	1.203.473,44	0,00	916.000,00	0,00	908.000,00	0,00
2010501	Trasferimenti correnti dall'Unione Europea	1.203.473,44	0,00	916.000,00	0,00	908.000,00	0,00
2010502	Trasferimenti correnti dal Resto del Mondo	0,00	0,00	0,00	0,00	0,00	0,00
2000000	TOTALE TITOLO 2	34.723.631,56	0,00	20.793.035,31	0,00	17.947.719,06	0,00
	ENTRATE EXTRATRIBUTARIE						
3010000	Tipologia 100: Vendita di beni e servizi e proventi derivanti dalla gestione dei beni	18.190.636,31	0,00	13.470.343,00	0,00	11.238.445,00	0,00
3010100	Vendita di beni	0,00	0,00	0,00	0,00	0,00	0,00
3010200	Vendita di servizi	6.105.061,03	0,00	6.080.866,00	0,00	5.987.302,00	0,00
3010300	Proventi derivanti dalla gestione dei beni	12.085.575,28	0,00	7.389.477,00	0,00	5.251.143,00	0,00
3020000	Tipologia 200: Proventi derivanti dall'attività di controllo e repressione delle irregolarità e degli illeciti	4.227.808,77	0,00	3.949.000,00	0,00	3.949.000,00	0,00
3020100	Entrate da amministrazioni pubbliche derivanti dall'attività di controllo e repressione delle irregolarità e degli illeciti	0,00	0,00	0,00	0,00	0,00	0,00
3020200	Entrate da famiglie derivanti dall'attività di controllo e repressione delle irregolarità e degli illeciti	4.226.808,77	0,00	3.948.000,00	0,00	3.948.000,00	0,00
3020300	Entrate da Imprese derivanti dall'attività di controllo e repressione delle irregolarità e degli illeciti	1.000,00	0,00	1.000,00	0,00	1.000,00	0,00

TITOLO TIPOLOGIA CATEGORIA	DENOMINAZIONE	Previsioni dell'anno cui si riferisce il bilancio		Previsioni dell'anno 2014		Previsioni dell'anno 2015	
		Totale	di cui entrate non ricorrenti	Totale	di cui entrate non ricorrenti	Totale	di cui entrate non ricorrenti
3020400	Entrate da Istituzioni Sociali Private derivanti dall'attività di controllo e repressione delle irregolarità e degli illeciti	0,00	0,00	0,00	0,00	0,00	0,00
3030000	Tipologia 300: Interessi attivi	320.000,00	0,00	320.000,00	0,00	320.000,00	0,00
3030100	Interessi attivi da titoli e finanziamenti a breve termine	0,00	0,00	0,00	0,00	0,00	0,00
3030200	Interessi attivi da titoli e finanziamenti a medio - lungo termine	0,00	0,00	0,00	0,00	0,00	0,00
3030300	Altri interessi attivi	320.000,00	0,00	320.000,00	0,00	320.000,00	0,00
3040000	Tipologia 400: Altre entrate da redditi da capitale	600.000,02	0,00	0,00	0,00	0,00	0,00
3040100	Rendimenti da fondi di investimento	0,00	0,00	0,00	0,00	0,00	0,00
3040200	Entrate derivanti dalla distribuzione di dividendi	600.000,00	0,00	0,00	0,00	0,00	0,00
3040300	Entrate derivanti dalla distribuzione di utili e avanzi	0,00	0,00	0,00	0,00	0,00	0,00
3040400	Altre entrate da redditi da capitale	0,02	0,00	0,00	0,00	0,00	0,00
3050000	Tipologia 500: Rimborsi e altre entrate correnti	5.740.892,59	0,00	1.532.094,20	0,00	1.617.411,38	0,00
3050100	Indennizzi di assicurazione	100.000,00	0,00	100.000,00	0,00	100.000,00	0,00
3050200	Rimborsi in entrata	5.422.845,39	0,00	1.219.594,20	0,00	1.304.911,38	0,00
3050300	Altre entrate correnti n.a.c.	218.047,20	0,00	212.500,00	0,00	212.500,00	0,00
3000000	TOTALE TITOLO 3	29.079.337,69	0,00	19.271.437,20	0,00	17.124.856,38	0,00
	ENTRATE IN CONTO CAPITALE						
4010000	Tipologia 100: Tributi in conto capitale	0,00	0,00	0,00	0,00	0,00	0,00
4010200	Imposte da sanatorie e condoni	0,00	0,00	0,00	0,00	0,00	0,00
4010400	Altre imposte in conto capitale	0,00	0,00	0,00	0,00	0,00	0,00
4020000	Tipologia 200: Contributi agli investimenti	30.408.831,05	0,00	12.776.000,00	0,00	7.553.000,00	0,00
4020100	Contributi agli investimenti da amministrazioni pubbliche	12.400.929,09	0,00	4.855.200,00	0,00	3.615.000,00	0,00
4020200	Contributi agli investimenti da Famiglie	100.000,00	0,00	100.000,00	0,00	0,00	0,00
4020300	Contributi agli investimenti da Imprese	1.328.294,92	0,00	130.000,00	0,00	1.330.000,00	0,00
4020400	Contributi agli investimenti da Istituzioni Sociali Private	16.579.607,04	0,00	7.690.800,00	0,00	2.608.000,00	0,00
4020500	Contributi agli investimenti dall'Unione Europea e dal Resto del Mondo	0,00	0,00	0,00	0,00	0,00	0,00

TITOLO TIPOLOGIA CATEGORIA	DENOMINAZIONE	Previsioni dell'anno cui si riferisce il bilancio		Previsioni dell'anno 2014		Previsioni dell'anno 2015	
		Totale	di cui entrate non ricorrenti	Totale	di cui entrate non ricorrenti	Totale	di cui entrate non ricorrenti
4020600	Contributi agli investimenti direttamente destinati al rimborso di prestiti da amministrazioni pubbliche	0,00	0,00	0,00	0,00	0,00	0,00
4030000	Tipologia 300: Trasferimenti in conto capitale	4.700.000,00	0,00	600.000,00	0,00	600.000,00	0,00
4030100	Trasferimenti in conto capitale per assunzione di debiti dell'amministrazione da parte di amministrazioni pubbliche	0,00	0,00	0,00	0,00	0,00	0,00
4030200	Trasferimenti in conto capitale per assunzione di debiti dell'amministrazione da parte di Famiglie	0,00	0,00	0,00	0,00	0,00	0,00
4030300	Trasferimenti in conto capitale per assunzione di debiti dell'amministrazione da parte di Imprese	0,00	0,00	0,00	0,00	0,00	0,00
4030400	Trasferimenti in conto capitale per assunzione di debiti dell'amministrazione da parte di Istituzioni Sociali Private	0,00	0,00	0,00	0,00	0,00	0,00
4030500	Trasferimenti in conto capitale per assunzione di debiti dell'amministrazione da parte dell'Unione Europea e del Resto del Mondo	0,00	0,00	0,00	0,00	0,00	0,00
4030600	Trasferimenti in conto capitale per cancellazione di crediti dell'amministrazione da parte di amministrazioni pubbliche	0,00	0,00	0,00	0,00	0,00	0,00
4030700	Trasferimenti in conto capitale per cancellazione di crediti dell'amministrazione da parte di Famiglie	0,00	0,00	0,00	0,00	0,00	0,00
4030800	Trasferimenti in conto capitale per cancellazione di crediti dell'amministrazione da parte di Imprese	0,00	0,00	0,00	0,00	0,00	0,00
4030900	Trasferimenti in conto capitale per cancellazione di crediti dell'amministrazione da parte di Istituzioni Sociali Private	0,00	0,00	0,00	0,00	0,00	0,00
4031000	Trasferimenti in conto capitale per cancellazione di crediti dell'amministrazione da parte dell'Unione Europea e Resto del Mondo	0,00	0,00	0,00	0,00	0,00	0,00
4031600	Altri trasferimenti in conto capitale da amministrazioni pubbliche	0,00	0,00	0,00	0,00	0,00	0,00
4031700	Altri trasferimenti in conto capitale da Famiglie	2.500.000,00	0,00	400.000,00	0,00	400.000,00	0,00
4031800	Altri trasferimenti in conto capitale da Imprese	2.200.000,00	0,00	200.000,00	0,00	200.000,00	0,00
4031900	Altri trasferimenti in conto capitale da Istituzioni Sociali Private	0,00	0,00	0,00	0,00	0,00	0,00
4032000	Altri trasferimenti in conto capitale dall'Unione Europea e dal Resto del Mondo	0,00	0,00	0,00	0,00	0,00	0,00
4040000	Tipologia 400: Entrate da alienazione di beni materiali e immateriali	11.532.427,04	0,00	15.857.969,09	0,00	10.007.969,09	0,00
4040100	Alienazione di beni materiali	11.532.427,04	0,00	15.857.969,09	0,00	10.007.969,09	0,00
4040200	Cessione di Terreni e di beni materiali non prodotti	0,00	0,00	0,00	0,00	0,00	0,00
4040300	Alienazione di beni immateriali	0,00	0,00	0,00	0,00	0,00	0,00
4050000	Tipologia 500: Altre entrate in conto capitale	1.143.000,00	0,00	1.181.000,00	0,00	1.031.000,00	0,00
4050100	Permessi da costruire	1.143.000,00	0,00	1.181.000,00	0,00	1.031.000,00	0,00
4050200	Entrate derivanti da conferimento immobili a fondi immobiliari	0,00	0,00	0,00	0,00	0,00	0,00
4050300	Altre Entrate in conto capitale n.a.c.	0,00	0,00	0,00	0,00	0,00	0,00

TITOLO TIPOLOGIA CATEGORIA	DENOMINAZIONE	Previsioni dell'anno cui si riferisce il bilancio		Previsioni dell'anno 2014		Previsioni dell'anno 2015	
		Totale	di cui entrate non ricorrenti	Totale	di cui entrate non ricorrenti	Totale	di cui entrate non ricorrenti
4000000	TOTALE TITOLO 4	47.784.258,09	0,00	30.414.969,09	0,00	19.191.969,09	0,00
	ENTRATE DA RIDUZIONE DI ATTIVITÀ FINANZIARIE						
5010000	Tipologia 100: Alienazione di attività finanziarie	0,00	0,00	0,00	0,00	0,00	0,00
5010100	Alienazione di azioni e partecipazioni e conferimenti di capitale	0,00	0,00	0,00	0,00	0,00	0,00
5010200	Alienazione di quote di fondi comuni di investimento	0,00	0,00	0,00	0,00	0,00	0,00
5010300	Alienazione di titoli obbligazionari a breve termine	0,00	0,00	0,00	0,00	0,00	0,00
5010400	Alienazione di titoli obbligazionari a medio-lungo termine	0,00	0,00	0,00	0,00	0,00	0,00
5020000	Tipologia 200: Riscossione di crediti	400.000,00	0,00	400.000,00	0,00	400.000,00	0,00
5020100	Riscossione crediti a tasso agevolato da Amministrazioni Pubbliche	0,00	0,00	0,00	0,00	0,00	0,00
5020200	Riscossione crediti a tasso agevolato da Famiglie	0,00	0,00	0,00	0,00	0,00	0,00
5020300	Riscossione crediti a tasso agevolato da Imprese	400.000,00	0,00	400.000,00	0,00	400.000,00	0,00
5020400	Riscossione crediti a tasso agevolato da Istituzioni Sociali Private	0,00	0,00	0,00	0,00	0,00	0,00
5020500	Riscossione crediti a tasso agevolato dall'Unione Europea e dal Resto del Mondo	0,00	0,00	0,00	0,00	0,00	0,00
5020600	Riscossione crediti a tasso non agevolato da Amministrazione Pubbliche	0,00	0,00	0,00	0,00	0,00	0,00
5020700	Riscossione crediti a tasso non agevolato da Famiglie	0,00	0,00	0,00	0,00	0,00	0,00
5020800	Riscossione crediti a tasso non agevolato da Imprese	0,00	0,00	0,00	0,00	0,00	0,00
5020900	Riscossione crediti a tasso non agevolato da Istituzioni Sociali Private	0,00	0,00	0,00	0,00	0,00	0,00
5021000	Riscossione crediti a tasso non agevolato dall'Unione Europea e dal Resto del Mondo	0,00	0,00	0,00	0,00	0,00	0,00
5021100	Riscossione crediti sorti a seguito di escussione di garanzie in favore di Amministrazioni Pubbliche	0,00	0,00	0,00	0,00	0,00	0,00
5021200	Riscossione crediti sorti a seguito di escussione di garanzie in favore di Famiglie	0,00	0,00	0,00	0,00	0,00	0,00
5021300	Riscossione crediti sorti a seguito di escussione di garanzie in favore di Imprese	0,00	0,00	0,00	0,00	0,00	0,00
5021400	Riscossione crediti sorti a seguito di escussione di garanzie in favore di Istituzioni Sociali Private	0,00	0,00	0,00	0,00	0,00	0,00
5021500	Riscossione crediti sorti a seguito di escussione di garanzie in favore dell'Unione Europea e del Resto del Mondo	0,00	0,00	0,00	0,00	0,00	0,00
5030000	Tipologia 300: Altre entrate per riduzione di attività finanziarie	0,00	0,00	0,00	0,00	0,00	0,00
5030100	Riduzione di altre attività finanziarie verso Amministrazioni Pubbliche	0,00	0,00	0,00	0,00	0,00	0,00
5030200	Riduzione di altre attività finanziarie verso Famiglie	0,00	0,00	0,00	0,00	0,00	0,00
5030300	Riduzione di altre attività finanziarie verso Imprese	0,00	0,00	0,00	0,00	0,00	0,00

TITOLO TIPOLOGIA CATEGORIA	DENOMINAZIONE	Previsioni dell'anno cui si riferisce il bilancio		Previsioni dell'anno 2014		Previsioni dell'anno 2015	
		Totale	di cui entrate non ricorrenti	Totale	di cui entrate non ricorrenti	Totale	di cui entrate non ricorrenti
5030400	Riduzione di altre attività finanziarie verso Istituzioni Sociali Private	0,00	0,00	0,00	0,00	0,00	0,00
5030500	Riduzione di altre attività finanziarie verso Unione Europea e Resto del Mondo	0,00	0,00	0,00	0,00	0,00	0,00
5030600	Prelievi dai conti di tesoreria statale diversi dalla Tesoreria Unica	0,00	0,00	0,00	0,00	0,00	0,00
5030700	Prelievi da depositi bancari	0,00	0,00	0,00	0,00	0,00	0,00
5000000	TOTALE TITOLO 5	400.000,00	0,00	400.000,00	0,00	400.000,00	0,00
	ACCENSIONE DI PRESTITI						
6010000	Tipologia 100: Emissione di titoli obbligazionari	0,00	0,00	0,00	0,00	0,00	0,00
6010200	Emissioni titoli obbligazionari a medio-lungo termine	0,00	0,00	0,00	0,00	0,00	0,00
6020000	Tipologia 200: Accensione Prestiti a breve termine	0,00	0,00	0,00	0,00	0,00	0,00
6020100	Finanziamenti a breve termine	0,00	0,00	0,00	0,00	0,00	0,00
6020200	Anticipazioni	0,00	0,00	0,00	0,00	0,00	0,00
6030000	Tipologia 300: Accensione Mutui e altri finanziamenti a medio lungo termine	27.873.085,66	0,00	2.000.000,00	0,00	2.000.000,00	0,00
6030100	Accensione mutui e altri finanziamenti a medio lungo termine	27.873.085,66	0,00	2.000.000,00	0,00	2.000.000,00	0,00
6030200	Accensione prestiti da attualizzazione Contributi Pluriennali	0,00	0,00	0,00	0,00	0,00	0,00
6030300	Accensione prestiti a seguito di escussione di garanzie in favore dell'amministrazione	0,00	0,00	0,00	0,00	0,00	0,00
6040000	Tipologia 400: Altre forme di indebitamento	0,00	0,00	0,00	0,00	0,00	0,00
6040200	Accensione Prestiti - Leasing finanziario	0,00	0,00	0,00	0,00	0,00	0,00
6040300	Accensione Prestiti - Operazioni di cartolarizzazione	0,00	0,00	0,00	0,00	0,00	0,00
6040400	Accensione Prestiti - Derivati	0,00	0,00	0,00	0,00	0,00	0,00
6000000	TOTALE TITOLO 6	27.873.085,66	0,00	2.000.000,00	0,00	2.000.000,00	0,00
	ANTICIPAZIONI DA ISTITUTO TESORIERE/CASSIERE						
7010000	Tipologia 100: Anticipazioni da istituto tesoriere/cassiere	5.000.000,00	0,00	5.000.000,00	0,00	5.000.000,00	0,00
7010100	Anticipazioni da istituto tesoriere/cassiere	5.000.000,00	0,00	5.000.000,00	0,00	5.000.000,00	0,00

TITOLO TIPOLOGIA CATEGORIA	DENOMINAZIONE	Previsioni dell'anno cui si riferisce il bilancio		Previsioni dell'anno 2014		Previsioni dell'anno 2015	
		Totale	di cui entrate non ricorrenti	Totale	di cui entrate non ricorrenti	Totale	di cui entrate non ricorrenti
7000000	TOTALE TITOLO 7	5.000.000,00	0,00	5.000.000,00	0,00	5.000.000,00	0,00
	ENTRATE PER CONTO DI TERZI E PARTITE DI GIRO						
9010000	Tipologia 100: Entrate per partite di giro	12.620.000,00	0,00	12.620.000,00	0,00	12.620.000,00	0,00
9010100	Altre ritenute	0,00	0,00	0,00	0,00	0,00	0,00
9010200	Ritenute su redditi da lavoro dipendente	12.220.000,00	0,00	12.220.000,00	0,00	12.220.000,00	0,00
9010300	Ritenute su redditi da lavoro autonomo	0,00	0,00	0,00	0,00	0,00	0,00
9019900	Altre entrate per partite di giro	400.000,00	0,00	400.000,00	0,00	400.000,00	0,00
9020000	Tipologia 200: Entrate per conto terzi	13.060.000,00	0,00	13.560.000,00	0,00	12.560.000,00	0,00
9020100	Rimborsi per acquisto di beni e servizi per conto terzi	0,00	0,00	0,00	0,00	0,00	0,00
9020200	Trasferimenti per conto terzi ricevuti da Amministrazioni pubbliche	0,00	0,00	0,00	0,00	0,00	0,00
9020300	Trasferimenti per conto terzi da altri settori	0,00	0,00	0,00	0,00	0,00	0,00
9020400	Depositi di/presso terzi	1.500.000,00	0,00	1.500.000,00	0,00	1.500.000,00	0,00
9020500	Riscossione imposte e tributi per conto terzi	0,00	0,00	0,00	0,00	0,00	0,00
9029900	Altre entrate per conto terzi	11.560.000,00	0,00	12.060.000,00	0,00	11.060.000,00	0,00
9000000	TOTALE TITOLO 9	25.680.000,00	0,00	26.180.000,00	0,00	25.180.000,00	0,00
TOTALE GENERALE DELLE ENTRATE		240.173.072,91	0,00	184.554.388,80	0,00	167.439.491,73	0,00

PROSPETTO DELLE SPESE DI BILANCIO PER MISSIONI, PROGRAMMI E MACROAGGREGATI

SPESE CORRENTI - PREVISIONI DI COMPETENZA
Esercizio finanziario 2013

MISSIONI E PROGRAMMI \ MACROAGGREGATI		Redditi da lavoro dipendente	Imposte e tasse a carico dell'ente	Acquisto di beni e servizi	Trasferimenti correnti	Trasferimenti di tributi (solo per le Regioni)	Fondi perequativi (solo per le Regioni)	Interessi passivi	Altre spese per redditi da capitale	Altre spese correnti	Totale
		101	102	103	104	105	106	107	108	109	100
01	MISSIONE 1 - Servizi istituzionali, generali e di gestione										
01	Organi istituzionali	883.443,13	0,00	2.060.465,42	108.000,00	0,00	0,00	0,00	0,00	0,00	3.051.908,55
02	Segreteria generale	1.244.718,82	0,00	430.723,60	0,00	0,00	0,00	0,00	0,00	0,00	1.675.442,42
03	Gestione economica, finanziaria, programmazione e provveditorato	1.219.379,40	741.099,56	3.042.243,46	380.780,58	0,00	0,00	40.304,90	0,00	572.580,14	5.996.388,04
04	Gestione delle entrate tributarie e servizi fiscali	527.798,61	0,00	241.272,62	0,00	0,00	0,00	0,00	0,00	80.001,01	849.072,24
05	Gestione dei beni demaniali e patrimoniali	309.698,85	1.045.059,51	2.691.799,27	88.333,93	0,00	0,00	155.918,06	0,00	852.000,00	5.142.809,62
06	Ufficio tecnico	827.255,33	0,00	646.073,24	471.682,21	0,00	0,00	0,00	0,00	0,00	1.945.010,78
07	Elezioni e consultazioni popolari - Anagrafe e popolari - Anagrafe e stato civile	1.136.879,13	0,00	754.288,54	30.430,00	0,00	0,00	0,00	0,00	0,00	1.921.597,67
08	Statistica e sistemi informativi	843.983,77	0,00	1.432.256,58	0,00	0,00	0,00	0,00	0,00	0,00	2.276.240,35
09	Assistenza tecnico-amministrativa agli enti locali	0,00	0,00	0,00	0,00	0,00	0,00	0,00	0,00	0,00	0,00
10	Risorse umane	5.009.482,90	0,00	1.259.382,61	230.931,03	0,00	0,00	0,00	0,00	298.176,08	6.797.972,62
11	Altri servizi generali	374.259,32	0,00	333.966,52	4.437,85	0,00	0,00	0,00	0,00	0,00	712.663,69
12	Politica regionale unitaria per i servizi istituzionali, generali e di gestione (solo per le Regioni)	0,00	0,00	0,00	0,00	0,00	0,00	0,00	0,00	0,00	0,00
	TOTALE MISSIONE 1 - Servizi istituzionali, generali e di gestione	12.376.899,26	1.786.159,07	12.892.471,86	1.314.595,60	0,00	0,00	196.222,96	0,00	1.802.757,23	30.369.105,98
02	MISSIONE 2 - Giustizia										
01	Uffici giudiziari	189.790,30	100.000,00	2.542.868,70	0,00	0,00	0,00	235,74	0,00	0,00	2.832.894,74
02	Casa circondariale e altri servizi	0,00	0,00	0,00	0,00	0,00	0,00	0,00	0,00	0,00	0,00

MISSIONI E PROGRAMMI \ MACROAGGREGATI		Redditi da lavoro dipendente	Imposte e tasse a carico dell'ente	Acquisto di beni e servizi	Trasferimenti correnti	Trasferimenti di tributi (solo per le Regioni)	Fondi perequativi (solo per le Regioni)	Interessi passivi	Altre spese per redditi da capitale	Altre spese correnti	Totale
		101	102	103	104	105	106	107	108	109	100
03	Politica regionale unitaria per la giustizia (solo per le Regioni)	0,00	0,00	0,00	0,00	0,00	0,00	0,00	0,00	0,00	0,00
	TOTALE MISSIONE 2 - Giustizia	189.790,30	100.000,00	2.542.868,70	0,00	0,00	0,00	235,74	0,00	0,00	2.832.894,74
03	MISSIONE 3 - Ordine pubblico e sicurezza										
01	Polizia locale e amministrativa	5.134.802,31	100.000,00	1.471.617,91	64.349,49	0,00	0,00	0,00	0,00	385.916,00	7.156.685,71
02	Sistema integrato di sicurezza urbana	0,00	0,00	0,00	0,00	0,00	0,00	0,00	0,00	0,00	0,00
03	Politica regionale unitaria per l'ordine pubblico e la sicurezza (solo per le Regioni)	0,00	0,00	0,00	0,00	0,00	0,00	0,00	0,00	0,00	0,00
	TOTALE MISSIONE 3 - Ordine pubblico e sicurezza	5.134.802,31	100.000,00	1.471.617,91	64.349,49	0,00	0,00	0,00	0,00	385.916,00	7.156.685,71
04	MISSIONE 4 - Istruzione e diritto allo studio										
01	Istruzione prescolastica	5.921.096,16	0,00	1.219.594,64	497.000,00	0,00	0,00	36.375,57	0,00	0,00	7.674.066,37
02	Altri ordini di istruzione non universitaria	0,00	0,00	1.956.296,90	29.334,10	0,00	0,00	100.499,79	0,00	0,00	2.086.130,79
03	Edilizia scolastica (solo per le Regioni)	0,00	0,00	0,00	0,00	0,00	0,00	0,00	0,00	0,00	0,00
04	Istruzione universitaria	0,00	0,00	0,00	0,00	0,00	0,00	0,00	0,00	0,00	0,00
05	Istruzione tecnica superiore	0,00	0,00	0,00	0,00	0,00	0,00	0,00	0,00	0,00	0,00
06	Servizi ausiliari all'istruzione	1.191.048,96	0,00	2.431.236,86	0,00	0,00	0,00	0,00	0,00	0,00	3.622.285,82
07	Diritto allo studio	292.159,59	200.000,00	1.426.615,39	723.180,60	0,00	0,00	68.815,67	0,00	0,19	2.710.771,44
08	Politica regionale unitaria per l'istruzione e il diritto allo studio (solo per le Regioni)	0,00	0,00	0,00	0,00	0,00	0,00	0,00	0,00	0,00	0,00
	TOTALE MISSIONE 4 - Istruzione e diritto allo studio	7.404.304,71	200.000,00	7.033.743,79	1.249.514,70	0,00	0,00	205.691,03	0,00	0,19	16.093.254,42
05	MISSIONE 5 - Tutela e valorizzazione dei beni e attività culturali										
01	Valorizzazione dei beni di interesse storico.	2.075.884,50	0,00	1.070.712,00	281.082,69	0,00	0,00	7.425,31	0,00	20.000,00	3.455.104,50
02	Attività culturali e interventi diversi nel settore culturale	1.061.190,88	390.000,00	1.958.340,75	437.744,75	0,00	0,00	33.994,96	0,00	45.000,00	3.926.271,34
03	Politica regionale unitaria per la tutela dei beni e delle attività culturali (solo per le Regioni)	0,00	0,00	0,00	0,00	0,00	0,00	0,00	0,00	0,00	0,00

MISSIONI E PROGRAMMI \ MACROAGGREGATI		Redditi da lavoro dipendente	Imposte e tasse a carico dell'ente	Acquisto di beni e servizi	Trasferimenti correnti	Trasferimenti di tributi (solo per le Regioni)	Fondi perequativi (solo per le Regioni)	Interessi passivi	Altre spese per redditi da capitale	Altre spese correnti	Totale
		101	102	103	104	105	106	107	108	109	100
	TOTALE MISSIONE 5 - Tutela e valorizzazione dei beni e attività culturali	3.137.075,38	390.000,00	3.029.052,75	718.827,44	0,00	0,00	41.420,27	0,00	65.000,00	7.381.375,84
06	MISSIONE 6 - Politiche giovanili, sport e tempo libero										
01	Sport e tempo libero	461.576,72	300.000,00	894.733,01	39.034,99	0,00	0,00	139.635,76	0,00	45.000,00	1.879.980,48
02	Giovani	71.675,67	0,00	255.280,29	4.000,00	0,00	0,00	0,00	0,00	0,00	330.955,96
03	Politica regionale unitaria per i giovani, lo sport e il tempo libero (solo per le Regioni)	0,00	0,00	0,00	0,00	0,00	0,00	0,00	0,00	0,00	0,00
	TOTALE MISSIONE 6 - Politiche giovanili, sport e tempo libero	533.252,39	300.000,00	1.150.013,30	43.034,99	0,00	0,00	139.635,76	0,00	45.000,00	2.210.936,44
07	MISSIONE 7 - Turismo										
01	Sviluppo e valorizzazione del turismo	361.028,75	100.000,00	162.830,52	218.022,40	0,00	0,00	0,00	0,00	0,00	841.881,67
02	Politica regionale unitaria per il turismo (solo per le Regioni)	0,00	0,00	0,00	0,00	0,00	0,00	0,00	0,00	0,00	0,00
	TOTALE MISSIONE 7 - Turismo	361.028,75	100.000,00	162.830,52	218.022,40	0,00	0,00	0,00	0,00	0,00	841.881,67
08	MISSIONE 8 - Assetto del territorio ed edilizia abitativa										
01	Urbanistica e assetto del territorio	1.663.565,69	100.000,00	761.935,79	0,00	0,00	0,00	0,00	0,00	0,00	2.525.501,48
02	Edilizia residenziale pubblica e locale e piani di edilizia economico-popolare	228.157,43	0,00	79.665,40	0,00	0,00	0,00	0,00	0,00	0,00	307.822,83
03	Politica regionale unitaria per l'assetto del territorio e l'edilizia abitativa (solo per le Regioni)	0,00	0,00	0,00	0,00	0,00	0,00	0,00	0,00	0,00	0,00
	TOTALE MISSIONE 8 - Assetto del territorio ed edilizia abitativa	1.891.723,12	100.000,00	841.601,19	0,00	0,00	0,00	0,00	0,00	0,00	2.833.324,31
09	MISSIONE 9 - Sviluppo sostenibile e tutela del territorio e dell'ambiente										
01	Difesa del suolo	0,00	0,00	0,00	0,00	0,00	0,00	0,00	0,00	0,00	0,00
02	Tutela, valorizzazione e recupero ambientale	56.143,96	0,00	749.496,71	0,00	0,00	0,00	46.184,81	0,00	0,00	851.825,48
03	Rifiuti	0,00	0,00	0,00	0,00	0,00	0,00	0,00	0,00	0,00	0,00
04	Servizio idrico integrato	0,00	86.776,74	72.852,20	0,00	0,00	0,00	0,00	0,00	0,00	159.628,94

Allegato n.7-b - Spese per macroaggregati

MISSIONI E PROGRAMMI \ MACROAGGREGATI		Redditi da lavoro dipendente	Imposte e tasse a carico dell'ente	Acquisto di beni e servizi	Trasferimenti correnti	Trasferimenti di tributi (solo per le Regioni)	Fondi perequativi (solo per le Regioni)	Interessi passivi	Altre spese per redditi da capitale	Altre spese correnti	Totale
		101	102	103	104	105	106	107	108	109	100
05	Aree protette, parchi naturali, protezione naturalistica e forestazione	0,00	0,00	80.225,02	0,00	0,00	0,00	0,00	0,00	0,00	80.225,02
06	Tutela e valorizzazione delle risorse idriche	0,00	0,00	19.010,79	0,00	0,00	0,00	0,00	0,00	0,00	19.010,79
07	Sviluppo sostenibile territorio montano piccoli Comuni	0,00	0,00	0,00	0,00	0,00	0,00	0,00	0,00	0,00	0,00
08	Qualità dell'aria e riduzione dell'inquinamento	345.498,57	0,00	1.226.691,67	1.000,00	0,00	0,00	0,00	0,00	0,00	1.573.190,24
09	Politica regionale unitaria per lo sviluppo sostenibile e la tutela del territorio e l'ambiente (solo per le Regioni)	0,00	0,00	0,00	0,00	0,00	0,00	0,00	0,00	0,00	0,00
	TOTALE MISSIONE 9 - Sviluppo sostenibile e tutela del territorio e dell'ambiente	401.642,53	86.776,74	2.148.276,39	1.000,00	0,00	0,00	46.184,81	0,00	0,00	2.683.880,47
10	MISSIONE 10 - Trasporti e diritto alla mobilità										
01	Trasporto ferroviario	0,00	0,00	0,00	0,00	0,00	0,00	0,00	0,00	0,00	0,00
02	Trasporto pubblico locale	41.932,61	378.517,82	66.435,57	8.720.827,70	0,00	0,00	0,00	0,00	845.000,00	10.052.713,7
03	Trasporto per vie d'acqua	0,00	0,00	0,00	0,00	0,00	0,00	0,00	0,00	0,00	0,00
04	Altre modalità di trasporto	0,00	0,00	0,00	0,00	0,00	0,00	0,00	0,00	0,00	0,00
05	Viabilità e infrastrutture stradali	870.589,83	300.000,00	2.910.905,65	13.115,89	0,00	0,00	1.359.941,31	0,00	0,00	5.454.552,68
06	Politica regionale unitaria per i trasporti e il diritto alla mobilità (solo per le Regioni)	0,00	0,00	0,00	0,00	0,00	0,00	0,00	0,00	0,00	0,00
	TOTALE MISSIONE 10 - Trasporti e diritto alla mobilità	912.522,44	678.517,82	2.977.341,22	8.733.943,59	0,00	0,00	1.359.941,31	0,00	845.000,00	15.507.266,38
11	MISSIONE 11 - Soccorso civile										
01	Sistema di protezione civile	188.149,37	0,00	127.559,27	36.462,51	0,00	0,00	0,00	0,00	31.520,33	383.691,48
02	Interventi a seguito di calamità naturali	0,00	0,00	0,00	0,00	0,00	0,00	0,00	0,00	12.078.850,8	12.078.850,8
03	Politica regionale unitaria per il soccorso e la protezione civile (solo per le Regioni)	0,00	0,00	0,00	0,00	0,00	0,00	0,00	0,00	0,00	0,00
	TOTALE MISSIONE 11 - Soccorso civile	188.149,37	0,00	127.559,27	36.462,51	0,00	0,00	0,00	0,00	12.110.371,2	12.462.542,35
12	MISSIONE 12 - Diritti sociali, politiche sociali e famiglia										
01	Interventi per l'infanzia e i minori e per asili nido	3.588.534,34	0,00	2.698.898,09	1.177.953,82	0,00	0,00	6.131,03	0,00	0,00	7.471.517,28

MISSIONI E PROGRAMMI \ MACROAGGREGATI		Redditi da lavoro dipendente	Imposte e tasse a carico dell'ente	Acquisto di beni e servizi	Trasferimenti correnti	Trasferimenti di tributi (solo per le Regioni)	Fondi perequativi (solo per le Regioni)	Interessi passivi	Altre spese per redditi da capitale	Altre spese correnti	Totale
		101	102	103	104	105	106	107	108	109	100
02	Interventi per la disabilità	0,00	0,00	632.348,85	3.606.703,10	0,00	0,00	0,00	0,00	0,00	4.239.051,95
03	Interventi per gli anziani	0,00	0,00	3.203.504,29	1.495.051,89	0,00	0,00	0,00	0,00	0,00	4.698.556,18
04	Interventi per i soggetti a rischio di esclusione sociale	30.000,00	0,00	1.128.142,29	4.071,79	0,00	0,00	0,00	0,00	0,00	1.162.214,08
05	Interventi per le famiglie	0,00	0,00	0,00	0,00	0,00	0,00	0,00	0,00	0,00	0,00
06	Interventi per il diritto alla casa	0,00	0,00	95.679,57	163.213,44	0,00	0,00	0,00	0,00	0,00	258.893,01
07	Programmazione e governo della rete dei servizi sociosanitari e sociali	2.660.257,79	149.832,22	251.699,60	0,00	0,00	0,00	0,00	0,00	0,00	3.061.789,61
08	Cooperazione e associazionismo	0,00	0,00	8.530,00	11.802,51	0,00	0,00	0,00	0,00	0,00	20.332,51
09	Servizio necroscopico e cimiteriale	248.880,34	0,00	917.973,45	11.804,00	0,00	0,00	4.537,09	0,00	0,00	1.183.194,88
10	Politica regionale unitaria per i diritti sociali e la famiglia (solo per le Regioni)	0,00	0,00	0,00	0,00	0,00	0,00	0,00	0,00	0,00	0,00
	TOTALE MISSIONE 12 - Diritti sociali, politiche sociali e famiglia	6.527.672,47	149.832,22	8.936.776,14	6.470.600,55	0,00	0,00	10.668,12	0,00	0,00	22.095.549,50
13	MISSIONE 13 - Tutela della salute										
01	Servizio sanitario regionale - finanziamento ordinario corrente per la garanzia dei LEA	0,00	0,00	0,00	0,00	0,00	0,00	0,00	0,00	0,00	0,00
02	Servizio sanitario regionale - finanziamento aggiuntivo corrente per livelli di assistenza superiori ai LEA	0,00	0,00	0,00	0,00	0,00	0,00	0,00	0,00	0,00	0,00
03	Servizio sanitario regionale - finanziamento aggiuntivo corrente per la copertura dello squilibrio di bilancio corrente	0,00	0,00	0,00	0,00	0,00	0,00	0,00	0,00	0,00	0,00
06	Servizio sanitario regionale - restituzione maggiori gettiti SSN	0,00	0,00	0,00	0,00	0,00	0,00	0,00	0,00	0,00	0,00
07	Ulteriori spese in materia sanitaria	0,00	0,00	0,00	0,00	0,00	0,00	0,00	0,00	0,00	0,00
08	Politica regionale unitaria per la tutela della salute (solo per le Regioni)	0,00	0,00	0,00	0,00	0,00	0,00	0,00	0,00	0,00	0,00
	TOTALE MISSIONE 13 - Tutela della salute	0,00	0,00	0,00	0,00	0,00	0,00	0,00	0,00	0,00	0,00
14	MISSIONE 14 - Sviluppo economico e competitività										
01	Industria, PMI e Artigianato	0,00	0,00	0,00	0,00	0,00	0,00	0,00	0,00	0,00	0,00

MISSIONI E PROGRAMMI \ MACROAGGREGATI		Redditi da lavoro dipendente	Imposte e tasse a carico dell'ente	Acquisto di beni e servizi	Trasferimenti correnti	Trasferimenti di tributi (solo per le Regioni)	Fondi perequativi (solo per le Regioni)	Interessi passivi	Altre spese per redditi da capitale	Altre spese correnti	Totale
		101	102	103	104	105	106	107	108	109	100
02	Commercio - reti distributive - tutela dei consumatori	724.032,97	300.000,00	85.080,57	123.311,54	0,00	0,00	0,00	0,00	0,00	1.232.425,08
03	Ricerca e innovazione	0,00	0,00	0,00	0,00	0,00	0,00	0,00	0,00	0,00	0,00
04	Reti e altri servizi di pubblica utilità	159.482,50	0,00	79.000,03	0,00	0,00	0,00	0,00	0,00	0,00	238.482,53
05	Politica regionale unitaria per lo sviluppo economico e la competitività (solo per le Regioni)	0,00	0,00	0,00	0,00	0,00	0,00	0,00	0,00	0,00	0,00
	TOTALE MISSIONE 14 - Sviluppo economico e competitività	883.515,47	300.000,00	164.080,60	123.311,54	0,00	0,00	0,00	0,00	0,00	1.470.907,61
15	MISSIONE 15 - Politiche per il lavoro e la formazione professionale										
01	Servizi per lo sviluppo del mercato del lavoro	0,00	0,00	0,00	0,00	0,00	0,00	0,00	0,00	0,00	0,00
02	Formazione professionale	0,00	0,00	0,00	0,00	0,00	0,00	0,00	0,00	0,00	0,00
03	Sostegno all'occupazione	0,00	0,00	0,00	0,00	0,00	0,00	0,00	0,00	0,00	0,00
04	Politica regionale unitaria per il lavoro e la formazione professionale (solo per le Regioni)	0,00	0,00	0,00	0,00	0,00	0,00	0,00	0,00	0,00	0,00
	TOTALE MISSIONE 15 - Politiche per il lavoro e la formazione professionale	0,00	0,00	0,00	0,00	0,00	0,00	0,00	0,00	0,00	0,00
16	MISSIONE 16 - Agricoltura, politiche agroalimentari e pesca										
01	Sviluppo del settore agricolo e del sistema agroalimentare	0,00	0,00	0,00	0,00	0,00	0,00	0,00	0,00	0,00	0,00
02	Caccia e pesca	0,00	0,00	0,00	0,00	0,00	0,00	0,00	0,00	0,00	0,00
03	Politica regionale unitaria per l'agricoltura, i sistemi agroalimentari, la caccia e la pesca (solo per le Regioni)	0,00	0,00	0,00	0,00	0,00	0,00	0,00	0,00	0,00	0,00
	TOTALE MISSIONE 16 - Agricoltura, politiche agroalimentari e pesca	0,00	0,00	0,00	0,00	0,00	0,00	0,00	0,00	0,00	0,00
17	MISSIONE 17 - Energia e diversificazione delle fonti energetiche										
01	Fonti energetiche	0,00	0,00	0,00	0,00	0,00	0,00	0,00	0,00	0,00	0,00
02	Politica regionale unitaria per l'energia e la diversificazione delle fonti energetiche (solo per le Regioni)	0,00	0,00	0,00	0,00	0,00	0,00	0,00	0,00	0,00	0,00

MISSIONI E PROGRAMMI \ MACROAGGREGATI		Redditi da lavoro dipendente	Imposte e tasse a carico dell'ente	Acquisto di beni e servizi	Trasferimenti correnti	Trasferimenti di tributi (solo per le Regioni)	Fondi perequativi (solo per le Regioni)	Interessi passivi	Altre spese per redditi da capitale	Altre spese correnti	Totale
		101	102	103	104	105	106	107	108	109	100
	TOTALE MISSIONE 17 - Energia e diversificazione delle fonti energetiche	0,00	0,00	0,00	0,00	0,00	0,00	0,00	0,00	0,00	0,00
18	MISSIONE 18 - Relazioni con le altre autonomie territoriali e locali										
01	Relazioni finanziarie con le altre autonomie territoriali	0,00	0,00	0,00	0,00	0,00	0,00	0,00	0,00	0,00	0,00
02	Politica regionale unitaria per le relazioni con le altre autonomie locali (solo per le Regioni)	0,00	0,00	0,00	0,00	0,00	0,00	0,00	0,00	0,00	0,00
	TOTALE MISSIONE 18 - Relazioni con le altre autonomie territoriali e locali	0,00	0,00	0,00	0,00	0,00	0,00	0,00	0,00	0,00	0,00
19	MISSIONE 19 - Relazioni internazionali										
01	Relazioni internazionali e Cooperazione allo sviluppo	0,00	0,00	1.000,00	0,00	0,00	0,00	0,00	0,00	0,00	1.000,00
02	Cooperazione territoriale (solo per le Regioni)	0,00	0,00	0,00	0,00	0,00	0,00	0,00	0,00	0,00	0,00
	TOTALE MISSIONE 19 - Relazioni internazionali	0,00	0,00	1.000,00	0,00	0,00	0,00	0,00	0,00	0,00	1.000,00
20	MISSIONE 20 - Fondi e accantonamenti										
01	Fondo di riserva	0,00	0,00	0,00	0,00	0,00	0,00	0,00	0,00	884.875,00	884.875,00
02	Fondo svalutazione crediti	0,00	0,00	0,00	0,00	0,00	0,00	0,00	0,00	3.775.098,09	3.775.098,09
03	Altri Fondi	0,00	0,00	0,00	0,00	0,00	0,00	0,00	0,00	0,00	0,00
	TOTALE MISSIONE 20 - Fondi e accantonamenti	0,00	0,00	0,00	0,00	0,00	0,00	0,00	0,00	4.659.973,09	4.659.973,09
50	MISSIONE 50 - Debito pubblico										
01	Quota interessi ammortamento mutui e prestiti obbligazionari	0,00	0,00	0,00	0,00	0,00	0,00	0,00	0,00	0,00	0,00
	TOTALE MISSIONE 50 - Debito pubblico	0,00	0,00	0,00	0,00	0,00	0,00	0,00	0,00	0,00	0,00
60	MISSIONE 60 - Anticipazioni finanziarie										
01	Restituzione anticipazioni di tesoreria	0,00	0,00	0,00	0,00	0,00	0,00	0,00	0,00	0,00	0,00
	TOTALE MISSIONE 60 - Anticipazioni finanziarie	0,00	0,00	0,00	0,00	0,00	0,00	0,00	0,00	0,00	0,00

Allegato n.7-b - Spese per macroaggregati

MISSIONI E PROGRAMMI \ MACROAGGREGATI	Redditi da lavoro dipendente	Imposte e tasse a carico dell'ente	Acquisto di beni e servizi	Trasferimenti correnti	Trasferimenti di tributi (solo per le Regioni)	Fondi perequativi (solo per le Regioni)	Interessi passivi	Altre spese per redditi da capitale	Altre spese correnti	Totale
	101	102	103	104	105	106	107	108	109	100
TOTALE GENERALE DELLE SPESE	39.942.378,50	4.291.285,85	43.479.233,64	18.973.662,81	0,00	0,00	2.000.000,00	0,00	19.914.017,7	128.600.578,5

PROSPETTO DELLE SPESE DI BILANCIO PER MISSIONI, PROGRAMMI E MACROAGGREGATI

**SPESE IN CONTO CAPITALE E SPESE PER INCREMENTO DI ATTIVITA' FINANZIARIE
PREVISIONI DI COMPETENZA
Esercizio finanziario 2013**

MISSIONI E PROGRAMMI \ MACROAGGREGATI		Tributi in conto capitale a carico dell'ente	Investimenti fissi lordi	Contributi agli investimenti	Trasferimenti in conto capitale	Altre spese in conto capitale	Totale SPESE IN CONTO CAPITALE	Acquisizioni di attività finanziarie	Concessione crediti	Altre spese per incremento di attività finanziarie	Totale SPESE PER INCREMENTO DI ATTIVITA' FINANZIARIE
		201	202	203	204	205	200	301	302	303	300
01	MISSIONE 1 - Servizi istituzionali, generali e di gestione										
01	Organi istituzionali	0,00	0,00	0,00	0,00	0,00	0,00	0,00	0,00	0,00	0,00
02	Segreteria generale	0,00	0,00	0,00	0,00	0,00	0,00	0,00	0,00	0,00	0,00
03	Gestione economica, finanziaria, programmazione e provveditorato	0,00	3.321.279,48	0,00	0,00	0,00	3.321.279,48	846.167,40	0,00	0,00	846.167,40
04	Gestione delle entrate tributarie e servizi fiscali	0,00	0,00	0,00	0,00	0,00	0,00	0,00	0,00	0,00	0,00
05	Gestione dei beni demaniali e patrimoniali	0,00	11.448.048,78	0,00	0,00	0,00	11.448.048,78	0,00	0,00	0,00	0,00
06	Ufficio tecnico	0,00	1.773.343,18	0,00	0,00	0,00	1.773.343,18	0,00	0,00	0,00	0,00
07	Elezioni e consultazioni popolari - Anagrafe e popolari - Anagrafe e stato civile	0,00	0,00	0,00	0,00	0,00	0,00	0,00	0,00	0,00	0,00
08	Statistica e sistemi informativi	0,00	769.823,05	0,00	0,00	0,00	769.823,05	0,00	0,00	0,00	0,00
09	Assistenza tecnico-amministrativa agli enti locali	0,00	0,00	0,00	0,00	0,00	0,00	0,00	0,00	0,00	0,00
10	Risorse umane	0,00	0,00	0,00	0,00	0,00	0,00	0,00	0,00	0,00	0,00
11	Altri servizi generali	0,00	0,00	0,00	0,00	0,00	0,00	0,00	0,00	0,00	0,00
12	Politica regionale unitaria per i servizi istituzionali, generali e di gestione (solo per le Regioni)	0,00	0,00	0,00	0,00	0,00	0,00	0,00	0,00	0,00	0,00
	TOTALE MISSIONE 1 - Servizi istituzionali, generali e di gestione	0,00	17.312.494,49	0,00	0,00	0,00	17.312.494,49	846.167,40	0,00	0,00	846.167,40
02	MISSIONE 2 - Giustizia										
01	Uffici giudiziari	0,00	636.037,95	0,00	0,00	0,00	636.037,95	0,00	0,00	0,00	0,00

MISSIONI E PROGRAMMI \ MACROAGGREGATI		Tributi in conto capitale a carico dell'ente	Investimenti fissi lordi	Contributi agli investimenti	Trasferimenti in conto capitale	Altre spese in conto capitale	Totale SPESE IN CONTO CAPITALE	Acquisizioni di attività finanziarie	Concessione crediti	Altre spese per incremento di attività finanziarie	Totale SPESE PER INCREMENTO DI ATTIVITA' FINANZIARIE
		201	202	203	204	205	200	301	302	303	300
02	Casa circondariale e altri servizi	0,00	0,00	0,00	0,00	0,00	0,00	0,00	0,00	0,00	0,00
03	Politica regionale unitaria per la giustizia (solo per le Regioni)	0,00	0,00	0,00	0,00	0,00	0,00	0,00	0,00	0,00	0,00
TOTALE MISSIONE 2 - Giustizia		0,00	636.037,95	0,00	0,00	0,00	636.037,95	0,00	0,00	0,00	0,00
03	MISSIONE 3 - Ordine pubblico e sicurezza										
01	Polizia locale e amministrativa	0,00	14.005,92	0,00	0,00	0,00	14.005,92	0,00	0,00	0,00	0,00
02	Sistema integrato di sicurezza urbana	0,00	0,00	0,00	0,00	0,00	0,00	0,00	0,00	0,00	0,00
03	Politica regionale unitaria per l'ordine pubblico e la sicurezza (solo per le Regioni)	0,00	0,00	0,00	0,00	0,00	0,00	0,00	0,00	0,00	0,00
TOTALE MISSIONE 3 - Ordine pubblico e sicurezza		0,00	14.005,92	0,00	0,00	0,00	14.005,92	0,00	0,00	0,00	0,00
04	MISSIONE 4 - Istruzione e diritto allo studio										
01	Istruzione prescolastica	0,00	823.542,68	0,00	0,00	0,00	823.542,68	0,00	0,00	0,00	0,00
02	Altri ordini di istruzione non universitaria	0,00	969.220,60	0,00	0,00	0,00	969.220,60	0,00	0,00	0,00	0,00
03	Edilizia scolastica (solo per le Regioni)	0,00	0,00	0,00	0,00	0,00	0,00	0,00	0,00	0,00	0,00
04	Istruzione universitaria	0,00	0,00	0,00	0,00	0,00	0,00	0,00	0,00	0,00	0,00
05	Istruzione tecnica superiore	0,00	0,00	0,00	0,00	0,00	0,00	0,00	0,00	0,00	0,00
06	Servizi ausiliari all'istruzione	0,00	4.643.657,15	0,00	0,00	0,00	4.643.657,15	0,00	0,00	0,00	0,00
07	Diritto allo studio	0,00	0,00	0,00	0,00	0,00	0,00	0,00	0,00	0,00	0,00
08	Politica regionale unitaria per l'istruzione e il diritto allo studio (solo per le Regioni)	0,00	0,00	0,00	0,00	0,00	0,00	0,00	0,00	0,00	0,00
TOTALE MISSIONE 4 - Istruzione e diritto allo studio		0,00	6.436.420,43	0,00	0,00	0,00	6.436.420,43	0,00	0,00	0,00	0,00
05	MISSIONE 5 - Tutela e valorizzazione dei beni e attività culturali										
01	Valorizzazione dei beni di interesse storico.	0,00	6.447.237,85	100.000,00	0,00	0,00	6.547.237,85	0,00	0,00	0,00	0,00
02	Attività culturali e interventi diversi nel settore culturale	0,00	0,00	251.836,32	0,00	0,00	251.836,32	0,00	0,00	0,00	0,00
03	Politica regionale unitaria per la tutela dei beni e delle attività culturali (solo per le Regioni)	0,00	0,00	0,00	0,00	0,00	0,00	0,00	0,00	0,00	0,00

MISSIONI E PROGRAMMI \ MACROAGGREGATI		Tributi in conto capitale a carico dell'ente	Investimenti fissi lordi	Contributi agli investimenti	Trasferimenti in conto capitale	Altre spese in conto capitale	Totale SPESE IN CONTO CAPITALE	Acquisizioni di attività finanziarie	Concessione crediti	Altre spese per incremento di attività finanziarie	Totale SPESE PER INCREMENTO DI ATTIVITA' FINANZIARIE
		201	202	203	204	205	200	301	302	303	300
	TOTALE MISSIONE 5 - Tutela e valorizzazione dei beni e attività culturali	0,00	6.447.237,85	351.836,32	0,00	0,00	6.799.074,17	0,00	0,00	0,00	0,00
06	MISSIONE 6 - Politiche giovanili, sport e tempo libero										
01	Sport e tempo libero	0,00	1.426.265,15	0,00	0,00	0,00	1.426.265,15	0,00	0,00	0,00	0,00
02	Giovani	0,00	0,00	0,00	0,00	0,00	0,00	0,00	0,00	0,00	0,00
03	Politica regionale unitaria per i giovani, lo sport e il tempo libero (solo per le Regioni)	0,00	0,00	0,00	0,00	0,00	0,00	0,00	0,00	0,00	0,00
	TOTALE MISSIONE 6 - Politiche giovanili, sport e tempo libero	0,00	1.426.265,15	0,00	0,00	0,00	1.426.265,15	0,00	0,00	0,00	0,00
07	MISSIONE 7 - Turismo										
01	Sviluppo e valorizzazione del turismo	0,00	0,01	0,00	0,00	0,00	0,01	0,00	0,00	0,00	0,00
02	Politica regionale unitaria per il turismo (solo per le Regioni)	0,00	0,00	0,00	0,00	0,00	0,00	0,00	0,00	0,00	0,00
	TOTALE MISSIONE 7 - Turismo	0,00	0,01	0,00	0,00	0,00	0,01	0,00	0,00	0,00	0,00
08	MISSIONE 8 - Assetto del territorio ed edilizia abitativa										
01	Urbanistica e assetto del territorio	0,00	858.310,85	125.000,00	0,00	0,00	983.310,85	0,00	0,00	0,00	0,00
02	Edilizia residenziale pubblica e locale e piani di edilizia economico-popolare	0,00	11.085.052,33	0,00	0,00	0,00	11.085.052,33	0,00	0,00	0,00	0,00
03	Politica regionale unitaria per l'assetto del territorio e l'edilizia abitativa (solo per le Regioni)	0,00	0,00	0,00	0,00	0,00	0,00	0,00	0,00	0,00	0,00
	TOTALE MISSIONE 8 - Assetto del territorio ed edilizia abitativa	0,00	11.943.363,18	125.000,00	0,00	0,00	12.068.363,18	0,00	0,00	0,00	0,00
09	MISSIONE 9 - Sviluppo sostenibile e tutela del territorio e dell'ambiente										
01	Difesa del suolo	0,00	0,00	0,00	0,00	0,00	0,00	0,00	0,00	0,00	0,00
02	Tutela, valorizzazione e recupero ambientale	0,00	11.245.836,03	0,89	0,00	0,00	11.245.836,92	0,00	0,00	0,00	0,00
03	Rifiuti	0,00	0,00	0,00	0,00	0,00	0,00	0,00	0,00	0,00	0,00
04	Servizio idrico integrato	0,00	1.874.007,19	0,00	0,00	0,00	1.874.007,19	0,00	0,00	0,00	0,00

MISSIONI E PROGRAMMI \ MACROAGGREGATI		Tributi in conto capitale a carico dell'ente	Investimenti fissi lordi	Contributi agli investimenti	Trasferimenti in conto capitale	Altre spese in conto capitale	Totale SPESE IN CONTO CAPITALE	Acquisizioni di attività finanziarie	Concessione crediti	Altre spese per incremento di attività finanziarie	Totale SPESE PER INCREMENTO DI ATTIVITA' FINANZIARIE
		201	202	203	204	205	200	301	302	303	300
05	Aree protette, parchi naturali, protezione naturalistica e forestazione	0,00	0,00	0,00	0,00	0,00	0,00	0,00	0,00	0,00	0,00
06	Tutela e valorizzazione delle risorse idriche	0,00	0,00	0,00	0,00	0,00	0,00	0,00	0,00	0,00	0,00
07	Sviluppo sostenibile territorio montano piccoli Comuni	0,00	0,00	0,00	0,00	0,00	0,00	0,00	0,00	0,00	0,00
08	Qualità dell'aria e riduzione dell'inquinamento	0,00	4.029.566,14	0,00	0,00	0,00	4.029.566,14	0,00	0,00	0,00	0,00
09	Politica regionale unitaria per lo sviluppo sostenibile e la tutela del territorio e l'ambiente (solo per le Regioni)	0,00	0,00	0,00	0,00	0,00	0,00	0,00	0,00	0,00	0,00
	TOTALE MISSIONE 9 - Sviluppo sostenibile e tutela del territorio e dell'ambiente	0,00	17.149.409,36	0,89	0,00	0,00	17.149.410,25	0,00	0,00	0,00	0,00
10	MISSIONE 10 - Trasporti e diritto alla mobilità										
01	Trasporto ferroviario	0,00	0,00	0,00	0,00	0,00	0,00	0,00	0,00	0,00	0,00
02	Trasporto pubblico locale	0,00	0,00	2.888.777,50	0,00	0,00	2.888.777,50	0,00	0,00	0,00	0,00
03	Trasporto per vie d'acqua	0,00	0,00	0,00	0,00	0,00	0,00	0,00	0,00	0,00	0,00
04	Altre modalità di trasporto	0,00	0,00	0,00	0,00	0,00	0,00	0,00	0,00	0,00	0,00
05	Viabilità e infrastrutture stradali	0,00	8.490.640,80	21.972.116,07	0,00	0,00	30.462.756,87	0,00	0,00	0,00	0,00
06	Politica regionale unitaria per i trasporti e il diritto alla mobilità (solo per le Regioni)	0,00	0,00	0,00	0,00	0,00	0,00	0,00	0,00	0,00	0,00
	TOTALE MISSIONE 10 - Trasporti e diritto alla mobilità	0,00	8.490.640,80	24.860.893,57	0,00	0,00	33.351.534,37	0,00	0,00	0,00	0,00
11	MISSIONE 11 - Soccorso civile										
01	Sistema di protezione civile	0,00	340.852,34	0,00	0,00	0,00	340.852,34	0,00	0,00	0,00	0,00
02	Interventi a seguito di calamità naturali	0,00	2.741.065,00	0,00	0,00	0,00	2.741.065,00	0,00	0,00	0,00	0,00
03	Politica regionale unitaria per il soccorso e la protezione civile (solo per le Regioni)	0,00	0,00	0,00	0,00	0,00	0,00	0,00	0,00	0,00	0,00
	TOTALE MISSIONE 11 - Soccorso civile	0,00	3.081.917,34	0,00	0,00	0,00	3.081.917,34	0,00	0,00	0,00	0,00
12	MISSIONE 12 - Diritti sociali, politiche sociali e famiglia										
01	Interventi per l'infanzia e i minori e per asili nido	0,00	0,00	0,00	0,00	0,00	0,00	0,00	0,00	0,00	0,00

MISSIONI E PROGRAMMI \ MACROAGGREGATI		Tributi in conto capitale a carico dell'ente	Investimenti fissi lordi	Contributi agli investimenti	Trasferimenti in conto capitale	Altre spese in conto capitale	Totale SPESE IN CONTO CAPITALE	Acquisizioni di attività finanziarie	Concessione crediti	Altre spese per incremento di attività finanziarie	Totale SPESE PER INCREMENTO DI ATTIVITA' FINANZIARIE
		201	202	203	204	205	200	301	302	303	300
02	Interventi per la disabilità	0,00	250.000,00	0,00	0,00	0,00	250.000,00	0,00	0,00	0,00	0,00
03	Interventi per gli anziani	0,00	44.245,70	0,00	0,00	0,00	44.245,70	0,00	0,00	0,00	0,00
04	Interventi per i soggetti a rischio di esclusione sociale	0,00	230.000,00	0,00	0,00	0,00	230.000,00	0,00	0,00	0,00	0,00
05	Interventi per le famiglie	0,00	0,00	0,00	0,00	0,00	0,00	0,00	0,00	0,00	0,00
06	Interventi per il diritto alla casa	0,00	0,00	0,00	0,00	0,00	0,00	0,00	0,00	0,00	0,00
07	Programmazione e governo della rete dei servizi sociosanitari e sociali	0,00	6.149,23	0,00	0,00	0,00	6.149,23	0,00	0,00	0,00	0,00
08	Cooperazione e associazionismo	0,00	0,00	0,00	0,00	0,00	0,00	0,00	0,00	0,00	0,00
09	Servizio necroscopico e cimiteriale	0,00	1.092.334,78	149.249,15	0,00	0,00	1.241.583,93	0,00	0,00	0,00	0,00
10	Politica regionale unitaria per i diritti sociali e la famiglia (solo per le Regioni)	0,00	0,00	0,00	0,00	0,00	0,00	0,00	0,00	0,00	0,00
	TOTALE MISSIONE 12 - Diritti sociali, politiche sociali e famiglia	0,00	1.622.729,71	149.249,15	0,00	0,00	1.771.978,86	0,00	0,00	0,00	0,00
13	MISSIONE 13 - Tutela della salute										
04	Servizio sanitario regionale - ripiano di disavanzi sanitari relativi ad esercizi pregressi	0,00	0,00	0,00	0,00	0,00	0,00	0,00	0,00	0,00	0,00
05	Servizio sanitario regionale - investimenti sanitari	0,00	0,00	0,00	0,00	0,00	0,00	0,00	0,00	0,00	0,00
07	Ulteriori spese in materia sanitaria	0,00	0,00	0,00	0,00	0,00	0,00	0,00	0,00	0,00	0,00
08	Politica regionale unitaria per la tutela della salute (solo per le Regioni)	0,00	0,00	0,00	0,00	0,00	0,00	0,00	0,00	0,00	0,00
	TOTALE MISSIONE 13 - Tutela della salute	0,00	0,00	0,00	0,00	0,00	0,00	0,00	0,00	0,00	0,00
14	MISSIONE 14 - Sviluppo economico e competitività										
01	Industria, PMI e Artigianato	0,00	0,00	0,00	0,00	0,00	0,00	0,00	0,00	0,00	0,00
02	Commercio - reti distributive - tutela dei consumatori	0,00	133.529,29	0,00	0,00	0,00	133.529,29	0,00	400.000,00	0,00	400.000,00
03	Ricerca e innovazione	0,00	0,00	0,00	0,00	0,00	0,00	0,00	0,00	0,00	0,00
04	Reti e altri servizi di pubblica utilità	0,00	0,00	0,00	0,00	0,00	0,00	0,00	0,00	0,00	0,00
05	Politica regionale unitaria per lo sviluppo economico e la competitività (solo per le Regioni)	0,00	0,00	0,00	0,00	0,00	0,00	0,00	0,00	0,00	0,00

MISSIONI E PROGRAMMI \ MACROAGGREGATI		Tributi in conto capitale a carico dell'ente	Investimenti fissi lordi	Contributi agli investimenti	Trasferimenti in conto capitale	Altre spese in conto capitale	Totale SPESE IN CONTO CAPITALE	Acquisizioni di attività finanziarie	Concessione crediti	Altre spese per incremento di attività finanziarie	Totale SPESE PER INCREMENTO DI ATTIVITA' FINANZIARIE
		201	202	203	204	205	200	301	302	303	300
TOTALE MISSIONE 14 - Sviluppo economico e competitività		0,00	133.529,29	0,00	0,00	0,00	133.529,29	0,00	400.000,00	0,00	400.000,00
15	MISSIONE 15 - Politiche per il lavoro e la formazione professionale										
01	Servizi per lo sviluppo del mercato del lavoro	0,00	0,00	0,00	0,00	0,00	0,00	0,00	0,00	0,00	0,00
02	Formazione professionale	0,00	0,00	0,00	0,00	0,00	0,00	0,00	0,00	0,00	0,00
03	Sostegno all'occupazione	0,00	0,00	0,00	0,00	0,00	0,00	0,00	0,00	0,00	0,00
04	Politica regionale unitaria per il lavoro e la formazione professionale (solo per le Regioni)	0,00	0,00	0,00	0,00	0,00	0,00	0,00	0,00	0,00	0,00
TOTALE MISSIONE 15 - Politiche per il lavoro e la formazione professionale		0,00	0,00	0,00	0,00	0,00	0,00	0,00	0,00	0,00	0,00
16	MISSIONE 16 - Agricoltura, politiche agroalimentari e pesca										
01	Sviluppo del settore agricolo e del sistema agroalimentare	0,00	0,00	0,00	0,00	0,00	0,00	0,00	0,00	0,00	0,00
02	Caccia e pesca	0,00	0,00	0,00	0,00	0,00	0,00	0,00	0,00	0,00	0,00
03	Politica regionale unitaria per l'agricoltura, i sistemi agroalimentari, la caccia e la pesca (solo per le Regioni)	0,00	0,00	0,00	0,00	0,00	0,00	0,00	0,00	0,00	0,00
TOTALE MISSIONE 16 - Agricoltura, politiche agroalimentari e pesca		0,00	0,00	0,00	0,00	0,00	0,00	0,00	0,00	0,00	0,00
17	MISSIONE 17 - Energia e diversificazione delle fonti energetiche										
01	Fonti energetiche	0,00	0,00	0,00	0,00	0,00	0,00	0,00	0,00	0,00	0,00
02	Politica regionale unitaria per l'energia e la diversificazione delle fonti energetiche (solo per le Regioni)	0,00	0,00	0,00	0,00	0,00	0,00	0,00	0,00	0,00	0,00
TOTALE MISSIONE 17 - Energia e diversificazione delle fonti energetiche		0,00	0,00	0,00	0,00	0,00	0,00	0,00	0,00	0,00	0,00
18	MISSIONE 18 - Relazioni con le altre autonomie territoriali e locali										
01	Relazioni finanziarie con le altre autonomie territoriali	0,00	0,00	0,00	0,00	0,00	0,00	0,00	0,00	0,00	0,00

MISSIONI E PROGRAMMI \ MACROAGGREGATI		Tributi in conto capitale a carico dell'ente	Investimenti fissi lordi	Contributi agli investimenti	Trasferimenti in conto capitale	Altre spese in conto capitale	Totale SPESE IN CONTO CAPITALE	Acquisizioni di attività finanziarie	Concessione crediti	Altre spese per incremento di attività finanziarie	Totale SPESE PER INCREMENTO DI ATTIVITA' FINANZIARIE
		201	202	203	204	205	200	301	302	303	300
02	Politica regionale unitaria per le relazioni con le altre autonomie locali (solo per le Regioni)	0,00	0,00	0,00	0,00	0,00	0,00	0,00	0,00	0,00	0,00
	TOTALE MISSIONE 18 - Relazioni con le altre autonomie territoriali e locali	0,00	0,00	0,00	0,00	0,00	0,00	0,00	0,00	0,00	0,00
19	MISSIONE 19 - Relazioni internazionali										
01	Relazioni internazionali e Cooperazione allo sviluppo	0,00	0,00	0,00	0,00	0,00	0,00	0,00	0,00	0,00	0,00
02	Cooperazione territoriale (solo per le Regioni)	0,00	0,00	0,00	0,00	0,00	0,00	0,00	0,00	0,00	0,00
	TOTALE MISSIONE 19 - Relazioni internazionali	0,00	0,00	0,00	0,00	0,00	0,00	0,00	0,00	0,00	0,00
20	MISSIONE 20 - Fondi e accantonamenti										
01	Fondo di riserva	0,00	0,00	0,00	0,00	0,00	0,00	0,00	0,00	0,00	0,00
03	Altri Fondi	0,00	0,00	0,00	0,00	0,00	0,00	0,00	0,00	0,00	0,00
	TOTALE MISSIONE 20 - Fondi e accantonamenti	0,00	0,00	0,00	0,00	0,00	0,00	0,00	0,00	0,00	0,00
	TOTALE GENERALE DELLE SPESE	0,00	74.694.051,48	25.486.979,93	0,00	0,00	100.181.031,41	846.167,40	400.000,00	0,00	1.246.167,40

PROSPETTO DELLE SPESE DI BILANCIO PER MISSIONI, PROGRAMMI E MACROAGGREGATI

**SPESE PER RIMBORSO DI PRESTITI - PREVISIONI DI COMPETENZA
Esercizio finanziario 2013**

MISSIONI E PROGRAMMI \ MACROAGGREGATI		Rimborso di titoli obbligazionari	Rimborso prestiti a breve termine	Rimborso mutui e altri finanziamenti a medio lungo termine	Rimborso di altre forme di indebitamento	Totale
		401	402	403	404	400
50	MISSIONE 50 - Debito pubblico					
02	Quota capitale ammortamento mutui e prestiti obbligazionari	0,00	0,00	7.000.000,00	0,00	7.000.000,00
	TOTALE MISSIONE 50 - Debito pubblico	0,00	0,00	7.000.000,00	0,00	7.000.000,00
	TOTALE GENERALE DELLE SPESE	0,00	0,00	7.000.000,00	0,00	7.000.000,00

PROSPETTO DELLE SPESE DI BILANCIO PER MISSIONI, PROGRAMMI E MACROAGGREGATI
SPESE PER SERVIZI PER CONTO TERZI E PARTITE DI GIRO - PREVISIONI DI COMPETENZA
Esercizio finanziario 2013

MISSIONI E PROGRAMMI \ MACROAGGREGATI		Uscite per partite di giro	Uscite per conto terzi	Totale
		701	702	700
99	MISSIONE 99 - Servizi per conto terzi			
01	Servizi per conto terzi - Partite di giro	17.620.000,00	8.060.000,00	25.680.000,00
02	Anticipazioni per il finanziamento del sistema sanitario nazionale	0,00	0,00	0,00
	TOTALE MISSIONE 99 - Servizi per conto terzi	17.620.000,00	8.060.000,00	25.680.000,00
	TOTALE GENERALE DELLE SPESE	17.620.000,00	8.060.000,00	25.680.000,00

ELENCO DELLE PREVISIONI ANNUALI DI COMPETENZA E DI CASSA SECONDO LA STRUTTURA DEL PIANO DEI CONTI

CODIFICA DEL PIANO DEI CONTI	DENOMINAZIONE VOCE del PIANO DEI CONTI	PREVISIONI dell'anno 2013	
		COMPETENZA	CASSA
	ENTRATE	240.173.072,91	184.398.756,68
E.1.00.00.00.000	Entrate correnti di natura tributaria, contributiva e perequativa	69.632.759,91	69.632.759,91
E.1.01.00.00.000	Tributi	60.458.439,91	60.458.439,91
E.1.01.01.00.000	Tributi diretti	54.857.646,60	54.857.646,60
E.1.01.01.03.000	Cedolare secca	0,00	0,00
E.1.01.01.03.001	Cedolare secca riscossa in via ordinaria e attraverso altre forme	0,00	0,00
E.1.01.01.03.002	Cedolare secca riscossa a mezzo ruoli	0,00	0,00
E.1.01.01.09.000	Altre imposte sostitutive n.a.c.	0,00	0,00
E.1.01.01.09.001	Altre imposte sostitutive n.a.c. riscosse in via ordinaria e attraverso altre forme	0,00	0,00
E.1.01.01.09.002	Altre imposte sostitutive n.a.c. riscosse a mezzo ruoli	0,00	0,00
E.1.01.01.14.000	Imposte municipale propria	36.716.897,48	36.716.897,48
E.1.01.01.14.001	Imposta municipale propria riscossa in via ordinaria e attraverso altre forme	2.331.481,54	2.331.481,54
E.1.01.01.14.002	Imposte municipale propria riscosse a mezzo ruoli	34.385.415,94	34.385.415,94
E.1.01.01.15.000	Imposta comunale sugli immobili (ICI)	1.669.999,73	1.669.999,73
E.1.01.01.15.001	Imposta comunale sugli immobili (ICI) riscossa in via ordinaria e attraverso altre forme	0,00	0,00
E.1.01.01.15.002	Imposta comunale sugli immobili (ICI) riscossa a mezzo ruoli	1.669.999,73	1.669.999,73
E.1.01.01.18.000	Imposta sul patrimonio	0,00	0,00
E.1.01.01.18.001	Imposta sul patrimonio riscossa in via ordinaria e attraverso altre forme	0,00	0,00
E.1.01.01.18.002	Imposta sul patrimonio riscossa a mezzo ruoli	0,00	0,00
E.1.01.01.23.000	Addizionale comunale IRPEF	16.469.749,38	16.469.749,38
E.1.01.01.23.001	Addizionale comunale IRPEF	16.469.749,38	16.469.749,38
E.1.01.01.24.000	Altre addizionali comunali di tributi diretti	0,00	0,00
E.1.01.01.24.001	Altre addizionali comunali di tributi diretti	0,00	0,00

CODIFICA DEL PIANO DEI CONTI	DENOMINAZIONE VOCE del PIANO DEI CONTI	PREVISIONI dell'anno 2013	
		COMPETENZA	CASSA
E.1.01.01.25.000	Addizionali provinciali di tributi diretti	0,00	0,00
E.1.01.01.25.001	Addizionali provinciali di tributi diretti	0,00	0,00
E.1.01.01.99.000	Altre imposte dirette n.a.c.	1.000,01	1.000,01
E.1.01.01.99.001	Altre imposte dirette n.a.c. riscosse in via ordinaria e attraverso altre forme	1.000,01	1.000,01
E.1.01.01.99.002	Altre imposte dirette riscosse a mezzo ruoli n.a.c.	0,00	0,00
E.1.01.02.00.000	Tributi indiretti	5.600.793,31	5.600.793,31
E.1.01.02.04.000	Imposta sulle assicurazioni	0,00	0,00
E.1.01.02.04.001	Imposta sulle assicurazioni riscossa in via ordinaria e attraverso altre forme	0,00	0,00
E.1.01.02.04.002	Imposta sulle assicurazioni riscossa a mezzo ruoli	0,00	0,00
E.1.01.02.17.000	Imposta sulle assicurazioni RC auto	0,00	0,00
E.1.01.02.17.001	Imposta sulle assicurazioni RC auto riscossa in via ordinaria e attraverso altre forme	0,00	0,00
E.1.01.02.17.002	Imposta sulle assicurazioni RC auto riscossa a mezzo ruoli	0,00	0,00
E.1.01.02.18.000	Imposta di iscrizione al pubblico registro automobilistico (PRA)	0,00	0,00
E.1.01.02.18.001	Imposta di iscrizione al pubblico registro automobilistico (PRA) riscossa in via ordinaria e attraverso altre forme	0,00	0,00
E.1.01.02.18.002	Imposta di iscrizione al pubblico registro automobilistico (PRA) riscossa a mezzo ruoli	0,00	0,00
E.1.01.02.21.000	Accisa sul gasolio	0,00	0,00
E.1.01.02.21.001	Accisa sul gasolio	0,00	0,00
E.1.01.02.22.000	Imposte sulle concessioni dei beni del demanio e del patrimonio indisponibile	0,00	0,00
E.1.01.02.22.001	Imposte sulle concessioni dei beni del demanio e del patrimonio indisponibile riscosse in via ordinaria e attraverso altre forme	0,00	0,00
E.1.01.02.22.002	Imposte sulle concessioni dei beni del demanio e del patrimonio indisponibile riscosse a mezzo ruoli	0,00	0,00
E.1.01.02.23.000	Imposte comunali sulla pubblicità e sulle affissioni	3.040.893,90	3.040.893,90
E.1.01.02.23.001	Imposte comunali sulla pubblicità e sulle affissioni riscosse in via ordinaria e attraverso altre forme	0,00	0,00
E.1.01.02.23.002	Imposte comunali sulla pubblicità e sulle affissioni riscosse a mezzo ruoli	3.040.893,90	3.040.893,90
E.1.01.02.24.000	Imposta sulle insegne	0,00	0,00
E.1.01.02.24.001	Imposta sulle insegne riscossa in via ordinaria e attraverso altre forme	0,00	0,00
E.1.01.02.24.002	Imposta sulle insegne riscossa a mezzo ruoli	0,00	0,00

CODIFICA DEL PIANO DEI CONTI	DENOMINAZIONE VOCE del PIANO DEI CONTI	PREVISIONI dell'anno 2013	
		COMPETENZA	CASSA
E.1.01.02.26.000	Imposta sul consumo d'acqua	0,00	0,00
E.1.01.02.26.001	Imposta sul consumo d'acqua riscossa in via ordinaria e attraverso altre forme	0,00	0,00
E.1.01.02.26.002	Imposta sul consumo d'acqua riscossa a mezzo ruoli	0,00	0,00
E.1.01.02.27.000	Imposta di soggiorno	265.840,40	265.840,40
E.1.01.02.27.001	Imposta di soggiorno riscossa in via ordinaria e attraverso altre forme	265.840,40	265.840,40
E.1.01.02.27.002	Imposta di soggiorno riscossa a mezzo ruoli	0,00	0,00
E.1.01.02.36.000	Tasse sulle concessioni comunali	0,00	0,00
E.1.01.02.36.001	Tasse sulle concessioni comunali riscosse in via ordinaria e attraverso altre forme	0,00	0,00
E.1.01.02.36.002	Tasse sulle concessioni comunali riscosse a mezzo ruoli	0,00	0,00
E.1.01.02.39.000	Tributo per l'esercizio delle funzioni di tutela, protezione e igiene dell'ambiente	0,00	0,00
E.1.01.02.39.001	Tributo per l'esercizio delle funzioni di tutela, protezione e igiene dell'ambiente	0,00	0,00
E.1.01.02.39.002	Tributo per l'esercizio delle funzioni di tutela, protezione e igiene dell'ambiente riscosso a mezzo ruoli	0,00	0,00
E.1.01.02.41.000	Tasse automobilistiche	0,00	0,00
E.1.01.02.41.001	Tasse automobilistiche riscosse in via ordinaria e attraverso altre forme	0,00	0,00
E.1.01.02.41.002	Tasse automobilistiche riscosse a mezzo ruoli	0,00	0,00
E.1.01.02.42.000	Tassa smaltimento rifiuti solidi urbani	2.294.059,00	2.294.059,00
E.1.01.02.42.001	Tassa smaltimento rifiuti solidi urbani riscossa in via ordinaria e attraverso altre forme	2.284.059,00	2.284.059,00
E.1.01.02.42.002	Tassa smaltimento rifiuti solidi urbani riscossa a mezzo ruoli	10.000,00	10.000,00
E.1.01.02.43.000	Tassa occupazione spazi e aree pubbliche	0,01	0,01
E.1.01.02.43.001	Tassa occupazione spazi e aree pubbliche riscossa in via ordinaria e attraverso altre forme	0,00	0,00
E.1.01.02.43.002	Tassa occupazione spazi e aree pubbliche riscossa a mezzo ruoli	0,01	0,01
E.1.01.02.48.000	Diritti speciali sulle acque da tavola	0,00	0,00
E.1.01.02.48.001	Diritti speciali sulle acque da tavola riscossa in via ordinaria e attraverso altre forme	0,00	0,00
E.1.01.02.48.002	Diritti speciali sulle acque da tavola riscossi a mezzo ruoli	0,00	0,00
E.1.01.02.49.000	Diritti mattatoi	0,00	0,00
E.1.01.02.49.001	Diritti mattatoi riscossa in via ordinaria e attraverso altre forme	0,00	0,00
E.1.01.02.49.002	Diritti mattatoi riscossi a mezzo ruoli	0,00	0,00

CODIFICA DEL PIANO DEI CONTI	DENOMINAZIONE VOCE del PIANO DEI CONTI	PREVISIONI dell'anno 2013	
		COMPETENZA	CASSA
E.1.01.02.52.000	Diritti degli Enti provinciali turismo	0,00	0,00
E.1.01.02.52.001	Diritti degli Enti provinciali turismo riscossa in via ordinaria e attraverso altre forme	0,00	0,00
E.1.01.02.52.002	Diritti degli Enti provinciali turismo riscossi a mezzo ruoli	0,00	0,00
E.1.01.02.53.000	Proventi dei Casinò	0,00	0,00
E.1.01.02.53.001	Proventi dei Casinò riscossi in via ordinaria e attraverso altre forme	0,00	0,00
E.1.01.02.54.000	Proventi speciali assimilati alle imposte sui prodotti	0,00	0,00
E.1.01.02.54.001	Proventi speciali assimilati alle imposte sui prodotti riscossi in via ordinaria e attraverso altre forme	0,00	0,00
E.1.01.02.54.002	Proventi speciali assimilati alle imposte sui prodotti riscossi a mezzo ruoli	0,00	0,00
E.1.01.02.56.000	Altri proventi speciali assimilati alle altre imposte sulla produzione	0,00	0,00
E.1.01.02.56.001	Altri proventi speciali assimilati alle altre imposte sulla produzione riscossi in via ordinaria e attraverso altre forme	0,00	0,00
E.1.01.02.56.002	Altri proventi speciali assimilati alle altre imposte sulla produzione riscossi a mezzo ruoli	0,00	0,00
E.1.01.02.99.000	Altri tributi indiretti n.a.c.	0,00	0,00
E.1.01.02.99.001	Altri tributi indiretti n.a.c. riscossi in via ordinaria e attraverso altre forme	0,00	0,00
E.1.01.02.99.002	Altri tributi indiretti n.a.c. riscossi a mezzo ruoli	0,00	0,00
E.1.01.05.00.000	Compartecipazioni di tributi	0,00	0,00
E.1.01.05.05.000	Compartecipazione IVA ai Comuni	0,00	0,00
E.1.01.05.06.000	Compartecipazione IRPEF ai Comuni	0,00	0,00
E.1.01.05.07.000	Compartecipazione IRPEF alle Province	0,00	0,00
E.1.01.05.08.000	Tributo provinciale deposito in discarica deri rifiuti solidi	0,00	0,00
E.1.01.05.98.000	Altre compartecipazioni alle province	0,00	0,00
E.1.01.05.99.000	Altre compartecipazioni a comuni	0,00	0,00
E.1.03.00.00.000	Fondi perequativi	9.174.320,00	9.174.320,00
E.1.03.01.00.000	Fondi perequativi da Amministrazioni Centrali	9.174.320,00	9.174.320,00
E.1.03.01.01.000	Fondi perequativi dallo Stato	9.174.320,00	9.174.320,00
E.1.03.02.00.000	Fondi perequativi dalla Regione o Provincia autonoma	0,00	0,00
E.1.03.02.01.000	Fondi perequativi dalla Regione o Provincia autonoma	0,00	0,00
E.2.00.00.00.000	Trasferimenti correnti	34.723.631,56	34.723.631,56

CODIFICA DEL PIANO DEI CONTI	DENOMINAZIONE VOCE del PIANO DEI CONTI	PREVISIONI dell'anno 2013	
		COMPETENZA	CASSA
E.2.01.00.00.000	Trasferimenti correnti	34.723.631,56	34.723.631,56
E.2.01.01.00.000	Trasferimenti correnti da Amministrazioni pubbliche	27.703.782,53	27.703.782,53
E.2.01.01.01.000	Trasferimenti correnti da Amministrazioni Centrali	14.030.547,63	14.030.547,63
E.2.01.01.01.001	Trasferimenti correnti da Ministeri	13.400.547,63	13.400.547,63
E.2.01.01.01.002	Trasferimenti correnti da Ministero Istruzione - Istituzioni Scolastiche	630.000,00	630.000,00
E.2.01.01.01.003	Trasferimenti correnti da Presidenza del Consiglio dei Ministri	0,00	0,00
E.2.01.01.01.004	Trasferimenti correnti da Organi Costituzionali e di rilievo costituzionale	0,00	0,00
E.2.01.01.01.005	Trasferimenti correnti da Agenzie Fiscali	0,00	0,00
E.2.01.01.01.006	Trasferimenti correnti da enti di regolazione dell'attività economica	0,00	0,00
E.2.01.01.01.007	Trasferimenti correnti da Gruppo Equitalia	0,00	0,00
E.2.01.01.01.008	Trasferimenti correnti da Anas S.p.A.	0,00	0,00
E.2.01.01.01.009	Trasferimenti correnti da altri enti centrali produttori di servizi economici	0,00	0,00
E.2.01.01.01.010	Trasferimenti correnti da autorità amministrative indipendenti	0,00	0,00
E.2.01.01.01.011	Trasferimenti correnti da enti centrali a struttura associativa	0,00	0,00
E.2.01.01.01.012	Trasferimenti correnti da enti centrali produttori di servizi assistenziali, ricreativi e culturali	0,00	0,00
E.2.01.01.01.013	Trasferimenti correnti da enti e istituzioni centrali di ricerca e Istituti e stazioni sperimentali per la ricerca	0,00	0,00
E.2.01.01.01.014	Trasferimenti correnti da Stato - Fondo Sanitario Nazionale - finanziamento del Servizio sanitario nazionale	0,00	0,00
E.2.01.01.01.999	Trasferimenti correnti da altre Amministrazioni Centrali n.a.c.	0,00	0,00
E.2.01.01.02.000	Trasferimenti correnti da Amministrazioni Locali	13.573.234,90	13.573.234,90
E.2.01.01.02.001	Trasferimenti correnti da Regioni e province autonome	12.990.496,89	12.990.496,89
E.2.01.01.02.002	Trasferimenti correnti da Province	0,00	0,00
E.2.01.01.02.003	Trasferimenti correnti da Comuni	46.500,00	46.500,00
E.2.01.01.02.004	Trasferimenti correnti da Città metropolitane e Roma capitale	0,00	0,00
E.2.01.01.02.005	Trasferimenti correnti da Unioni di Comuni	0,00	0,00
E.2.01.01.02.006	Trasferimenti correnti da Comunità Montane	0,00	0,00
E.2.01.01.02.007	Trasferimenti correnti da Camere di Commercio	0,00	0,00
E.2.01.01.02.008	Trasferimenti correnti da Università	0,00	0,00

Allegato n.7-d - Previsioni annuali secondo il piano dei conti

CODIFICA DEL PIANO DEI CONTI	DENOMINAZIONE VOCE del PIANO DEI CONTI	PREVISIONI dell'anno 2013	
		COMPETENZA	CASSA
E.2.01.01.02.009	Trasferimenti correnti da consorzi ed enti autonomi gestori di parchi e aree naturali protette	0,00	0,00
E.2.01.01.02.010	Trasferimenti correnti da Autorità Portuali	0,00	0,00
E.2.01.01.02.011	Trasferimenti correnti da Aziende sanitarie locali e Gestione Sanitaria Accentrata	164.238,00	164.238,00
E.2.01.01.02.012	Trasferimenti correnti da Aziende ospedaliere e Aziende ospedaliere universitarie integrate con il SSN	0,00	0,00
E.2.01.01.02.013	Trasferimenti correnti da Policlinici	0,00	0,00
E.2.01.01.02.014	Trasferimenti correnti da Istituti di ricovero e cura a carattere scientifico pubblici	0,00	0,00
E.2.01.01.02.015	Trasferimenti correnti da altre Amministrazioni Locali produttrici di servizi sanitari	0,00	0,00
E.2.01.01.02.016	Trasferimenti correnti da Agenzie regionali per le erogazioni in agricoltura	0,00	0,00
E.2.01.01.02.017	Trasferimenti correnti da altri enti e agenzie regionali e sub regionali	0,00	0,00
E.2.01.01.02.018	Trasferimenti correnti da Consorzi di enti locali	0,00	0,00
E.2.01.01.02.019	Trasferimenti correnti da Fondazioni e istituzioni liriche locali e da teatri stabili di iniziativa pubblica	0,00	0,00
E.2.01.01.02.999	Trasferimenti correnti da altre Amministrazioni Locali non altrimenti classificate	372.000,01	372.000,01
E.2.01.01.03.000	Trasferimenti correnti da Enti di Previdenza	100.000,00	100.000,00
E.2.01.01.03.001	Trasferimenti correnti da INPS	0,00	0,00
E.2.01.01.03.002	Trasferimenti correnti da INAIL	0,00	0,00
E.2.01.01.03.003	Trasferimenti correnti da INPDAP	100.000,00	100.000,00
E.2.01.01.03.004	Trasferimenti correnti da ENPALS	0,00	0,00
E.2.01.01.03.999	Trasferimenti correnti da altri Enti di Previdenza	0,00	0,00
E.2.01.01.04.000	Trasferimenti correnti da organismi interni e/o unità locali della amministrazione	0,00	0,00
E.2.01.01.04.001	Trasferimenti correnti da organismi interni e/o unità locali della amministrazione	0,00	0,00
E.2.01.02.00.000	Trasferimenti correnti da Famiglie	4.200,00	4.200,00
E.2.01.02.01.000	Trasferimenti correnti da famiglie	4.200,00	4.200,00
E.2.01.03.00.000	Trasferimenti correnti da Imprese	378.618,77	378.618,77
E.2.01.03.01.000	Sponsorizzazioni da imprese	227.345,22	227.345,22
E.2.01.03.01.001	Sponsorizzazioni da società partecipate	0,00	0,00
E.2.01.03.01.002	Sponsorizzazioni da società controllate	0,00	0,00
E.2.01.03.01.003	Sponsorizzazioni da altre imprese	227.345,22	227.345,22

CODIFICA DEL PIANO DEI CONTI	DENOMINAZIONE VOCE del PIANO DEI CONTI	PREVISIONI dell'anno 2013	
		COMPETENZA	CASSA
E.2.01.03.02.000	Altri trasferimenti correnti da imprese	151.273,55	151.273,55
E.2.01.03.02.001	Altri trasferimenti correnti da società partecipate	0,00	0,00
E.2.01.03.02.002	Altri trasferimenti correnti da società controllate	0,00	0,00
E.2.01.03.02.003	Altri trasferimenti correnti da imprese: pay-back - Sanità	0,00	0,00
E.2.01.03.02.004	Altri trasferimenti correnti da altre imprese	151.273,55	151.273,55
E.2.01.04.00.000	Trasferimenti correnti da Istituzioni Sociali Private	5.433.556,82	5.433.556,82
E.2.01.04.01.000	Trasferimenti correnti da Istituzioni Sociali Private	5.433.556,82	5.433.556,82
E.2.01.05.00.000	Trasferimenti correnti dall'Unione Europea e dal Resto del Mondo	1.203.473,44	1.203.473,44
E.2.01.05.01.000	Trasferimenti correnti dall'Unione Europea	1.203.473,44	1.203.473,44
E.2.01.05.02.000	Trasferimenti correnti dal Resto del Mondo	0,00	0,00
E.3.00.00.00.000	Entrate extratributarie	29.079.337,69	25.353.279,55
E.3.01.00.00.000	Vendita di beni e servizi e proventi derivanti dalla gestione dei beni	18.190.636,31	17.731.636,31
E.3.01.01.00.000	Vendita di beni	0,00	0,00
E.3.01.01.01.000	Vendita di beni diversi	0,00	0,00
E.3.01.01.01.001	Beni di consumo	0,00	0,00
E.3.01.01.01.002	Medicinali e altri beni di consumo sanitario	0,00	0,00
E.3.01.01.01.003	Flora e Fauna	0,00	0,00
E.3.01.01.01.004	Proventi da energia, acqua, gas e riscaldamento	0,00	0,00
E.3.01.01.01.999	Proventi da vendita di beni n.a.c.	0,00	0,00
E.3.01.02.00.000	Vendita di servizi	6.105.061,03	5.646.061,03
E.3.01.02.01.000	Vendita di servizi diversi	6.105.061,03	5.646.061,03
E.3.01.02.01.001	Proventi da alberghi	0,00	0,00
E.3.01.02.01.002	Proventi da asili nido	993.681,24	993.681,24
E.3.01.02.01.003	Proventi da convitti, colonie, ostelli, stabilimenti termali	0,00	0,00
E.3.01.02.01.004	Proventi da corsi extrascolastici	0,00	0,00
E.3.01.02.01.005	Proventi da giardini zoologici	0,00	0,00
E.3.01.02.01.006	Proventi da impianti sportivi	199.486,56	199.486,56

Allegato n.7-d - Previsioni annuali secondo il piano dei conti

CODIFICA DEL PIANO DEI CONTI	DENOMINAZIONE VOCE del PIANO DEI CONTI	PREVISIONI dell'anno 2013	
		COMPETENZA	CASSA
E.3.01.02.01.007	Proventi da mattatoi	0,00	0,00
E.3.01.02.01.008	Proventi da mense	2.546.411,83	2.087.411,83
E.3.01.02.01.009	Proventi da mercati e fiere	320.100,00	320.100,00
E.3.01.02.01.010	Proventi da pesa pubblica	0,00	0,00
E.3.01.02.01.011	Proventi da servizi turistici	0,00	0,00
E.3.01.02.01.012	Proventi da spurgo pozzi neri	0,00	0,00
E.3.01.02.01.013	Proventi da teatri, musei, spettacoli, mostre	590.000,02	590.000,02
E.3.01.02.01.014	Proventi da trasporti funebri, pompe funebri, illuminazione votiva	0,00	0,00
E.3.01.02.01.015	Proventi da trasporto carni macellate	0,00	0,00
E.3.01.02.01.016	Proventi da trasporto scolastico	77.691,80	77.691,80
E.3.01.02.01.017	Proventi da strutture residenziali per anziani	284.000,00	284.000,00
E.3.01.02.01.018	Proventi dall'uso di locali adibiti stabilmente ed esclusivamente a riunioni non istituzionali	6.000,00	6.000,00
E.3.01.02.01.019	Proventi da bagni pubblici	0,00	0,00
E.3.01.02.01.020	Proventi da parcheggi custoditi e parchimetri	0,00	0,00
E.3.01.02.01.021	Tariffa smaltimento rifiuti solidi urbani	0,00	0,00
E.3.01.02.01.022	Accesso a banche dati e a pubblicazioni on line	0,00	0,00
E.3.01.02.01.023	Vendita di servizi per formazione e addestramento	0,00	0,00
E.3.01.02.01.024	Servizi sanitari	80.000,00	80.000,00
E.3.01.02.01.025	Entrate per mobilità sanitaria attiva	0,00	0,00
E.3.01.02.01.026	Licenze d'uso per software	0,00	0,00
E.3.01.02.01.027	Consulenze	0,00	0,00
E.3.01.02.01.028	Servizi informatici	66.294,42	66.294,42
E.3.01.02.01.029	Servizi di copia e stampa	122.100,00	122.100,00
E.3.01.02.01.030	Servizi ispettivi e di controlli	0,00	0,00
E.3.01.02.01.031	Servizi di arbitrato e collaudi	0,00	0,00
E.3.01.02.01.032	Diritti di segreteria e rogito	439.550,80	439.550,80
E.3.01.02.01.033	Rilascio documenti e diritti di cancelleria	125.500,01	125.500,01

CODIFICA DEL PIANO DEI CONTI	DENOMINAZIONE VOCE del PIANO DEI CONTI	PREVISIONI dell'anno 2013	
		COMPETENZA	CASSA
E.3.01.02.01.035	Proventi da autorizzazioni	3.000,00	3.000,00
E.3.01.02.01.999	Proventi da servizi n.a.c.	251.244,35	251.244,35
E.3.01.03.00.000	Proventi derivanti dalla gestione dei beni	12.085.575,28	12.085.575,28
E.3.01.03.01.000	Canoni e concessioni e Diritti reali di godimento e servitù onerose	10.746.742,77	10.746.742,77
E.3.01.03.01.001	Diritti reali di godimento e servitù onerose	470.000,00	470.000,00
E.3.01.03.01.002	Canone occupazione spazi e aree pubbliche	1.050.000,00	1.050.000,00
E.3.01.03.01.003	Proventi da concessioni su beni	9.226.742,77	9.226.742,77
E.3.01.03.02.000	Fitti, noleggi e locazioni	1.338.832,51	1.338.832,51
E.3.01.03.02.001	Fitti di terreni e diritti di sfruttamento di giacimenti e risorse naturali	0,00	0,00
E.3.01.03.02.002	Noleggi e locazioni di altri beni immobili	1.338.832,51	1.338.832,51
E.3.01.03.02.003	Noleggi e locazioni di beni mobili	0,00	0,00
E.3.02.00.00.000	Proventi derivanti dall'attività di controllo e repressione delle irregolarità e degli illeciti	4.227.808,77	4.227.808,77
E.3.02.01.00.000	Entrate da amministrazioni pubbliche derivanti dall'attività di controllo e repressione delle irregolarità e degli illeciti	0,00	0,00
E.3.02.01.01.000	Multe, ammende, sanzioni e oblazioni a carico delle amministrazioni pubbliche	0,00	0,00
E.3.02.01.02.000	Proventi da risarcimento danni a carico delle amministrazioni pubbliche	0,00	0,00
E.3.02.01.99.000	Altre entrate derivanti dall'attività di controllo e repressione di irregolarità e illeciti delle amministrazioni pubbliche n.a.c.	0,00	0,00
E.3.02.02.00.000	Entrate da famiglie derivanti dall'attività di controllo e repressione delle irregolarità e degli illeciti	4.226.808,77	4.226.808,77
E.3.02.02.01.000	Multe, ammende, sanzioni e oblazioni a carico delle famiglie	4.226.808,77	4.226.808,77
E.3.02.02.02.000	Proventi da risarcimento danni a carico delle famiglie	0,00	0,00
E.3.02.02.99.000	Altre entrate derivanti dall'attività di controllo e repressione di irregolarità e illeciti delle famiglie n.a.c.	0,00	0,00
E.3.02.03.00.000	Entrate da Imprese derivanti dall'attività di controllo e repressione delle irregolarità e degli illeciti	1.000,00	1.000,00
E.3.02.03.01.000	Multe, ammende, sanzioni e oblazioni a carico delle imprese	1.000,00	1.000,00
E.3.02.03.02.000	Proventi da risarcimento danni a carico delle imprese	0,00	0,00
E.3.02.03.99.000	Altre entrate derivanti dall'attività di controllo e repressione delle irregolarità e degli illeciti delle imprese n.a.c.	0,00	0,00
E.3.02.04.00.000	Entrate da Istituzioni Sociali Private derivanti dall'attività di controllo e repressione delle irregolarità e degli illeciti	0,00	0,00

CODIFICA DEL PIANO DEI CONTI	DENOMINAZIONE VOCE del PIANO DEI CONTI	PREVISIONI dell'anno 2013	
		COMPETENZA	CASSA
E.3.02.04.01.000	Multe, ammende, sanzioni e oblazioni a carico delle Istituzioni Sociali Private	0,00	0,00
E.3.02.04.02.000	Proventi da risarcimento danni a carico delle Istituzioni Sociali Private	0,00	0,00
E.3.02.04.99.000	Altre entrate derivanti dall'attività di controllo e repressione delle irregolarità e degli illeciti delle Istituzioni Sociali Private n.a.c.	0,00	0,00
E.3.03.00.00.000	Interessi attivi	320.000,00	320.000,00
E.3.03.01.00.000	Interessi attivi da titoli e finanziamenti a breve termine	0,00	0,00
E.3.03.01.01.000	Interessi attivi da titoli obbligazionari a breve termine	0,00	0,00
E.3.03.01.01.001	Interessi attivi da titoli obbligazionari a breve termine	0,00	0,00
E.3.03.01.02.000	Interessi attivi da finanziamenti a breve termine	0,00	0,00
E.3.03.01.02.001	Interessi attivi da Amministrazioni Centrali su finanziamenti a breve termine	0,00	0,00
E.3.03.01.02.002	Interessi attivi da Amministrazioni Locali su finanziamenti a breve termine	0,00	0,00
E.3.03.01.02.003	Interessi attivi da Enti previdenziali su finanziamenti a breve termine	0,00	0,00
E.3.03.01.02.004	Interessi attivi da Società partecipate su finanziamenti a breve termine	0,00	0,00
E.3.03.01.02.005	Interessi attivi da Società controllate su finanziamenti a breve termine	0,00	0,00
E.3.03.01.02.006	Interessi attivi da altre imprese su finanziamenti a breve termine	0,00	0,00
E.3.03.01.02.999	Interessi attivi da altri soggetti su finanziamenti a breve termine	0,00	0,00
E.3.03.02.00.000	Interessi attivi da titoli e finanziamenti a medio - lungo termine	0,00	0,00
E.3.03.02.01.000	Interessi attivi da titoli obbligazionari a medio - lungo termine	0,00	0,00
E.3.03.02.01.001	Interessi attivi da titoli obbligazionari a medio - lungo termine	0,00	0,00
E.3.03.02.02.000	Interessi attivi da mutui a altri finanziamenti a medio lungo termine	0,00	0,00
E.3.03.02.02.001	Interessi attivi da finanziamenti a medio lungo termine da Amministrazioni Centrali	0,00	0,00
E.3.03.02.02.002	Interessi attivi da finanziamenti a medio lungo termine da Amministrazioni Locali	0,00	0,00
E.3.03.02.02.003	Interessi attivi da finanziamenti a medio lungo termine da Enti previdenziali	0,00	0,00
E.3.03.02.02.004	Interessi attivi da finanziamenti a medio lungo termine da Società partecipate	0,00	0,00
E.3.03.02.02.005	Interessi attivi da finanziamenti a medio lungo termine da Società controllate	0,00	0,00
E.3.03.02.02.006	Interessi attivi da finanziamenti a medio lungo termine da altre imprese	0,00	0,00
E.3.03.02.02.999	Interessi attivi da finanziamenti a medio lungo termine da altri soggetti	0,00	0,00

CODIFICA DEL PIANO DEI CONTI	DENOMINAZIONE VOCE del PIANO DEI CONTI	PREVISIONI dell'anno 2013	
		COMPETENZA	CASSA
E.3.03.03.00.000	Altri interessi attivi	320.000,00	320.000,00
E.3.03.03.01.000	Interessi attivi da derivati	0,00	0,00
E.3.03.03.01.001	Flussi periodici netti in entrata	0,00	0,00
E.3.03.03.01.002	Entrate per chiusura anticipata di operazioni in essere	0,00	0,00
E.3.03.03.02.000	Interessi di mora	0,00	0,00
E.3.03.03.02.001	Interessi attivi di mora da Amministrazioni Centrali	0,00	0,00
E.3.03.03.02.002	Interessi attivi di mora da Amministrazioni Locali	0,00	0,00
E.3.03.03.02.003	Interessi attivi di mora da Enti previdenziali	0,00	0,00
E.3.03.03.02.999	Interessi attivi di mora da altri soggetti	0,00	0,00
E.3.03.03.03.000	Interessi attivi da conti della tesoreria dello Stato o di altre Amministrazioni pubbliche	0,00	0,00
E.3.03.03.03.001	Interessi attivi da conti della tesoreria dello Stato o di altre Amministrazioni pubbliche	0,00	0,00
E.3.03.03.04.000	Interessi attivi da depositi bancari e postali	300.000,00	300.000,00
E.3.03.03.04.001	Interessi attivi da depositi bancari e postali	300.000,00	300.000,00
E.3.03.03.99.000	Altri interessi attivi diversi	20.000,00	20.000,00
E.3.03.03.99.001	Altri interessi attivi da Amministrazioni Centrali	0,00	0,00
E.3.03.03.99.002	Altri interessi attivi da Amministrazioni Locali	0,00	0,00
E.3.03.03.99.003	Altri interessi attivi da Enti previdenziali	0,00	0,00
E.3.03.03.99.999	Altri interessi attivi da altri soggetti	20.000,00	20.000,00
E.3.04.00.00.000	Altre entrate da redditi da capitale	600.000,02	600.000,02
E.3.04.01.00.000	Rendimenti da fondi di investimento	0,00	0,00
E.3.04.01.01.000	Rendimenti da fondi immobiliari	0,00	0,00
E.3.04.01.02.000	Rendimenti da altri fondi comuni di investimento	0,00	0,00
E.3.04.02.00.000	Entrate derivanti dalla distribuzione di dividendi	600.000,00	600.000,00
E.3.04.02.01.000	Entrate derivanti dalla distribuzione di dividendi da imprese incluse nelle Amministrazioni Centrali	0,00	0,00
E.3.04.02.01.001	Entrate derivanti dalla distribuzione di dividendi da Società controllate incluse nelle Amministrazioni Centrali	0,00	0,00
E.3.04.02.01.002	Entrate derivanti dalla distribuzione di dividendi da Società partecipate incluse nelle Amministrazioni Centrali	0,00	0,00
E.3.04.02.01.003	Entrate derivanti dalla distribuzione di dividendi da altre imprese incluse nelle Amministrazioni Centrali	0,00	0,00

CODIFICA DEL PIANO DEI CONTI	DENOMINAZIONE VOCE del PIANO DEI CONTI	PREVISIONI dell'anno 2013	
		COMPETENZA	CASSA
E.3.04.02.02.000	Entrate derivanti dalla distribuzione di dividendi da imprese incluse nelle Amministrazioni Locali	0,00	0,00
E.3.04.02.02.001	Entrate derivanti dalla distribuzione di dividendi da Società controllate incluse nelle Amministrazioni Locali	0,00	0,00
E.3.04.02.02.002	Entrate derivanti dalla distribuzione di dividendi da Società partecipate incluse nelle Amministrazioni Locali	0,00	0,00
E.3.04.02.02.003	Entrate derivanti dalla distribuzione di dividendi da altre imprese incluse nelle Amministrazioni Locali	0,00	0,00
E.3.04.02.03.000	Entrate derivanti dalla distribuzione di dividendi da altre imprese	600.000,00	600.000,00
E.3.04.02.03.001	Entrate derivanti dalla distribuzione di dividendi da Società controllate	0,00	0,00
E.3.04.02.03.002	Entrate derivanti dalla distribuzione di dividendi da Società partecipate	600.000,00	600.000,00
E.3.04.02.03.003	Entrate derivanti dalla distribuzione di dividendi da altre imprese	0,00	0,00
E.3.04.03.00.000	Entrate derivanti dalla distribuzione di utili e avanzi	0,00	0,00
E.3.04.03.01.000	Utili e avanzi	0,00	0,00
E.3.04.04.00.000	Altre entrate da redditi da capitale	0,02	0,02
E.3.04.04.01.000	Altre entrate da redditi da capitale n.a.c.	0,02	0,02
E.3.05.00.00.000	Rimborsi e altre entrate correnti	5.740.892,59	2.473.834,45
E.3.05.01.00.000	Indennizzi di assicurazione	100.000,00	100.000,00
E.3.05.01.01.000	Indennizzi di assicurazione contro i danni	100.000,00	100.000,00
E.3.05.01.01.001	Indennizzi di assicurazione su beni immobili	0,00	0,00
E.3.05.01.01.002	Indennizzi di assicurazione su beni mobili	0,00	0,00
E.3.05.01.01.999	Altri indennizzi di assicurazione contro i danni	100.000,00	100.000,00
E.3.05.01.02.000	Altri indennizzi di assicurazione n.a.c.	0,00	0,00
E.3.05.01.02.001	Altri indennizzi di assicurazione n.a.c.	0,00	0,00
E.3.05.02.00.000	Rimborsi in entrata	5.422.845,39	2.155.787,25
E.3.05.02.01.000	Rimborsi ricevuti per spese di personale (comando, distacco, fuori ruolo, convenzioni, ecc.)	276.865,34	276.865,34
E.3.05.02.01.001	Rimborsi ricevuti per spese di personale (comando, distacco, fuori ruolo, convenzioni, ecc.)	276.865,34	276.865,34
E.3.05.02.02.000	Entrate per rimborsi di imposte	0,00	0,00
E.3.05.02.02.001	Entrate per rimborsi di imposte indirette	0,00	0,00
E.3.05.02.02.002	Entrate da rimborsi di IVA a credito	0,00	0,00
E.3.05.02.02.003	Entrate da rimborsi di imposte dirette	0,00	0,00

CODIFICA DEL PIANO DEI CONTI	DENOMINAZIONE VOCE del PIANO DEI CONTI	PREVISIONI dell'anno 2013	
		COMPETENZA	CASSA
E.3.05.02.03.000	Entrate da rimborsi, recuperi e restituzioni di somme non dovute o incassate in eccesso	5.145.980,05	1.878.921,91
E.3.05.02.03.001	Entrate da rimborsi, recuperi e restituzioni di somme non dovute o incassate in eccesso da Amministrazioni Centrali	141.230,79	141.230,79
E.3.05.02.03.002	Entrate da rimborsi, recuperi e restituzioni di somme non dovute o incassate in eccesso da Amministrazioni Locali	248.706,27	248.706,27
E.3.05.02.03.003	Entrate da rimborsi, recuperi e restituzioni di somme non dovute o incassate in eccesso da Enti Previdenziali	20.103,29	20.103,29
E.3.05.02.03.004	Entrate da rimborsi, recuperi e restituzioni di somme non dovute o incassate in eccesso da Famiglie	4.380.648,23	1.113.590,09
E.3.05.02.03.005	Entrate da rimborsi, recuperi e restituzioni di somme non dovute o incassate in eccesso da Imprese	119.444,00	119.444,00
E.3.05.02.03.006	Entrate da rimborsi, recuperi e restituzioni di somme non dovute o incassate in eccesso da ISP	235.847,47	235.847,47
E.3.05.03.00.000	Altre entrate correnti n.a.c.	218.047,20	218.047,20
E.3.05.03.02.000	Fondi incentivanti il personale (legge Merloni)	0,00	0,00
E.3.05.03.99.000	Altre entrate correnti n.a.c.	218.047,20	218.047,20
E.4.00.00.00.000	Entrate in conto capitale	47.784.258,09	17.000.000,00
E.4.01.00.00.000	Tributi in conto capitale	0,00	0,00
E.4.01.02.00.000	Imposte da sanatorie e condoni	0,00	0,00
E.4.01.02.01.000	Condoni edilizi e sanatoria opere edilizie abusive	0,00	0,00
E.4.01.02.99.000	Altre imposte in conto capitale relative a condoni e sanatorie n.a.c.	0,00	0,00
E.4.01.04.00.000	Altre imposte in conto capitale	0,00	0,00
E.4.01.04.99.000	Altre imposte in conto capitale n.a.c.	0,00	0,00
E.4.02.00.00.000	Contributi agli investimenti	30.408.831,05	7.439.583,46
E.4.02.01.00.000	Contributi agli investimenti da amministrazioni pubbliche	12.350.929,09	63,04
E.4.02.01.01.000	Contributi agli investimenti da Amministrazioni Centrali	9.784.365,00	0,00
E.4.02.01.01.001	Contributi agli investimenti da Ministeri	9.534.365,00	0,00
E.4.02.01.01.002	Contributi agli investimenti da Ministero dell'Istruzione - Istituzioni Scolastiche	250.000,00	0,00
E.4.02.01.01.003	Contributi agli investimenti da Presidenza del Consiglio dei Ministri	0,00	0,00
E.4.02.01.01.004	Contributi agli investimenti da Organi Costituzionali e di rilievo costituzionale	0,00	0,00
E.4.02.01.01.005	Contributi agli investimenti da Agenzie Fiscali	0,00	0,00
E.4.02.01.01.006	Contributi agli investimenti da enti di regolazione dell'attività economica	0,00	0,00
E.4.02.01.01.007	Contributi agli investimenti da Gruppo Equitalia	0,00	0,00

Allegato n.7-d - Previsioni annuali secondo il piano dei conti

CODIFICA DEL PIANO DEI CONTI	DENOMINAZIONE VOCE del PIANO DEI CONTI	PREVISIONI dell'anno 2013	
		COMPETENZA	CASSA
E.4.02.01.01.008	Contributi agli investimenti da Anas S.p.A.	0,00	0,00
E.4.02.01.01.009	Contributi agli investimenti da altri enti centrali produttori di servizi economici	0,00	0,00
E.4.02.01.01.010	Contributi agli investimenti da autorità amministrative indipendenti	0,00	0,00
E.4.02.01.01.011	Contributi agli investimenti da enti centrali a struttura associativa	0,00	0,00
E.4.02.01.01.012	Contributi agli investimenti da enti centrali produttori di servizi assistenziali, ricreativi e culturali	0,00	0,00
E.4.02.01.01.013	Contributi agli investimenti da enti e istituzioni centrali di ricerca e Istituti e stazioni sperimentali per la ricerca	0,00	0,00
E.4.02.01.01.014	Contributo agli investimenti da Ministeri - finanziamento degli investimenti sanitari ai sensi dell'articolo 20 della legge 67/1988	0,00	0,00
E.4.02.01.01.999	Contributi agli investimenti da altre Amministrazioni Centrali n.a.c.	0,00	0,00
E.4.02.01.02.000	Contributi agli investimenti da Amministrazioni Locali	2.566.564,09	63,04
E.4.02.01.02.001	Contributi agli investimenti da Regioni e province autonome	2.500.063,04	63,04
E.4.02.01.02.002	Contributi agli investimenti da Province	51.501,05	0,00
E.4.02.01.02.003	Contributi agli investimenti da Comuni	15.000,00	0,00
E.4.02.01.02.004	Contributi agli investimenti da Città metropolitane e Roma capitale	0,00	0,00
E.4.02.01.02.005	Contributi agli investimenti da Unioni di Comuni	0,00	0,00
E.4.02.01.02.006	Contributi agli investimenti da Comunità Montane	0,00	0,00
E.4.02.01.02.007	Contributi agli investimenti da Camere di Commercio	0,00	0,00
E.4.02.01.02.008	Contributi agli investimenti da Università	0,00	0,00
E.4.02.01.02.009	Contributi agli investimenti da consorzi ed enti autonomi gestori di parchi e aree naturali protette	0,00	0,00
E.4.02.01.02.010	Contributi agli investimenti da Autorità Portuali	0,00	0,00
E.4.02.01.02.011	Contributi agli investimenti da Aziende sanitarie locali e Gestione sanitaria accentrata	0,00	0,00
E.4.02.01.02.012	Contributi agli investimenti da Aziende ospedaliere e Aziende ospedaliere integrate con il SSN	0,00	0,00
E.4.02.01.02.013	Contributi agli investimenti da Policlinici	0,00	0,00
E.4.02.01.02.014	Contributi agli investimenti da Istituti di ricovero e cura a carattere scientifico pubblici	0,00	0,00
E.4.02.01.02.015	Contributi agli investimenti da altre Amministrazioni Locali produttrici di servizi sanitari	0,00	0,00
E.4.02.01.02.016	Contributi agli investimenti da Agenzie regionali per le erogazioni in agricoltura	0,00	0,00
E.4.02.01.02.017	Contributi agli investimenti da altri enti e agenzie regionali e sub regionali	0,00	0,00

CODIFICA DEL PIANO DEI CONTI	DENOMINAZIONE VOCE del PIANO DEI CONTI	PREVISIONI dell'anno 2013	
		COMPETENZA	CASSA
E.4.02.01.02.018	Contributi agli investimenti da Consorzi di enti locali	0,00	0,00
E.4.02.01.02.019	Contributi agli investimenti da Fondazioni e istituzioni liriche locali e da teatri stabili di iniziativa pubblica	0,00	0,00
E.4.02.01.02.999	Contributi agli investimenti da altre Amministrazioni Locali non altrimenti classificate	0,00	0,00
E.4.02.01.03.000	Contributi agli investimenti da Enti di Previdenza	0,00	0,00
E.4.02.01.03.001	Contributi agli investimenti da INPS	0,00	0,00
E.4.02.01.03.002	Contributi agli investimenti da INAIL	0,00	0,00
E.4.02.01.03.003	Contributi agli investimenti da INPDAP	0,00	0,00
E.4.02.01.03.004	Contributi agli investimenti da ENPALS	0,00	0,00
E.4.02.01.03.999	Contributi agli investimenti da altri Enti di Previdenza	0,00	0,00
E.4.02.01.04.000	Contributi agli investimenti interni da organismi interni e/o unità locali della amministrazione	0,00	0,00
E.4.02.01.04.001	Contributi agli investimenti interni da organismi interni e/o unità locali della amministrazione	0,00	0,00
E.4.02.02.00.000	Contributi agli investimenti da Famiglie	100.000,00	0,00
E.4.02.02.01.000	Contributi agli investimenti da Famiglie	100.000,00	0,00
E.4.02.03.00.000	Contributi agli investimenti da Imprese	1.328.294,92	126.015,48
E.4.02.03.01.000	Contributi agli investimenti da Società controllate	413.165,22	0,00
E.4.02.03.02.000	Contributi agli investimenti da Società partecipate	206.015,48	126.015,48
E.4.02.03.03.000	Contributi agli investimenti da altre Imprese	709.114,22	0,00
E.4.02.04.00.000	Contributi agli investimenti da Istituzioni Sociali Private	16.579.607,04	7.313.504,94
E.4.02.04.01.000	Contributi agli investimenti da Istituzioni Sociali Private	16.579.607,04	7.313.504,94
E.4.02.05.00.000	Contributi agli investimenti dall'Unione Europea e dal Resto del Mondo	50.000,00	0,00
E.4.02.05.01.000	Fondo europeo agricolo per lo sviluppo rurale (FEASR)	0,00	0,00
E.4.02.05.02.000	Fondo europeo per la pesca (FEP)	0,00	0,00
E.4.02.05.03.000	Fondo europeo di sviluppo regionale (FESR)	0,00	0,00
E.4.02.05.04.000	Fondo Sociale Europeo (FSE)	0,00	0,00
E.4.02.05.05.000	Fondo Europeo Agricolo di Orientamento e di Garanzia	0,00	0,00
E.4.02.05.06.000	Strumento finanziario di orientamento della pesca (SFOP)	0,00	0,00
E.4.02.05.07.000	Contributi agli investimenti dal Resto del Mondo	0,00	0,00

CODIFICA DEL PIANO DEI CONTI	DENOMINAZIONE VOCE del PIANO DEI CONTI	PREVISIONI dell'anno 2013	
		COMPETENZA	CASSA
E.4.02.05.99.000	Altri contributi agli investimenti dall'Unione Europea	50.000,00	0,00
E.4.02.06.00.000	Contributi agli investimenti direttamente destinati al rimborso di prestiti da amministrazioni pubbliche	0,00	0,00
E.4.02.06.01.000	Contributi agli investimenti direttamente destinati al rimborso di prestiti da Amministrazioni Centrali	0,00	0,00
E.4.02.06.01.001	Contributi agli investimenti direttamente destinati al rimborso di prestiti da Ministeri	0,00	0,00
E.4.02.06.01.002	Contributi agli investimenti direttamente destinati al rimborso di prestiti da Ministero dell'Istruzione - Istituzioni Scolastiche	0,00	0,00
E.4.02.06.01.003	Contributi agli investimenti direttamente destinati al rimborso di prestiti da Presidenza del Consiglio dei Ministri	0,00	0,00
E.4.02.06.01.004	Contributi agli investimenti direttamente destinati al rimborso di prestiti da Organi Costituzionali e di rilievo costituzionale	0,00	0,00
E.4.02.06.01.005	Contributi agli investimenti direttamente destinati al rimborso di prestiti da Agenzie Fiscali	0,00	0,00
E.4.02.06.01.006	Contributi agli investimenti direttamente destinati al rimborso di prestiti da enti di regolazione dell'attività economica	0,00	0,00
E.4.02.06.01.007	Contributi agli investimenti direttamente destinati al rimborso di prestiti da Gruppo Equitalia	0,00	0,00
E.4.02.06.01.008	Contributi agli investimenti direttamente destinati al rimborso di prestiti da Anas S.p.A.	0,00	0,00
E.4.02.06.01.009	Contributi agli investimenti direttamente destinati al rimborso di prestiti da altri enti centrali produttori di servizi economici	0,00	0,00
E.4.02.06.01.010	Contributi agli investimenti direttamente destinati al rimborso di prestiti da autorità amministrative indipendenti	0,00	0,00
E.4.02.06.01.011	Contributi agli investimenti direttamente destinati al rimborso di prestiti da enti centrali a struttura associativa	0,00	0,00
E.4.02.06.01.012	Contributi agli investimenti direttamente destinati al rimborso di prestiti da enti centrali produttori di servizi assistenziali, ricreativi e culturali	0,00	0,00
E.4.02.06.01.013	Contributi agli investimenti direttamente destinati al rimborso di prestiti da enti e istituzioni centrali di ricerca e Istituti e stazioni sperimentali per la ricerca	0,00	0,00
E.4.02.06.01.014	Contributo agli investimenti da Ministeri - finanziamento degli investimenti sanitari ai sensi dell'articolo 20 della legge 67/1988	0,00	0,00
E.4.02.06.01.999	Contributi agli investimenti direttamente destinati al rimborso di prestiti da altre Amministrazioni Centrali n.a.c.	0,00	0,00
E.4.02.06.02.000	Contributi agli investimenti direttamente destinati al rimborso di prestiti da Amministrazioni Locali	0,00	0,00
E.4.02.06.02.001	Contributi agli investimenti direttamente destinati al rimborso di prestiti da Regioni e province autonome	0,00	0,00
E.4.02.06.02.002	Contributi agli investimenti direttamente destinati al rimborso di prestiti da Province	0,00	0,00
E.4.02.06.02.003	Contributi agli investimenti direttamente destinati al rimborso di prestiti da Comuni	0,00	0,00
E.4.02.06.02.004	Contributi agli investimenti direttamente destinati al rimborso di prestiti da Città metropolitane e Roma capitale	0,00	0,00
E.4.02.06.02.005	Contributi agli investimenti direttamente destinati al rimborso di prestiti da Unioni di Comuni	0,00	0,00

Allegato n.7-d - Previsioni annuali secondo il piano dei conti

CODIFICA DEL PIANO DEI CONTI	DENOMINAZIONE VOCE del PIANO DEI CONTI	PREVISIONI dell'anno 2013	
		COMPETENZA	CASSA
E.4.02.06.02.006	Contributi agli investimenti direttamente destinati al rimborso di prestiti da Comunità Montane	0,00	0,00
E.4.02.06.02.007	Contributi agli investimenti direttamente destinati al rimborso di prestiti da Camere di Commercio	0,00	0,00
E.4.02.06.02.008	Contributi agli investimenti direttamente destinati al rimborso di prestiti da Università	0,00	0,00
E.4.02.06.02.009	Contributi agli investimenti direttamente destinati al rimborso di prestiti da consorzi ed enti autonomi gestori di parchi e aree naturali protette	0,00	0,00
E.4.02.06.02.010	Contributi agli investimenti direttamente destinati al rimborso di prestiti da Autorità Portuali	0,00	0,00
E.4.02.06.02.011	Contributi agli investimenti direttamente destinati al rimborso di prestiti da Aziende sanitarie locali e Gestione sanitaria accentrata	0,00	0,00
E.4.02.06.02.012	Contributi agli investimenti direttamente destinati al rimborso di prestiti da Aziende ospedaliere e Aziende ospedaliere integrate con il SSN	0,00	0,00
E.4.02.06.02.013	Contributi agli investimenti direttamente destinati al rimborso di prestiti da Policlinici	0,00	0,00
E.4.02.06.02.014	Contributi agli investimenti direttamente destinati al rimborso di prestiti da Istituti di ricovero e cura a carattere scientifico pubblici	0,00	0,00
E.4.02.06.02.015	Contributi agli investimenti direttamente destinati al rimborso di prestiti da altre Amministrazioni Locali produttrici di servizi sanitari	0,00	0,00
E.4.02.06.02.016	Contributi agli investimenti direttamente destinati al rimborso di prestiti da Agenzie regionali per le erogazioni in agricoltura	0,00	0,00
E.4.02.06.02.017	Contributi agli investimenti direttamente destinati al rimborso di prestiti da altri enti e agenzie regionali e sub regionali	0,00	0,00
E.4.02.06.02.018	Contributi agli investimenti direttamente destinati al rimborso di prestiti da Consorzi di enti locali	0,00	0,00
E.4.02.06.02.019	Contributi agli investimenti direttamente destinati al rimborso di prestiti da Fondazioni e istituzioni liriche locali e da teatri stabili di iniziativa pubblica	0,00	0,00
E.4.02.06.02.999	Contributi agli investimenti direttamente destinati al rimborso di prestiti da altre Amministrazioni Locali non altrimenti classificate	0,00	0,00
E.4.02.06.03.000	Contributi agli investimenti direttamente destinati al rimborso di prestiti da Enti di Previdenza	0,00	0,00
E.4.02.06.03.001	Contributi agli investimenti direttamente destinati al rimborso di prestiti da INPS	0,00	0,00
E.4.02.06.03.002	Contributi agli investimenti direttamente destinati al rimborso di prestiti da INAIL	0,00	0,00
E.4.02.06.03.003	Contributi agli investimenti direttamente destinati al rimborso di prestiti da INPDAP	0,00	0,00
E.4.02.06.03.004	Contributi agli investimenti direttamente destinati al rimborso di prestiti da ENPALS	0,00	0,00
E.4.02.06.03.999	Contributi agli investimenti direttamente destinati al rimborso di prestiti da altri Enti di Previdenza	0,00	0,00
E.4.02.06.04.000	Contributi agli investimenti direttamente destinati al rimborso di prestiti interni da organismi interni e/o unità locali della amministrazione	0,00	0,00

CODIFICA DEL PIANO DEI CONTI	DENOMINAZIONE VOCE del PIANO DEI CONTI	PREVISIONI dell'anno 2013	
		COMPETENZA	CASSA
E.4.02.06.04.001	Contributi agli investimenti direttamente destinati al rimborso di prestiti interni da organismi interni e/o unità locali della amministrazione	0,00	0,00
E.4.03.00.00.000	Trasferimenti in conto capitale	4.700.000,00	0,00
E.4.03.01.00.000	Trasferimenti in conto capitale per assunzione di debiti dell'amministrazione da parte di amministrazioni pubbliche	0,00	0,00
E.4.03.01.01.000	Trasferimenti in conto capitale per assunzione di debiti dell'amministrazione da parte di Amministrazioni Centrali	0,00	0,00
E.4.03.01.01.001	Trasferimenti in conto capitale per assunzione di debiti dell'amministrazione da parte di Ministeri	0,00	0,00
E.4.03.01.01.003	Trasferimenti in conto capitale per assunzione di debiti dell'amministrazione da parte di Presidenza del Consiglio dei Ministri	0,00	0,00
E.4.03.01.01.004	Trasferimenti in conto capitale per assunzione di debiti dell'amministrazione da parte di Organi Costituzionali e di rilievo costituzionale	0,00	0,00
E.4.03.01.01.005	Trasferimenti in conto capitale per assunzione di debiti dell'amministrazione da parte di Agenzie Fiscali	0,00	0,00
E.4.03.01.01.006	Trasferimenti in conto capitale per assunzione di debiti dell'amministrazione da parte di enti di regolazione dell'attività economica	0,00	0,00
E.4.03.01.01.007	Trasferimenti in conto capitale per assunzione di debiti dell'amministrazione da parte di Gruppo Equitalia	0,00	0,00
E.4.03.01.01.008	Trasferimenti in conto capitale per assunzione di debiti dell'amministrazione da parte di Anas S.p.A.	0,00	0,00
E.4.03.01.01.009	Trasferimenti in conto capitale per assunzione di debiti dell'amministrazione da parte di altri enti centrali produttori di servizi economici	0,00	0,00
E.4.03.01.01.010	Trasferimenti in conto capitale per assunzione di debiti dell'amministrazione da parte di autorità amministrative indipendenti	0,00	0,00
E.4.03.01.01.011	Trasferimenti in conto capitale per assunzione di debiti dell'amministrazione da parte di enti centrali a struttura associativa	0,00	0,00
E.4.03.01.01.012	Trasferimenti in conto capitale per assunzione di debiti dell'amministrazione da parte di enti centrali produttori di servizi assistenziali, ricreativi e culturali	0,00	0,00
E.4.03.01.01.013	Trasferimenti in conto capitale per assunzione di debiti dell'amministrazione da parte di enti e istituzioni centrali di ricerca e Istituti e stazioni sperimentali per la ricerca	0,00	0,00
E.4.03.01.01.999	Trasferimenti in conto capitale per assunzione di debiti dell'amministrazione da parte di altre Amministrazioni Centrali n.a.c.	0,00	0,00
E.4.03.01.02.000	Trasferimenti in conto capitale per assunzione di debiti dell'amministrazione da parte di Amministrazioni Locali	0,00	0,00
E.4.03.01.02.001	Trasferimenti in conto capitale per assunzione di debiti dell'amministrazione da parte di Regioni e province autonome	0,00	0,00
E.4.03.01.02.002	Trasferimenti in conto capitale per assunzione di debiti dell'amministrazione da parte di Province	0,00	0,00

Allegato n.7-d - Previsioni annuali secondo il piano dei conti

CODIFICA DEL PIANO DEI CONTI	DENOMINAZIONE VOCE del PIANO DEI CONTI	PREVISIONI dell'anno 2013	
		COMPETENZA	CASSA
E.4.03.01.02.003	Trasferimenti in conto capitale per assunzione di debiti dell'amministrazione da parte di Comuni	0,00	0,00
E.4.03.01.02.004	Trasferimenti in conto capitale per assunzione di debiti dell'amministrazione da parte di Città metropolitane e Roma capitale	0,00	0,00
E.4.03.01.02.005	Trasferimenti in conto capitale per assunzione di debiti dell'amministrazione da parte di Unioni di Comuni	0,00	0,00
E.4.03.01.02.006	Trasferimenti in conto capitale per assunzione di debiti dell'amministrazione da parte di Comunità Montane	0,00	0,00
E.4.03.01.02.007	Trasferimenti in conto capitale per assunzione di debiti dell'amministrazione da parte di Camere di Commercio	0,00	0,00
E.4.03.01.02.008	Trasferimenti in conto capitale per assunzione di debiti dell'amministrazione da parte di Università	0,00	0,00
E.4.03.01.02.009	Trasferimenti in conto capitale per assunzione di debiti dell'amministrazione da parte di consorzi ed enti autonomi gestori di parchi e aree naturali protette	0,00	0,00
E.4.03.01.02.010	Trasferimenti in conto capitale per assunzione di debiti dell'amministrazione da parte di Autorità Portuali	0,00	0,00
E.4.03.01.02.011	Trasferimenti in conto capitale per assunzione di debiti dell'amministrazione da parte di Aziende sanitarie locali e Gestione sanitaria accentrata	0,00	0,00
E.4.03.01.02.012	Trasferimenti in conto capitale per assunzione di debiti dell'amministrazione da parte di Aziende ospedaliere e Aziende ospedaliere universitarie integrate con il SSN	0,00	0,00
E.4.03.01.02.013	Trasferimenti in conto capitale per assunzione di debiti dell'amministrazione da parte di Policlinici	0,00	0,00
E.4.03.01.02.014	Trasferimenti in conto capitale per assunzione di debiti dell'amministrazione da parte di Istituti di ricovero e cura a carattere scientifico pubblici	0,00	0,00
E.4.03.01.02.015	Trasferimenti in conto capitale per assunzione di debiti dell'amministrazione da parte di altre Amministrazioni Locali produttrici di servizi sanitari	0,00	0,00
E.4.03.01.02.016	Trasferimenti in conto capitale per assunzione di debiti dell'amministrazione da parte di Agenzie regionali per le erogazioni in agricoltura	0,00	0,00
E.4.03.01.02.017	Trasferimenti in conto capitale per assunzione di debiti dell'amministrazione da parte di altri enti e agenzie regionali e sub regionali	0,00	0,00
E.4.03.01.02.018	Trasferimenti in conto capitale per assunzione di debiti dell'amministrazione da parte di Consorzi di enti locali	0,00	0,00
E.4.03.01.02.019	Trasferimenti in conto capitale per assunzione di debiti dell'amministrazione da parte di Fondazioni e istituzioni liriche locali e a Teatri stabili di iniziativa pubblica	0,00	0,00
E.4.03.01.02.999	Trasferimenti in conto capitale per assunzione di debiti dell'amministrazione da parte di altre Amministrazioni Locali non altrimenti classificate	0,00	0,00
E.4.03.01.03.000	Trasferimenti in conto capitale per assunzione di debiti dell'amministrazione da parte di Enti di Previdenza	0,00	0,00
E.4.03.01.03.001	Trasferimenti in conto capitale per assunzione di debiti dell'amministrazione da parte di INPS	0,00	0,00
E.4.03.01.03.002	Trasferimenti in conto capitale per assunzione di debiti dell'amministrazione da parte di INAIL	0,00	0,00
E.4.03.01.03.003	Trasferimenti in conto capitale per assunzione di debiti dell'amministrazione da parte di INPDAP	0,00	0,00

CODIFICA DEL PIANO DEI CONTI	DENOMINAZIONE VOCE del PIANO DEI CONTI	PREVISIONI dell'anno 2013	
		COMPETENZA	CASSA
E.4.03.01.03.004	Trasferimenti in conto capitale per assunzione di debiti dell'amministrazione da parte di ENPALS	0,00	0,00
E.4.03.01.03.999	Trasferimenti in conto capitale per assunzione di debiti dell'amministrazione da parte di altri Enti di Previdenza	0,00	0,00
E.4.03.01.04.000	Trasferimenti in conto capitale per assunzione di debiti dell'amministrazione da parte di organismi interni e/o unità locali della amministrazione	0,00	0,00
E.4.03.01.04.001	Trasferimenti in conto capitale per assunzione di debiti dell'amministrazione da parte di organismi interni e/o unità locali della amministrazione	0,00	0,00
E.4.03.02.00.000	Trasferimenti in conto capitale per assunzione di debiti dell'amministrazione da parte di Famiglie	0,00	0,00
E.4.03.02.01.000	Trasferimenti in conto capitale per assunzione di debiti dell'amministrazione da parte di Famiglie	0,00	0,00
E.4.03.03.00.000	Trasferimenti in conto capitale per assunzione di debiti dell'amministrazione da parte di Imprese	0,00	0,00
E.4.03.03.01.000	Trasferimenti in conto capitale per assunzione di debiti dell'amministrazione da parte di Società controllate	0,00	0,00
E.4.03.03.02.000	Trasferimenti in conto capitale per assunzione di debiti dell'amministrazione da parte di Società partecipate	0,00	0,00
E.4.03.03.03.000	Trasferimenti in conto capitale per assunzione di debiti dell'amministrazione da parte di altre Imprese	0,00	0,00
E.4.03.04.00.000	Trasferimenti in conto capitale per assunzione di debiti dell'amministrazione da parte di Istituzioni Sociali Private	0,00	0,00
E.4.03.04.01.000	Trasferimenti in conto capitale per assunzione di debiti dell'amministrazione da parte di Istituzioni Sociali Private	0,00	0,00
E.4.03.05.00.000	Trasferimenti in conto capitale per assunzione di debiti dell'amministrazione da parte dell'Unione Europea e del Resto del Mondo	0,00	0,00
E.4.03.05.01.000	Trasferimenti in conto capitale per assunzione di debiti dell'amministrazione da parte dell'Unione Europea	0,00	0,00
E.4.03.05.02.000	Trasferimenti in conto capitale per assunzione di debiti dell'amministrazione da parte del Resto del Mondo	0,00	0,00
E.4.03.06.00.000	Trasferimenti in conto capitale per cancellazione di crediti dell'amministrazione da parte di amministrazioni pubbliche	0,00	0,00
E.4.03.06.01.000	Trasferimenti in conto capitale per cancellazione di crediti dell'amministrazione da parte di Amministrazioni Centrali	0,00	0,00
E.4.03.06.01.001	Trasferimenti in conto capitale per cancellazione di crediti dell'amministrazione da parte di Ministeri	0,00	0,00
E.4.03.06.01.003	Trasferimenti in conto capitale per cancellazione di crediti dell'amministrazione da parte di Presidenza del Consiglio dei Ministri	0,00	0,00
E.4.03.06.01.004	Trasferimenti in conto capitale per cancellazione di crediti dell'amministrazione da parte di Organi Costituzionali e di rilievo costituzionale	0,00	0,00
E.4.03.06.01.005	Trasferimenti in conto capitale per cancellazione di crediti dell'amministrazione da parte di Agenzie Fiscali	0,00	0,00
E.4.03.06.01.006	Trasferimenti in conto capitale per cancellazione di crediti dell'amministrazione da parte di enti di regolazione dell'attività economica	0,00	0,00

CODIFICA DEL PIANO DEI CONTI	DENOMINAZIONE VOCE del PIANO DEI CONTI	PREVISIONI dell'anno 2013	
		COMPETENZA	CASSA
E.4.03.06.01.007	Trasferimenti in conto capitale per cancellazione di crediti dell'amministrazione da parte di Gruppo Equitalia	0,00	0,00
E.4.03.06.01.008	Trasferimenti in conto capitale per cancellazione di crediti dell'amministrazione da parte di Anas S.p.A.	0,00	0,00
E.4.03.06.01.009	Trasferimenti in conto capitale per cancellazione di crediti dell'amministrazione da parte di d altri enti centrali produttori di servizi economici	0,00	0,00
E.4.03.06.01.010	Trasferimenti in conto capitale per cancellazione di crediti dell'amministrazione da parte di autorità amministrative indipendenti	0,00	0,00
E.4.03.06.01.011	Trasferimenti in conto capitale per cancellazione di crediti dell'amministrazione da parte di enti centrali a struttura associativa	0,00	0,00
E.4.03.06.01.012	Trasferimenti in conto capitale per cancellazione di crediti dell'amministrazione da parte di enti centrali produttori di servizi assistenziali, ricreativi e culturali	0,00	0,00
E.4.03.06.01.013	Trasferimenti in conto capitale per cancellazione di crediti dell'amministrazione da parte di enti e istituzioni centrali di ricerca e Istituti e stazioni sperimentali per la ricerca	0,00	0,00
E.4.03.06.01.999	Trasferimenti in conto capitale per cancellazione di crediti dell'amministrazione da parte di altre Amministrazioni Centrali n.a.c.	0,00	0,00
E.4.03.06.02.000	Trasferimenti in conto capitale per cancellazione di crediti dell'amministrazione da parte di Amministrazioni Locali	0,00	0,00
E.4.03.06.02.001	Trasferimenti in conto capitale per cancellazione di crediti dell'amministrazione da parte di Regioni e province autonome	0,00	0,00
E.4.03.06.02.002	Trasferimenti in conto capitale per cancellazione di crediti dell'amministrazione da parte di Province	0,00	0,00
E.4.03.06.02.003	Trasferimenti in conto capitale per cancellazione di crediti dell'amministrazione da parte di Comuni	0,00	0,00
E.4.03.06.02.004	Trasferimenti in conto capitale per cancellazione di crediti dell'amministrazione da parte di Città metropolitane e Roma capitale	0,00	0,00
E.4.03.06.02.005	Trasferimenti in conto capitale per cancellazione di crediti dell'amministrazione da parte di Unioni di Comuni	0,00	0,00
E.4.03.06.02.006	Trasferimenti in conto capitale per cancellazione di crediti dell'amministrazione da parte di Comunità Montane	0,00	0,00
E.4.03.06.02.007	Trasferimenti in conto capitale per cancellazione di crediti dell'amministrazione da parte di Camere di Commercio	0,00	0,00
E.4.03.06.02.008	Trasferimenti in conto capitale per cancellazione di crediti dell'amministrazione da parte di Università	0,00	0,00
E.4.03.06.02.009	Trasferimenti in conto capitale per cancellazione di crediti dell'amministrazione da parte di consorzi ed enti autonomi gestori di parchi e aree naturali protette	0,00	0,00
E.4.03.06.02.010	Trasferimenti in conto capitale per cancellazione di crediti dell'amministrazione da parte di Autorità Portuali	0,00	0,00
E.4.03.06.02.011	Trasferimenti in conto capitale per cancellazione di crediti dell'amministrazione da parte di Aziende sanitarie locali e Gestione sanitaria accentrata	0,00	0,00
E.4.03.06.02.012	Trasferimenti in conto capitale per cancellazione di crediti dell'amministrazione da parte di Aziende ospedaliere e Aziende ospedaliere universitarie integrate con il SSN	0,00	0,00

Allegato n.7-d - Previsioni annuali secondo il piano dei conti

CODIFICA DEL PIANO DEI CONTI	DENOMINAZIONE VOCE del PIANO DEI CONTI	PREVISIONI dell'anno 2013	
		COMPETENZA	CASSA
E.4.03.06.02.013	Trasferimenti in conto capitale per cancellazione di crediti dell'amministrazione da parte di Policlinici	0,00	0,00
E.4.03.06.02.014	Trasferimenti in conto capitale per cancellazione di crediti dell'amministrazione da parte di Istituti di ricovero e cura a carattere scientifico pubblici	0,00	0,00
E.4.03.06.02.015	Trasferimenti in conto capitale per cancellazione di crediti dell'amministrazione da parte di altre Amministrazioni Locali produttrici di servizi sanitari	0,00	0,00
E.4.03.06.02.016	Trasferimenti in conto capitale per cancellazione di crediti dell'amministrazione da parte di Agenzie regionali per le erogazioni in agricoltura	0,00	0,00
E.4.03.06.02.017	Trasferimenti in conto capitale per cancellazione di crediti dell'amministrazione da parte di altri enti e agenzie regionali e sub regionali	0,00	0,00
E.4.03.06.02.018	Trasferimenti in conto capitale per cancellazione di crediti dell'amministrazione da parte di Consorzi di enti locali	0,00	0,00
E.4.03.06.02.019	Trasferimenti in conto capitale per cancellazione di crediti dell'amministrazione da parte di Fondazioni e istituzioni liriche locali e a Teatri stabili di iniziativa pubblica	0,00	0,00
E.4.03.06.02.999	Trasferimenti in conto capitale per cancellazione di crediti dell'amministrazione da parte di altre Amministrazioni Locali non altrimenti classificate	0,00	0,00
E.4.03.06.03.000	Trasferimenti in conto capitale per cancellazione di crediti dell'amministrazione da parte di Enti di Previdenza	0,00	0,00
E.4.03.06.03.001	Trasferimenti in conto capitale per cancellazione di crediti dell'amministrazione da parte di INPS	0,00	0,00
E.4.03.06.03.002	Trasferimenti in conto capitale per cancellazione di crediti dell'amministrazione da parte di INAIL	0,00	0,00
E.4.03.06.03.003	Trasferimenti in conto capitale per cancellazione di crediti dell'amministrazione da parte di INPDAP	0,00	0,00
E.4.03.06.03.004	Trasferimenti in conto capitale per cancellazione di crediti dell'amministrazione da parte di ENPALS	0,00	0,00
E.4.03.06.03.999	Trasferimenti in conto capitale per cancellazione di crediti dell'amministrazione da parte di altri Enti di Previdenza	0,00	0,00
E.4.03.06.04.000	Trasferimenti in conto capitale per cancellazione di crediti dell'amministrazione da parte di organismi interni e/o unità locali della amministrazione	0,00	0,00
E.4.03.06.04.001	Trasferimenti in conto capitale per cancellazione di crediti dell'amministrazione da parte di organismi interni e/o unità locali della amministrazione	0,00	0,00
E.4.03.07.00.000	Trasferimenti in conto capitale per cancellazione di crediti dell'amministrazione da parte di Famiglie	0,00	0,00
E.4.03.07.01.000	Trasferimenti in conto capitale per cancellazione di crediti dell'amministrazione da parte di Famiglie	0,00	0,00
E.4.03.08.00.000	Trasferimenti in conto capitale per cancellazione di crediti dell'amministrazione da parte di Imprese	0,00	0,00
E.4.03.08.01.000	Trasferimenti in conto capitale per cancellazione di crediti dell'amministrazione da parte di Società controllate	0,00	0,00
E.4.03.08.02.000	Trasferimenti in conto capitale per cancellazione di crediti dell'amministrazione da parte di Società partecipate	0,00	0,00
E.4.03.08.03.000	Trasferimenti in conto capitale per cancellazione di crediti dell'amministrazione da parte di altre Imprese	0,00	0,00

CODIFICA DEL PIANO DEI CONTI	DENOMINAZIONE VOCE del PIANO DEI CONTI	PREVISIONI dell'anno 2013	
		COMPETENZA	CASSA
E.4.03.09.00.000	Trasferimenti in conto capitale per cancellazione di crediti dell'amministrazione da parte di Istituzioni Sociali Private	0,00	0,00
E.4.03.09.01.000	Trasferimenti in conto capitale per cancellazione di crediti dell'amministrazione da parte di Istituzioni Sociali Private	0,00	0,00
E.4.03.10.00.000	Trasferimenti in conto capitale per cancellazione di crediti dell'amministrazione da parte dell'Unione Europea e Resto del Mondo	0,00	0,00
E.4.03.10.01.000	Trasferimenti in conto capitale per cancellazione di crediti dell'amministrazione da parte dell'Unione Europea	0,00	0,00
E.4.03.10.02.000	Trasferimenti in conto capitale per cancellazione di crediti dell'amministrazione da parte del Resto del Mondo	0,00	0,00
E.4.03.16.00.000	Altri trasferimenti in conto capitale da amministrazioni pubbliche	0,00	0,00
E.4.03.16.01.000	Altri trasferimenti in conto capitale da Amministrazioni Centrali	0,00	0,00
E.4.03.16.01.001	Altri trasferimenti in conto capitale da Ministeri	0,00	0,00
E.4.03.16.01.003	Altri trasferimenti in conto capitale da Presidenza del Consiglio dei Ministri	0,00	0,00
E.4.03.16.01.004	Altri trasferimenti in conto capitale da Organi Costituzionali e di rilievo costituzionale	0,00	0,00
E.4.03.16.01.005	Altri trasferimenti in conto capitale da Agenzie Fiscali	0,00	0,00
E.4.03.16.01.006	Altri trasferimenti in conto capitale da enti di regolazione dell'attività economica	0,00	0,00
E.4.03.16.01.007	Altri trasferimenti in conto capitale da Gruppo Equitalia	0,00	0,00
E.4.03.16.01.008	Altri trasferimenti in conto capitale da Anas S.p.A.	0,00	0,00
E.4.03.16.01.009	Altri trasferimenti in conto capitale da altri enti centrali produttori di servizi economici	0,00	0,00
E.4.03.16.01.010	Altri trasferimenti in conto capitale da autorità amministrative indipendenti	0,00	0,00
E.4.03.16.01.011	Altri trasferimenti in conto capitale da enti centrali a struttura associativa	0,00	0,00
E.4.03.16.01.012	Altri trasferimenti in conto capitale da enti centrali produttori di servizi assistenziali, ricreativi e culturali	0,00	0,00
E.4.03.16.01.013	Altri trasferimenti in conto capitale da enti e istituzioni centrali di ricerca e Istituti e stazioni sperimentali per la ricerca	0,00	0,00
E.4.03.16.01.999	Altri trasferimenti in conto capitale da altre Amministrazioni Centrali n.a.c.	0,00	0,00
E.4.03.16.02.000	Altri trasferimenti in conto capitale da Amministrazioni Locali	0,00	0,00
E.4.03.16.02.001	Altri trasferimenti in conto capitale da Regioni e province autonome	0,00	0,00
E.4.03.16.02.002	Altri trasferimenti in conto capitale da Province	0,00	0,00
E.4.03.16.02.003	Altri trasferimenti in conto capitale da Comuni	0,00	0,00
E.4.03.16.02.004	Altri trasferimenti in conto capitale da Città metropolitane e Roma capitale	0,00	0,00
E.4.03.16.02.005	Altri trasferimenti in conto capitale da Unioni di Comuni	0,00	0,00

Allegato n.7-d - Previsioni annuali secondo il piano dei conti

CODIFICA DEL PIANO DEI CONTI	DENOMINAZIONE VOCE del PIANO DEI CONTI	PREVISIONI dell'anno 2013	
		COMPETENZA	CASSA
E.4.03.16.02.006	Altri trasferimenti in conto capitale da Comunità Montane	0,00	0,00
E.4.03.16.02.007	Altri trasferimenti in conto capitale da Camere di Commercio	0,00	0,00
E.4.03.16.02.008	Altri trasferimenti in conto capitale da Università	0,00	0,00
E.4.03.16.02.009	Altri trasferimenti in conto capitale da consorzi ed enti autonomi gestori di parchi e aree naturali protette	0,00	0,00
E.4.03.16.02.010	Altri trasferimenti in conto capitale da Autorità Portuali	0,00	0,00
E.4.03.16.02.011	Altri trasferimenti in conto capitale da Aziende sanitarie locali e Gestione sanitaria accentrata	0,00	0,00
E.4.03.16.02.012	Altri trasferimenti in conto capitale da Aziende ospedaliere e Aziende ospedaliere universitarie integrate con il SSN	0,00	0,00
E.4.03.16.02.013	Altri trasferimenti in conto capitale da Policlinici	0,00	0,00
E.4.03.16.02.014	Altri trasferimenti in conto capitale da Istituti di ricovero e cura a carattere scientifico pubblici	0,00	0,00
E.4.03.16.02.015	Altri trasferimenti in conto capitale da altre Amministrazioni Locali produttrici di servizi sanitari	0,00	0,00
E.4.03.16.02.016	Altri trasferimenti in conto capitale da Agenzie regionali per le erogazioni in agricoltura	0,00	0,00
E.4.03.16.02.017	Altri trasferimenti in conto capitale da altri enti e agenzie regionali e sub regionali	0,00	0,00
E.4.03.16.02.018	Altri trasferimenti in conto capitale da Consorzi di enti locali	0,00	0,00
E.4.03.16.02.019	Altri trasferimenti in conto capitale da Fondazioni e istituzioni liriche locali e da teatri stabili di iniziativa pubblica	0,00	0,00
E.4.03.16.02.999	Altri trasferimenti in conto capitale da altre Amministrazioni Locali non altrimenti classificate	0,00	0,00
E.4.03.16.03.000	Altri trasferimenti in conto capitale da Enti di Previdenza	0,00	0,00
E.4.03.16.03.001	Altri trasferimenti in conto capitale da INPS	0,00	0,00
E.4.03.16.03.002	Altri trasferimenti in conto capitale da INAIL	0,00	0,00
E.4.03.16.03.003	Altri trasferimenti in conto capitale da INPDAP	0,00	0,00
E.4.03.16.03.004	Altri trasferimenti in conto capitale da ENPALS	0,00	0,00
E.4.03.16.03.999	Altri trasferimenti in conto capitale da altri Enti di Previdenza	0,00	0,00
E.4.03.16.04.000	Altri trasferimenti in conto capitale da organismi interni e/o unità locali della amministrazione	0,00	0,00
E.4.03.16.04.001	Altri trasferimenti in conto capitale da organismi interni e/o unità locali della amministrazione	0,00	0,00
E.4.03.17.00.000	Altri trasferimenti in conto capitale da Famiglie	2.500.000,00	0,00
E.4.03.17.01.000	Altri trasferimenti in conto capitale da Famiglie	2.500.000,00	0,00
E.4.03.18.00.000	Altri trasferimenti in conto capitale da Imprese	2.200.000,00	0,00
E.4.03.18.01.000	Altri trasferimenti in conto capitale da Società partecipate	0,00	0,00

CODIFICA DEL PIANO DEI CONTI	DENOMINAZIONE VOCE del PIANO DEI CONTI	PREVISIONI dell'anno 2013	
		COMPETENZA	CASSA
E.4.03.18.02.000	Altri trasferimenti in conto capitale da Società controllate	200.000,00	0,00
E.4.03.18.99.000	Altri trasferimenti in conto capitale da altre Imprese	2.000.000,00	0,00
E.4.03.19.00.000	Altri trasferimenti in conto capitale da Istituzioni Sociali Private	0,00	0,00
E.4.03.19.01.000	Altri trasferimenti in conto capitale da Istituzioni Sociali Private	0,00	0,00
E.4.03.20.00.000	Altri trasferimenti in conto capitale dall'Unione Europea e dal Resto del Mondo	0,00	0,00
E.4.03.20.01.000	Altri trasferimenti in conto capitale dall'Unione Europea	0,00	0,00
E.4.03.20.02.000	Altri trasferimenti in conto capitale dal Resto del Mondo	0,00	0,00
E.4.04.00.00.000	Entrate da alienazione di beni materiali e immateriali	11.532.427,04	8.460.416,54
E.4.04.01.00.000	Alienazione di beni materiali	11.532.427,04	8.460.416,54
E.4.04.01.01.000	Alienazione di Mezzi di trasporto ad uso civile, di sicurezza e ordine pubblico	0,00	0,00
E.4.04.01.01.001	Alienazione di Mezzi di trasporto stradali	0,00	0,00
E.4.04.01.01.002	Alienazione di Mezzi di trasporto aerei	0,00	0,00
E.4.04.01.01.003	Alienazione di Mezzi di trasporto per vie d'acqua	0,00	0,00
E.4.04.01.01.999	Alienazione di Altre spese di investimento per mezzi di trasporto n.a.c.	0,00	0,00
E.4.04.01.03.000	Alienazione di Mobili e arredi	0,00	0,00
E.4.04.01.03.001	Alienazione di Mobili e arredi per ufficio	0,00	0,00
E.4.04.01.03.002	Alienazione di Mobili e arredi per alloggi e pertinenze	0,00	0,00
E.4.04.01.03.999	Alienazione di Altre spese di investimento per mobili e arredi n.a.c.	0,00	0,00
E.4.04.01.04.000	Alienazione di Attrezzature e macchinari	0,00	0,00
E.4.04.01.04.001	Alienazione di Macchinari per ufficio	0,00	0,00
E.4.04.01.04.002	Alienazione di Apparati per le telecomunicazioni	0,00	0,00
E.4.04.01.04.003	Alienazione di Hardware	0,00	0,00
E.4.04.01.04.004	Alienazione di Macchinari diversi	0,00	0,00
E.4.04.01.04.999	Alienazione di Attrezzature diverse	0,00	0,00
E.4.04.01.05.000	Alienazione di Beni immobili	10.579.599,23	7.947.588,73
E.4.04.01.05.001	Alienazione di Fabbricati ad uso abitativo	7.373,00	7.373,00
E.4.04.01.05.002	Alienazione di Fabbricati ad uso commerciale e istituzionale	0,00	0,00

CODIFICA DEL PIANO DEI CONTI	DENOMINAZIONE VOCE del PIANO DEI CONTI	PREVISIONI dell'anno 2013	
		COMPETENZA	CASSA
E.4.04.01.05.003	Alienazione di Fabbricati ad uso scolastico	0,00	0,00
E.4.04.01.05.004	Alienazione di Fabbricati industriali e costruzioni leggere	0,00	0,00
E.4.04.01.05.005	Alienazione di Fabbricati rurali	0,00	0,00
E.4.04.01.05.007	Alienazione di Fabbricati Ospedalieri e altre strutture sanitarie	0,00	0,00
E.4.04.01.05.009	Alienazione di Infrastrutture stradali	0,00	0,00
E.4.04.01.05.010	Alienazione di Altre vie di comunicazione	0,00	0,00
E.4.04.01.05.011	Alienazione di Infrastrutture telematiche	0,00	0,00
E.4.04.01.05.012	Alienazione di Infrastrutture idrauliche	0,00	0,00
E.4.04.01.05.013	Alienazione di Infrastrutture portuali e aeroportuali	0,00	0,00
E.4.04.01.05.014	Alienazione di Opere per la sistemazione del suolo	0,00	0,00
E.4.04.01.05.015	Alienazione di Impianti sportivi	0,00	0,00
E.4.04.01.05.016	Alienazione di Fabbricati destinati ad asili nido	0,00	0,00
E.4.04.01.05.999	Alienazione di Altre entrate da alienazione beni immobili n.a.c.	10.572.226,23	7.940.215,73
E.4.04.01.06.000	Alienazione di altri beni materiali	0,00	0,00
E.4.04.01.06.001	Alienazione di Materiale bibliografico	0,00	0,00
E.4.04.01.06.002	Alienazione di Strumenti musicali	0,00	0,00
E.4.04.01.06.999	Entrate da alienazioni beni materiali n.a.c.	0,00	0,00
E.4.04.01.07.000	Alienazione di Oggetti di valore	0,00	0,00
E.4.04.01.07.001	Alienazione di Oggetti di valore	0,00	0,00
E.4.04.01.08.000	Alienazione di diritti reali	952.827,81	512.827,81
E.4.04.01.08.001	Alienazione di diritti reali	952.827,81	512.827,81
E.4.04.02.00.000	Cessione di Terreni e di beni materiali non prodotti	0,00	0,00
E.4.04.02.01.000	Cessione di Terreni	0,00	0,00
E.4.04.02.01.001	Cessione di Terreni agricoli	0,00	0,00
E.4.04.02.01.002	Cessione di Terreni edificabili	0,00	0,00
E.4.04.02.01.999	Cessione di terreni n.a.c.	0,00	0,00
E.4.04.02.02.000	Cessione di beni del patrimonio naturale non prodotto	0,00	0,00

CODIFICA DEL PIANO DEI CONTI	DENOMINAZIONE VOCE del PIANO DEI CONTI	PREVISIONI dell'anno 2013	
		COMPETENZA	CASSA
E.4.04.02.02.001	Cessione di beni del Demanio marittimo	0,00	0,00
E.4.04.02.02.002	Cessione di beni del Demanio idrico	0,00	0,00
E.4.04.02.02.003	Cessione di beni del patrimonio faunistico	0,00	0,00
E.4.04.02.02.004	Cessione di beni del patrimonio floreale	0,00	0,00
E.4.04.03.00.000	Alienazione di beni immateriali	0,00	0,00
E.4.04.03.01.000	Alienazione di Software autoprodotta	0,00	0,00
E.4.04.03.02.000	Alienazione di Brevetti	0,00	0,00
E.4.04.03.03.000	Alienazione di Opere dell'ingegno e Diritti d'autore	0,00	0,00
E.4.04.03.04.000	Alienazione di altri beni immateriali n.a.c.	0,00	0,00
E.4.05.00.00.000	Altre entrate in conto capitale	1.143.000,00	1.100.000,00
E.4.05.01.00.000	Permessi di costruire	1.143.000,00	1.100.000,00
E.4.05.01.01.000	Permessi di costruire	1.143.000,00	1.100.000,00
E.4.05.02.00.000	Entrate derivanti da conferimento immobili a fondi immobiliari	0,00	0,00
E.4.05.02.01.000	Entrate derivanti da conferimento immobili a fondi immobiliari	0,00	0,00
E.4.05.03.00.000	Altre entrate in conto capitale n.a.c.	0,00	0,00
E.4.05.03.99.000	Altre entrate in conto capitale n.a.c.	0,00	0,00
E.5.00.00.00.000	Entrate da riduzione di attività finanziarie	400.000,00	0,00
E.5.01.00.00.000	Alienazione di attività finanziarie	0,00	0,00
E.5.01.01.00.000	Alienazione di azioni e partecipazioni e conferimenti di capitale	0,00	0,00
E.5.01.01.01.000	Alienazione di partecipazioni, azioni e conferimenti di capitale in imprese incluse nelle Amministrazioni Centrali	0,00	0,00
E.5.01.01.01.001	Alienazione di partecipazioni, azioni e conferimenti di capitale in Società partecipate incluse nelle Amministrazioni Centrali	0,00	0,00
E.5.01.01.01.002	Alienazione di partecipazioni, azioni e conferimenti di capitale in Società controllate incluse nelle Amministrazioni Centrali	0,00	0,00
E.5.01.01.01.003	Alienazione di partecipazioni, azioni e conferimenti di capitale in altre imprese incluse nelle Amministrazioni Centrali	0,00	0,00
E.5.01.01.02.000	Alienazione di partecipazioni, azioni e conferimenti di capitale in imprese incluse nelle Amministrazioni Locali	0,00	0,00
E.5.01.01.02.001	Alienazione di partecipazioni, azioni e conferimenti di capitale in Società partecipate incluse nelle Amministrazioni Locali	0,00	0,00

CODIFICA DEL PIANO DEI CONTI	DENOMINAZIONE VOCE del PIANO DEI CONTI	PREVISIONI dell'anno 2013	
		COMPETENZA	CASSA
E.5.01.01.02.002	Alienazione di partecipazioni, azioni e conferimenti di capitale in Società controllate incluse nelle Amministrazioni Locali	0,00	0,00
E.5.01.01.02.003	Alienazione di partecipazioni, azioni e conferimenti di capitale in altre imprese incluse nelle Amministrazioni Locali	0,00	0,00
E.5.01.01.03.000	Alienazione di partecipazioni, azioni e conferimenti di capitale in altre imprese	0,00	0,00
E.5.01.01.03.001	Alienazione di partecipazioni, azioni e conferimenti di capitale in società partecipate	0,00	0,00
E.5.01.01.03.002	Alienazione di partecipazioni, azioni e conferimenti di capitale in società controllate	0,00	0,00
E.5.01.01.03.999	Alienazione di partecipazioni, azioni e conferimenti di capitale in altre imprese	0,00	0,00
E.5.01.02.00.000	Alienazione di quote di fondi comuni di investimento	0,00	0,00
E.5.01.02.01.000	Alienazione di quote di fondi immobiliari	0,00	0,00
E.5.01.02.99.000	Alienazione di quote di altri fondi comuni di investimento	0,00	0,00
E.5.01.03.00.000	Alienazione di titoli obbligazionari a breve termine	0,00	0,00
E.5.01.03.01.000	Alienazione di titoli obbligazionari a breve termine emessi da Amministrazioni Centrali	0,00	0,00
E.5.01.03.02.000	Alienazione di titoli obbligazionari a breve termine emessi da Amministrazioni Locali	0,00	0,00
E.5.01.03.03.000	Alienazione di titoli obbligazionari a breve termine emessi da altri soggetti residenti	0,00	0,00
E.5.01.03.04.000	Alienazione di titoli obbligazionari a breve termine emessi da soggetti non residenti	0,00	0,00
E.5.01.04.00.000	Alienazione di titoli obbligazionari a medio-lungo termine	0,00	0,00
E.5.01.04.01.000	Alienazione di titoli obbligazionari a medio-lungo termine emessi da Amministrazioni Centrali	0,00	0,00
E.5.01.04.02.000	Alienazione di titoli obbligazionari a medio-lungo termine emessi da Amministrazioni Locali	0,00	0,00
E.5.01.04.03.000	Alienazione di titoli obbligazionari a medio-lungo termine emessi da altri soggetti residenti	0,00	0,00
E.5.01.04.04.000	Alienazione di titoli obbligazionari a medio-lungo termine emessi da soggetti non residenti	0,00	0,00
E.5.02.00.00.000	Riscossione crediti	400.000,00	0,00
E.5.02.01.00.000	Riscossione crediti a tasso agevolato da Amministrazioni Pubbliche	0,00	0,00
E.5.02.01.01.000	Riscossione crediti a tasso agevolato da Amministrazioni Centrali	0,00	0,00
E.5.02.01.01.001	Riscossione crediti a tasso agevolato da Ministeri	0,00	0,00
E.5.02.01.01.003	Riscossione crediti a tasso agevolato da Presidenza del Consiglio dei Ministri	0,00	0,00
E.5.02.01.01.004	Riscossione crediti a tasso agevolato da Organi Costituzionali e di rilievo costituzionale	0,00	0,00
E.5.02.01.01.005	Riscossione crediti a tasso agevolato da Agenzie Fiscali	0,00	0,00

Allegato n.7-d - Previsioni annuali secondo il piano dei conti

CODIFICA DEL PIANO DEI CONTI	DENOMINAZIONE VOCE del PIANO DEI CONTI	PREVISIONI dell'anno 2013	
		COMPETENZA	CASSA
E.5.02.01.01.006	Riscossione crediti a tasso agevolato da enti di regolazione dell'attività economica	0,00	0,00
E.5.02.01.01.007	Riscossione crediti a tasso agevolato da Gruppo Equitalia	0,00	0,00
E.5.02.01.01.008	Riscossione crediti a tasso agevolato da Anas S.p.A.	0,00	0,00
E.5.02.01.01.009	Riscossione crediti a tasso agevolato da altri enti centrali produttori di servizi economici	0,00	0,00
E.5.02.01.01.010	Riscossione crediti a tasso agevolato da autorità amministrative indipendenti	0,00	0,00
E.5.02.01.01.011	Riscossione crediti a tasso agevolato da enti centrali a struttura associativa	0,00	0,00
E.5.02.01.01.012	Riscossione crediti a tasso agevolato da enti centrali produttori di servizi assistenziali, ricreativi e culturali	0,00	0,00
E.5.02.01.01.013	Riscossione crediti a tasso agevolato da enti e istituzioni centrali di ricerca e Istituti e stazioni sperimentali per la ricerca	0,00	0,00
E.5.02.01.01.999	Riscossione crediti a tasso agevolato da altre Amministrazioni Centrali non altrimenti classificate	0,00	0,00
E.5.02.01.02.000	Riscossione crediti a tasso agevolato da Amministrazioni Locali	0,00	0,00
E.5.02.01.02.001	Riscossione crediti a tasso agevolato da Regioni e province autonome	0,00	0,00
E.5.02.01.02.002	Riscossione crediti a tasso agevolato da Province	0,00	0,00
E.5.02.01.02.003	Riscossione crediti a tasso agevolato da Comuni	0,00	0,00
E.5.02.01.02.004	Riscossione crediti a tasso agevolato da Città metropolitane e Roma capitale	0,00	0,00
E.5.02.01.02.005	Riscossione crediti a tasso agevolato da Unioni di Comuni	0,00	0,00
E.5.02.01.02.006	Riscossione crediti a tasso agevolato da Comunità Montane	0,00	0,00
E.5.02.01.02.007	Riscossione crediti a tasso agevolato da Camere di Commercio	0,00	0,00
E.5.02.01.02.008	Riscossione crediti a tasso agevolato da Università	0,00	0,00
E.5.02.01.02.009	Riscossione crediti a tasso agevolato da consorzi ed enti autonomi gestori di parchi e aree naturali protette	0,00	0,00
E.5.02.01.02.010	Riscossione crediti a tasso agevolato da Autorità Portuali	0,00	0,00
E.5.02.01.02.011	Riscossione crediti a tasso agevolato da Aziende sanitarie locali e Gestione Sanitaria Accentrata	0,00	0,00
E.5.02.01.02.012	Riscossione crediti a tasso agevolato da Aziende ospedaliere e Aziende ospedaliere universitarie integrate con il SSN	0,00	0,00
E.5.02.01.02.013	Riscossione crediti a tasso agevolato da Policlinici	0,00	0,00
E.5.02.01.02.014	Riscossione crediti a tasso agevolato da Istituti di ricovero e cura a carattere scientifico pubblici	0,00	0,00
E.5.02.01.02.015	Riscossione crediti a tasso agevolato da altre Amministrazioni Locali produttrici di servizi sanitari	0,00	0,00
E.5.02.01.02.016	Riscossione crediti a tasso agevolato da Agenzie regionali per le erogazioni in agricoltura	0,00	0,00

CODIFICA DEL PIANO DEI CONTI	DENOMINAZIONE VOCE del PIANO DEI CONTI	PREVISIONI dell'anno 2013	
		COMPETENZA	CASSA
E.5.02.01.02.017	Riscossione crediti a tasso agevolato da altri enti e agenzie regionali e sub regionali	0,00	0,00
E.5.02.01.02.018	Riscossione crediti a tasso agevolato da Consorzi di enti locali	0,00	0,00
E.5.02.01.02.019	Riscossione crediti a tasso agevolato da Fondazioni e istituzioni liriche locali e da teatri stabili di iniziativa pubblica	0,00	0,00
E.5.02.01.02.999	Riscossione crediti a tasso agevolato da altre Amministrazioni Locali non altrimenti classificate	0,00	0,00
E.5.02.01.03.000	Riscossione crediti a tasso agevolato da Enti di Previdenza	0,00	0,00
E.5.02.01.03.001	Riscossione crediti a tasso agevolato da INPS	0,00	0,00
E.5.02.01.03.002	Riscossione crediti a tasso agevolato da INAIL	0,00	0,00
E.5.02.01.03.003	Riscossione crediti a tasso agevolato da INPDAP	0,00	0,00
E.5.02.01.03.004	Riscossione crediti a tasso agevolato da ENPALS	0,00	0,00
E.5.02.01.03.999	Riscossione crediti a tasso agevolato da altri Enti di Previdenza	0,00	0,00
E.5.02.01.04.000	Riscossione crediti a tasso agevolato da organismi interni e/o unità locali della amministrazione	0,00	0,00
E.5.02.01.04.001	Riscossione crediti a tasso agevolato da organismi interni e/o unità locali della amministrazione	0,00	0,00
E.5.02.02.00.000	Riscossione crediti a tasso agevolato da Famiglie	0,00	0,00
E.5.02.02.01.000	Riscossione crediti a tasso agevolato da Famiglie	0,00	0,00
E.5.02.03.00.000	Riscossione crediti a tasso agevolato da Imprese	400.000,00	0,00
E.5.02.03.01.000	Riscossione crediti a tasso agevolato da Società partecipate	0,00	0,00
E.5.02.03.02.000	Riscossione crediti a tasso agevolato da Società controllate	0,00	0,00
E.5.02.03.99.000	Riscossione crediti a tasso agevolato da altre Imprese	400.000,00	0,00
E.5.02.04.00.000	Riscossione crediti a tasso agevolato da Istituzioni Sociali Private	0,00	0,00
E.5.02.04.01.000	Riscossione crediti a tasso agevolato da Istituzioni Sociali Private	0,00	0,00
E.5.02.05.00.000	Riscossione crediti a tasso agevolato dall'Unione Europea e dal Resto del Mondo	0,00	0,00
E.5.02.05.01.000	Riscossione crediti a tasso agevolato dall'Unione Europea	0,00	0,00
E.5.02.05.02.000	Riscossione crediti a tasso agevolato dal Resto del Mondo	0,00	0,00
E.5.02.06.00.000	Riscossione crediti a tasso non agevolato da Amministrazione Pubbliche	0,00	0,00
E.5.02.06.01.000	Riscossione crediti a tasso non agevolato da Amministrazioni Centrali	0,00	0,00
E.5.02.06.01.001	Riscossione crediti a tasso non agevolato da Ministeri	0,00	0,00
E.5.02.06.01.003	Riscossione crediti a tasso non agevolato da Presidenza del Consiglio dei Ministri	0,00	0,00

Allegato n.7-d - Previsioni annuali secondo il piano dei conti

CODIFICA DEL PIANO DEI CONTI	DENOMINAZIONE VOCE del PIANO DEI CONTI	PREVISIONI dell'anno 2013	
		COMPETENZA	CASSA
E.5.02.06.01.004	Riscossione crediti a tasso non agevolato da Organi Costituzionali e di rilievo costituzionale	0,00	0,00
E.5.02.06.01.005	Riscossione crediti a tasso non agevolato da Agenzie Fiscali	0,00	0,00
E.5.02.06.01.006	Riscossione crediti a tasso non agevolato da enti di regolazione dell'attività economica	0,00	0,00
E.5.02.06.01.007	Riscossione crediti a tasso non agevolato da Gruppo Equitalia	0,00	0,00
E.5.02.06.01.008	Riscossione crediti a tasso non agevolato da Anas S.p.A.	0,00	0,00
E.5.02.06.01.009	Riscossione crediti a tasso non agevolato da altri enti centrali produttori di servizi economici	0,00	0,00
E.5.02.06.01.010	Riscossione crediti a tasso non agevolato da autorità amministrative indipendenti	0,00	0,00
E.5.02.06.01.011	Riscossione crediti a tasso non agevolato da enti centrali a struttura associativa	0,00	0,00
E.5.02.06.01.012	Riscossione crediti a tasso non agevolato da enti centrali produttori di servizi assistenziali, ricreativi e culturali	0,00	0,00
E.5.02.06.01.013	Riscossione crediti a tasso non agevolato da enti e istituzioni centrali di ricerca e Istituti e stazioni sperimentali per la ricerca	0,00	0,00
E.5.02.06.01.999	Riscossione crediti a tasso non agevolato da altre Amministrazioni Centrali non altrimenti classificate	0,00	0,00
E.5.02.06.02.000	Riscossione crediti a tasso non agevolato da Amministrazioni Locali	0,00	0,00
E.5.02.06.02.001	Riscossione crediti a tasso non agevolato da Regioni e province autonome	0,00	0,00
E.5.02.06.02.002	Riscossione crediti a tasso non agevolato da Province	0,00	0,00
E.5.02.06.02.003	Riscossione crediti a tasso non agevolato da Comuni	0,00	0,00
E.5.02.06.02.004	Riscossione crediti a tasso non agevolato da Città metropolitane e Roma capitale	0,00	0,00
E.5.02.06.02.005	Riscossione crediti a tasso non agevolato da Unioni di Comuni	0,00	0,00
E.5.02.06.02.006	Riscossione crediti a tasso non agevolato da Comunità Montane	0,00	0,00
E.5.02.06.02.007	Riscossione crediti a tasso non agevolato da Camere di Commercio	0,00	0,00
E.5.02.06.02.008	Riscossione crediti a tasso non agevolato da Università	0,00	0,00
E.5.02.06.02.009	Riscossione crediti a tasso non agevolato da consorzi ed enti autonomi gestori di parchi e aree naturali protette	0,00	0,00
E.5.02.06.02.010	Riscossione crediti a tasso non agevolato da Autorità Portuali	0,00	0,00
E.5.02.06.02.011	Riscossione crediti a tasso non agevolato da Aziende sanitarie locali e Gestione Sanitaria Accentrata	0,00	0,00
E.5.02.06.02.012	Riscossione crediti a tasso non agevolato da Aziende ospedaliere e Aziende ospedaliere universitarie integrate con il SSN	0,00	0,00
E.5.02.06.02.013	Riscossione crediti a tasso non agevolato da Policlinici	0,00	0,00
E.5.02.06.02.014	Riscossione crediti a tasso non agevolato da Istituti di ricovero e cura a carattere scientifico pubblici	0,00	0,00

CODIFICA DEL PIANO DEI CONTI	DENOMINAZIONE VOCE del PIANO DEI CONTI	PREVISIONI dell'anno 2013	
		COMPETENZA	CASSA
E.5.02.06.02.015	Riscossione crediti a tasso non agevolato da altre Amministrazioni Locali produttrici di servizi sanitari	0,00	0,00
E.5.02.06.02.016	Riscossione crediti a tasso non agevolato da Agenzie regionali per le erogazioni in agricoltura	0,00	0,00
E.5.02.06.02.017	Riscossione crediti a tasso non agevolato da altri enti e agenzie regionali e sub regionali	0,00	0,00
E.5.02.06.02.018	Riscossione crediti a tasso non agevolato da Consorzi di enti locali	0,00	0,00
E.5.02.06.02.019	Riscossione crediti a tasso non agevolato da Fondazioni e istituzioni liriche locali e da teatri stabili di iniziativa pubblica	0,00	0,00
E.5.02.06.02.999	Riscossione crediti a tasso non agevolato da altre Amministrazioni Locali non altrimenti classificate	0,00	0,00
E.5.02.06.03.000	Riscossione crediti a tasso non agevolato da Enti di Previdenza	0,00	0,00
E.5.02.06.03.001	Riscossione crediti a tasso non agevolato da INPS	0,00	0,00
E.5.02.06.03.002	Riscossione crediti a tasso non agevolato da INAIL	0,00	0,00
E.5.02.06.03.003	Riscossione crediti a tasso non agevolato da INPDAP	0,00	0,00
E.5.02.06.03.004	Riscossione crediti a tasso non agevolato da ENPALS	0,00	0,00
E.5.02.06.03.999	Riscossione crediti a tasso non agevolato da altri Enti di Previdenza	0,00	0,00
E.5.02.06.04.000	Riscossione crediti a tasso non agevolato da organismi interni e/o unità locali della amministrazione	0,00	0,00
E.5.02.06.04.001	Riscossione crediti a tasso non agevolato da organismi interni e/o unità locali della amministrazione	0,00	0,00
E.5.02.07.00.000	Riscossione crediti a tasso non agevolato da Famiglie	0,00	0,00
E.5.02.07.01.000	Riscossione crediti a tasso non agevolato da Famiglie	0,00	0,00
E.5.02.08.00.000	Riscossione crediti a tasso non agevolato da Imprese	0,00	0,00
E.5.02.08.01.000	Riscossione crediti a tasso non agevolato da Società partecipate	0,00	0,00
E.5.02.08.02.000	Riscossione crediti a tasso non agevolato da Società controllate	0,00	0,00
E.5.02.08.99.000	Riscossione crediti a tasso non agevolato da altre Imprese	0,00	0,00
E.5.02.09.00.000	Riscossione crediti a tasso non agevolato da Istituzioni Sociali Private	0,00	0,00
E.5.02.09.01.000	Riscossione crediti a tasso non agevolato da Istituzioni Sociali Private	0,00	0,00
E.5.02.10.00.000	Riscossione crediti a tasso non agevolato dall'Unione Europea e dal Resto del Mondo	0,00	0,00
E.5.02.10.01.000	Riscossione crediti a tasso non agevolato dall'Unione Europea	0,00	0,00
E.5.02.10.02.000	Riscossione crediti a tasso non agevolato dal Resto del Mondo	0,00	0,00
E.5.02.11.00.000	Riscossione crediti sorti a seguito di escussione di garanzie in favore di Amministrazioni Pubbliche	0,00	0,00

CODIFICA DEL PIANO DEI CONTI	DENOMINAZIONE VOCE del PIANO DEI CONTI	PREVISIONI dell'anno 2013	
		COMPETENZA	CASSA
E.5.02.11.01.000	Riscossione crediti sorti a seguito di escussione di garanzie in favore di Amministrazioni Centrali	0,00	0,00
E.5.02.11.01.001	Riscossione crediti sorti a seguito di escussione di garanzie in favore di Ministeri	0,00	0,00
E.5.02.11.01.003	Riscossione crediti sorti a seguito di escussione di garanzie in favore di Presidenza del Consiglio dei Ministri	0,00	0,00
E.5.02.11.01.004	Riscossione crediti sorti a seguito di escussione di garanzie in favore di Organi Costituzionali e di rilievo costituzionale	0,00	0,00
E.5.02.11.01.005	Riscossione crediti sorti a seguito di escussione di garanzie in favore di Agenzie Fiscali	0,00	0,00
E.5.02.11.01.006	Riscossione crediti sorti a seguito di escussione di garanzie in favore di enti di regolazione dell'attività economica	0,00	0,00
E.5.02.11.01.007	Riscossione crediti sorti a seguito di escussione di garanzie in favore di Gruppo Equitalia	0,00	0,00
E.5.02.11.01.008	Riscossione crediti sorti a seguito di escussione di garanzie in favore di Anas S.p.A.	0,00	0,00
E.5.02.11.01.009	Riscossione crediti sorti a seguito di escussione di garanzie in favore di altri enti centrali produttori di servizi economici	0,00	0,00
E.5.02.11.01.010	Riscossione crediti sorti a seguito di escussione di garanzie in favore di autorità amministrative indipendenti	0,00	0,00
E.5.02.11.01.011	Riscossione crediti sorti a seguito di escussione di garanzie in favore di enti centrali a struttura associativa	0,00	0,00
E.5.02.11.01.012	Riscossione crediti sorti a seguito di escussione di garanzie in favore di enti centrali produttori di servizi assistenziali, ricreativi e culturali	0,00	0,00
E.5.02.11.01.013	Riscossione crediti sorti a seguito di escussione di garanzie in favore di enti e istituzioni centrali di ricerca e Istituti e stazioni sperimentali per la ricerca	0,00	0,00
E.5.02.11.01.999	Riscossione crediti sorti a seguito di escussione di garanzie in favore di altre Amministrazioni Centrali non altrimenti classificate	0,00	0,00
E.5.02.11.02.000	Riscossione crediti sorti a seguito di escussione di garanzie in favore di Amministrazioni Locali	0,00	0,00
E.5.02.11.02.001	Riscossione crediti sorti a seguito di escussione di garanzie in favore di Regioni e province autonome	0,00	0,00
E.5.02.11.02.002	Riscossione crediti sorti a seguito di escussione di garanzie in favore di Province	0,00	0,00
E.5.02.11.02.003	Riscossione crediti sorti a seguito di escussione di garanzie in favore di Comuni	0,00	0,00
E.5.02.11.02.004	Riscossione crediti sorti a seguito di escussione di garanzie in favore di Città metropolitane e Roma capitale	0,00	0,00
E.5.02.11.02.005	Riscossione crediti sorti a seguito di escussione di garanzie in favore di Unioni di Comuni	0,00	0,00
E.5.02.11.02.006	Riscossione crediti sorti a seguito di escussione di garanzie in favore di Comunità Montane	0,00	0,00
E.5.02.11.02.007	Riscossione crediti sorti a seguito di escussione di garanzie in favore di Camere di Commercio	0,00	0,00
E.5.02.11.02.008	Riscossione crediti sorti a seguito di escussione di garanzie in favore di Università	0,00	0,00
E.5.02.11.02.009	Riscossione crediti sorti a seguito di escussione di garanzie in favore di consorzi ed enti autonomi gestori di parchi e aree naturali protette	0,00	0,00

Allegato n.7-d - Previsioni annuali secondo il piano dei conti

CODIFICA DEL PIANO DEI CONTI	DENOMINAZIONE VOCE del PIANO DEI CONTI	PREVISIONI dell'anno 2013	
		COMPETENZA	CASSA
E.5.02.11.02.010	Riscossione crediti sorti a seguito di escussione di garanzie in favore di Autorità Portuali	0,00	0,00
E.5.02.11.02.011	Riscossione crediti sorti a seguito di escussione di garanzie in favore di Aziende sanitarie locali e Gestione Sanitaria Accentrata	0,00	0,00
E.5.02.11.02.012	Riscossione crediti sorti a seguito di escussione di garanzie in favore di Aziende ospedaliere e Aziende ospedaliere universitarie integrate con il SSN	0,00	0,00
E.5.02.11.02.013	Riscossione crediti sorti a seguito di escussione di garanzie in favore di Policlinici	0,00	0,00
E.5.02.11.02.014	Riscossione crediti sorti a seguito di escussione di garanzie in favore di Istituti di ricovero e cura a carattere scientifico pubblici	0,00	0,00
E.5.02.11.02.015	Riscossione crediti sorti a seguito di escussione di garanzie in favore di altre Amministrazioni Locali produttrici di servizi sanitari	0,00	0,00
E.5.02.11.02.016	Riscossione crediti sorti a seguito di escussione di garanzie in favore di Agenzie regionali per le erogazioni in agricoltura	0,00	0,00
E.5.02.11.02.017	Riscossione crediti sorti a seguito di escussione di garanzie in favore di altri enti e agenzie regionali e sub regionali	0,00	0,00
E.5.02.11.02.018	Riscossione crediti sorti a seguito di escussione di garanzie in favore di Consorzi di enti locali	0,00	0,00
E.5.02.11.02.019	Riscossione crediti sorti a seguito di escussione di garanzie in favore di Fondazioni e istituzioni liriche locali e a Teatri stabili di iniziativa pubblica	0,00	0,00
E.5.02.11.02.999	Riscossione crediti sorti a seguito di escussione di garanzie in favore di altre Amministrazioni Locali non altrimenti classificate	0,00	0,00
E.5.02.11.03.000	Riscossione crediti sorti a seguito di escussione di garanzie in favore di Enti di Previdenza	0,00	0,00
E.5.02.11.03.001	Riscossione crediti sorti a seguito di escussione di garanzie in favore di INPS	0,00	0,00
E.5.02.11.03.002	Riscossione crediti sorti a seguito di escussione di garanzie in favore di INAIL	0,00	0,00
E.5.02.11.03.003	Riscossione crediti sorti a seguito di escussione di garanzie in favore di INPDAP	0,00	0,00
E.5.02.11.03.004	Riscossione crediti sorti a seguito di escussione di garanzie in favore di ENPALS	0,00	0,00
E.5.02.11.03.999	Riscossione crediti sorti a seguito di escussione di garanzie in favore di altri Enti di Previdenza	0,00	0,00
E.5.02.12.00.000	Riscossione crediti sorti a seguito di escussione di garanzie in favore di Famiglie	0,00	0,00
E.5.02.12.01.000	Riscossione crediti sorti a seguito di escussione di garanzie in favore di Famiglie	0,00	0,00
E.5.02.13.00.000	Riscossione crediti sorti a seguito di escussione di garanzie in favore di Imprese	0,00	0,00
E.5.02.13.01.000	Riscossione crediti sorti a seguito di escussione di garanzie in favore di Società controllate	0,00	0,00
E.5.02.13.02.000	Riscossione crediti sorti a seguito di escussione di garanzie in favore di Società partecipate	0,00	0,00
E.5.02.13.03.000	Riscossione crediti sorti a seguito di escussione di garanzie in favore della Cassa Depositi e Prestiti - SPA	0,00	0,00

CODIFICA DEL PIANO DEI CONTI	DENOMINAZIONE VOCE del PIANO DEI CONTI	PREVISIONI dell'anno 2013	
		COMPETENZA	CASSA
E.5.02.13.99.000	Riscossione crediti sorti a seguito di escussione di garanzie in favore di altre Imprese	0,00	0,00
E.5.02.14.00.000	Riscossione crediti sorti a seguito di escussione di garanzie in favore di Istituzioni Sociali Private	0,00	0,00
E.5.02.14.01.000	Riscossione crediti sorti a seguito di escussione di garanzie in favore di Istituzioni Sociali Private	0,00	0,00
E.5.02.15.00.000	Riscossione crediti sorti a seguito di escussione di garanzie in favore dell'Unione Europea e del Resto del Mondo	0,00	0,00
E.5.02.15.01.000	Riscossione crediti sorti a seguito di escussione di garanzie in favore dell'Unione Europea	0,00	0,00
E.5.02.15.02.000	Riscossione crediti sorti a seguito di escussione di garanzie in favore del Resto del Mondo	0,00	0,00
E.5.03.00.00.000	Altre entrate per riduzione di attività finanziarie	0,00	0,00
E.5.03.01.00.000	Riduzione di altre attività finanziarie verso Amministrazioni Pubbliche	0,00	0,00
E.5.03.01.01.000	Riduzione di altre attività finanziarie verso Amministrazioni Centrali	0,00	0,00
E.5.03.01.01.001	Riduzione di altre attività finanziarie verso Ministeri	0,00	0,00
E.5.03.01.01.003	Riduzione di altre attività finanziarie verso Presidenza del Consiglio dei Ministri	0,00	0,00
E.5.03.01.01.004	Riduzione di altre attività finanziarie verso Organi Costituzionali e di rilievo costituzionale	0,00	0,00
E.5.03.01.01.005	Riduzione di altre attività finanziarie verso Agenzie Fiscali	0,00	0,00
E.5.03.01.01.006	Riduzione di altre attività finanziarie verso enti di regolazione dell'attività economica	0,00	0,00
E.5.03.01.01.007	Riduzione di altre attività finanziarie verso Gruppo Equitalia	0,00	0,00
E.5.03.01.01.008	Riduzione di altre attività finanziarie verso Anas S.p.A.	0,00	0,00
E.5.03.01.01.009	Riduzione di altre attività finanziarie verso altri enti centrali produttori di servizi economici	0,00	0,00
E.5.03.01.01.010	Riduzione di altre attività finanziarie verso autorità amministrative indipendenti	0,00	0,00
E.5.03.01.01.011	Riduzione di altre attività finanziarie verso enti centrali a struttura associativa	0,00	0,00
E.5.03.01.01.012	Riduzione di altre attività finanziarie verso enti centrali produttori di servizi assistenziali, ricreativi e culturali	0,00	0,00
E.5.03.01.01.013	Riduzione di altre attività finanziarie verso enti e istituzioni centrali di ricerca e Istituti e stazioni sperimentali per la ricerca	0,00	0,00
E.5.03.01.01.999	Riduzione di altre attività finanziarie verso altre Amministrazioni Centrali non altrimenti classificate	0,00	0,00
E.5.03.01.02.000	Riduzione di altre attività finanziarie verso Amministrazioni Locali	0,00	0,00
E.5.03.01.02.001	Riduzione di altre attività finanziarie verso Regioni e province autonome	0,00	0,00
E.5.03.01.02.002	Riduzione di altre attività finanziarie verso Province	0,00	0,00
E.5.03.01.02.003	Riduzione di altre attività finanziarie verso Comuni	0,00	0,00

Allegato n.7-d - Previsioni annuali secondo il piano dei conti

CODIFICA DEL PIANO DEI CONTI	DENOMINAZIONE VOCE del PIANO DEI CONTI	PREVISIONI dell'anno 2013	
		COMPETENZA	CASSA
E.5.03.01.02.004	Riduzione di altre attività finanziarie verso Città metropolitane e Roma capitale	0,00	0,00
E.5.03.01.02.005	Riduzione di altre attività finanziarie verso Unioni di Comuni	0,00	0,00
E.5.03.01.02.006	Riduzione di altre attività finanziarie verso Comunità Montane	0,00	0,00
E.5.03.01.02.007	Riduzione di altre attività finanziarie verso Camere di Commercio	0,00	0,00
E.5.03.01.02.008	Riduzione di altre attività finanziarie verso Università	0,00	0,00
E.5.03.01.02.009	Riduzione di altre attività finanziarie verso consorzi ed enti autonomi gestori di parchi e aree naturali protette	0,00	0,00
E.5.03.01.02.010	Riduzione di altre attività finanziarie verso Autorità Portuali	0,00	0,00
E.5.03.01.02.011	Riduzione di altre attività finanziarie verso Aziende sanitarie locali e Gestione Sanitaria Accentrata	0,00	0,00
E.5.03.01.02.012	Riduzione di altre attività finanziarie verso Aziende ospedaliere e Aziende ospedaliere universitarie integrate con il SSN	0,00	0,00
E.5.03.01.02.013	Riduzione di altre attività finanziarie verso Policlinici	0,00	0,00
E.5.03.01.02.014	Riduzione di altre attività finanziarie verso Istituti di ricovero e cura a carattere scientifico pubblici	0,00	0,00
E.5.03.01.02.015	Riduzione di altre attività finanziarie verso altre Amministrazioni Locali produttrici di servizi sanitari	0,00	0,00
E.5.03.01.02.016	Riduzione di altre attività finanziarie verso Agenzie regionali per le erogazioni in agricoltura	0,00	0,00
E.5.03.01.02.017	Riduzione di altre attività finanziarie verso altri enti e agenzie regionali e sub regionali	0,00	0,00
E.5.03.01.02.018	Riduzione di altre attività finanziarie verso Consorzi di enti locali	0,00	0,00
E.5.03.01.02.019	Riduzione di altre attività finanziarie verso Fondazioni e istituzioni liriche locali e da teatri stabili di iniziativa pubblica	0,00	0,00
E.5.03.01.02.999	Riduzione di altre attività finanziarie verso altre Amministrazioni Locali non altrimenti classificate	0,00	0,00
E.5.03.01.03.000	Riduzione di altre attività finanziarie verso Enti di Previdenza	0,00	0,00
E.5.03.01.03.001	Riduzione di altre attività finanziarie verso INPS	0,00	0,00
E.5.03.01.03.002	Riduzione di altre attività finanziarie verso INAIL	0,00	0,00
E.5.03.01.03.003	Riduzione di altre attività finanziarie verso INPDAP	0,00	0,00
E.5.03.01.03.004	Riduzione di altre attività finanziarie verso ENPALS	0,00	0,00
E.5.03.01.03.999	Riduzione di altre attività finanziarie verso altri Enti di Previdenza	0,00	0,00
E.5.03.02.00.000	Riduzione di altre attività finanziarie verso Famiglie	0,00	0,00
E.5.03.02.01.000	Riduzione di altre attività finanziarie verso Famiglie	0,00	0,00
E.5.03.03.00.000	Riduzione di altre attività finanziarie verso Imprese	0,00	0,00

CODIFICA DEL PIANO DEI CONTI	DENOMINAZIONE VOCE del PIANO DEI CONTI	PREVISIONI dell'anno 2013	
		COMPETENZA	CASSA
E.5.03.03.01.000	Riduzione di altre attività finanziarie verso Società partecipate	0,00	0,00
E.5.03.03.02.000	Riduzione di altre attività finanziarie verso Società controllate	0,00	0,00
E.5.03.03.99.000	Riduzione di altre attività finanziarie verso altre Imprese	0,00	0,00
E.5.03.04.00.000	Riduzione di altre attività finanziarie verso Istituzioni Sociali Private	0,00	0,00
E.5.03.04.01.000	Riduzione di altre attività finanziarie verso Istituzioni Sociali Private	0,00	0,00
E.5.03.05.00.000	Riduzione di altre attività finanziarie verso Unione Europea e Resto del Mondo	0,00	0,00
E.5.03.05.01.000	Riduzione di altre attività finanziarie verso Unione Europea	0,00	0,00
E.5.03.05.02.000	Riduzione di altre attività finanziarie verso Resto del Mondo	0,00	0,00
E.5.03.06.00.000	Prelievi dai conti di tesoreria statale diversi dalla Tesoreria Unica	0,00	0,00
E.5.03.06.01.000	Prelievi dai conti di tesoreria statale diversi dalla Tesoreria Unica	0,00	0,00
E.5.03.07.00.000	Prelievi da depositi bancari	0,00	0,00
E.5.03.07.01.000	Prelievi da depositi bancari	0,00	0,00
E.6.00.00.00.000	Accensione Prestiti	27.873.085,66	27.089.085,66
E.6.01.00.00.000	Emissione di titoli obbligazionari	0,00	0,00
E.6.01.02.00.000	Emissioni titoli obbligazionari a medio-lungo termine	0,00	0,00
E.6.01.02.01.000	Emissione di titoli obbligazionari a medio-lungo termine in valuta domestica	0,00	0,00
E.6.01.02.01.001	Emissione di titoli obbligazionari a medio-lungo termine a tasso fisso - valuta domestica	0,00	0,00
E.6.01.02.01.002	Emissione di titoli obbligazionari a medio-lungo termine a tasso variabile - valuta domestica	0,00	0,00
E.6.02.00.00.000	Accensione prestiti a breve termine	0,00	0,00
E.6.02.01.00.000	Finanziamenti a breve termine	0,00	0,00
E.6.02.01.01.000	Finanziamenti a breve termine da Amministrazioni Centrali	0,00	0,00
E.6.02.01.02.000	Finanziamenti a breve termine da Amministrazioni Locali	0,00	0,00
E.6.02.01.03.000	Finanziamenti a breve termine da Enti previdenziali	0,00	0,00
E.6.02.01.04.000	Finanziamenti a breve termine da Imprese	0,00	0,00
E.6.02.01.04.001	Finanziamenti a breve termine da Società partecipate	0,00	0,00
E.6.02.01.04.002	Finanziamenti a breve termine da Società controllate	0,00	0,00
E.6.02.01.04.999	Finanziamenti a breve termine da altre imprese	0,00	0,00

CODIFICA DEL PIANO DEI CONTI	DENOMINAZIONE VOCE del PIANO DEI CONTI	PREVISIONI dell'anno 2013	
		COMPETENZA	CASSA
E.6.02.01.99.000	Finanziamenti a breve termine da altri soggetti	0,00	0,00
E.6.02.02.00.000	Anticipazioni	0,00	0,00
E.6.02.02.01.000	Anticipazioni a titolo oneroso	0,00	0,00
E.6.02.02.01.001	Anticipazioni da Amministrazioni Centrali	0,00	0,00
E.6.02.02.01.002	Anticipazioni da Amministrazioni Locali	0,00	0,00
E.6.02.02.01.003	Anticipazioni da Enti di Previdenza	0,00	0,00
E.6.02.02.01.999	Anticipazioni da altri soggetti	0,00	0,00
E.6.02.02.02.000	Anticipazioni a titolo non oneroso	0,00	0,00
E.6.02.02.02.001	Anticipazioni da Amministrazioni Centrali	0,00	0,00
E.6.02.02.02.002	Anticipazioni da Amministrazioni Locali	0,00	0,00
E.6.02.02.02.003	Anticipazioni da Enti di Previdenza	0,00	0,00
E.6.02.02.02.999	Anticipazioni da altri soggetti	0,00	0,00
E.6.03.00.00.000	Accensione mutui e altri finanziamenti a medio lungo termine	27.873.085,66	27.089.085,66
E.6.03.01.00.000	Accensione mutui e altri finanziamenti a medio lungo termine	27.873.085,66	27.089.085,66
E.6.03.01.01.000	Accensione mutui e altri finanziamenti a medio lungo termine da Amministrazioni Centrali	0,00	0,00
E.6.03.01.02.000	Accensione mutui e altri finanziamenti a medio lungo termine da Amministrazioni Locali	0,00	0,00
E.6.03.01.03.000	Accensione mutui e altri finanziamenti a medio lungo termine da Enti previdenziali	0,00	0,00
E.6.03.01.04.000	Accensione mutui e altri finanziamenti a medio lungo termine da Imprese	27.873.085,66	27.089.085,66
E.6.03.01.04.001	Accensione mutui e altri finanziamenti a medio lungo termine da Società partecipate	0,00	0,00
E.6.03.01.04.002	Accensione mutui e altri finanziamenti a medio lungo termine da Società controllate	0,00	0,00
E.6.03.01.04.003	Accensione mutui e altri finanziamenti a medio lungo termine da Cassa Depositi e Prestiti - SPA	27.873.085,66	27.089.085,66
E.6.03.01.04.999	Accensione mutui e altri finanziamenti a medio lungo termine da altre imprese	0,00	0,00
E.6.03.01.05.000	Accensione mutui e altri finanziamenti a medio lungo termine da altri soggetti con controparte residente	0,00	0,00
E.6.03.01.06.000	Accensione mutui e altri finanziamenti a medio lungo termine da altri soggetti con controparte non residente	0,00	0,00
E.6.03.02.00.000	Accensione prestiti da attualizzazione Contributi Pluriennali	0,00	0,00
E.6.03.02.01.000	Accensione prestiti da attualizzazione Contributi Pluriennali	0,00	0,00
E.6.03.03.00.000	Accensione prestiti a seguito di escussione di garanzie in favore dell'amministrazione	0,00	0,00

Allegato n.7-d - Previsioni annuali secondo il piano dei conti

CODIFICA DEL PIANO DEI CONTI	DENOMINAZIONE VOCE del PIANO DEI CONTI	PREVISIONI dell'anno 2013	
		COMPETENZA	CASSA
E.6.03.03.01.000	Accensione prestiti a seguito di escussione di garanzie in favore dell'amministrazione da parte di Amministrazioni Centrali	0,00	0,00
E.6.03.03.02.000	Accensione prestiti a seguito di escussione di garanzie in favore dell'amministrazione da parte di Amministrazioni Locali	0,00	0,00
E.6.03.03.03.000	Accensione prestiti a seguito di escussione di garanzie in favore dell'amministrazione da parte di Enti previdenziali	0,00	0,00
E.6.03.03.04.000	Accensione prestiti a seguito di escussione di garanzie in favore dell'amministrazione da parte di Imprese	0,00	0,00
E.6.03.03.04.001	Accensione prestiti a seguito di escussione di garanzie in favore dell'amministrazione da parte di Società partecipate	0,00	0,00
E.6.03.03.04.002	Accensione prestiti a seguito di escussione di garanzie in favore dell'amministrazione da parte di Società controllate	0,00	0,00
E.6.03.03.04.999	Accensione prestiti a seguito di escussione di garanzie in favore dell'amministrazione da parte di altre imprese	0,00	0,00
E.6.03.03.99.000	Accensione prestiti a seguito di escussione di garanzie in favore dell'amministrazione da parte di altri soggetti	0,00	0,00
E.6.04.00.00.000	Altre forme di indebitamento	0,00	0,00
E.6.04.02.00.000	Accensione Prestiti - Leasing finanziario	0,00	0,00
E.6.04.02.01.000	Accensione Prestiti - Leasing finanziario	0,00	0,00
E.6.04.03.00.000	Accensione Prestiti - Operazioni di cartolarizzazione	0,00	0,00
E.6.04.03.01.000	Accensione Prestiti - Operazioni di cartolarizzazione finanziaria	0,00	0,00
E.6.04.03.02.000	Accensione Prestiti - Operazioni di cartolarizzazione immobiliare	0,00	0,00
E.6.04.04.00.000	Accensione Prestiti - Derivati	0,00	0,00
E.6.04.04.01.000	Accensione Prestiti - Derivati	0,00	0,00
E.7.00.00.00.000	Anticipazioni da istituto tesoriere/cassiere	5.000.000,00	0,00
E.9.00.00.00.000	Entrate per conto terzi e partite di giro	25.680.000,00	10.600.000,00
E.9.01.00.00.000	Entrate per partite di giro	17.620.000,00	9.100.000,00
E.9.01.01.00.000	Altre ritenute	0,00	0,00
E.9.01.01.01.000	Ritenuta del 4% sui contributi pubblici	0,00	0,00
E.9.01.01.02.000	Altre ritenute n.a.c.	0,00	0,00
E.9.01.02.00.000	Ritenute su redditi da lavoro dipendente	12.220.000,00	7.700.000,00
E.9.01.02.01.000	Ritenute erariali su redditi da lavoro dipendente per conto terzi	6.100.000,00	5.200.000,00
E.9.01.02.02.000	Ritenute previdenziali e assistenziali su redditi da lavoro dipendente per conto terzi	4.755.000,00	2.500.000,00
E.9.01.02.03.000	Altre ritenute al personale dipendente per conto di terzi	1.365.000,00	0,00

CODIFICA DEL PIANO DEI CONTI	DENOMINAZIONE VOCE del PIANO DEI CONTI	PREVISIONI dell'anno 2013	
		COMPETENZA	CASSA
E.9.01.03.00.000	Ritenute su redditi da lavoro autonomo	0,00	0,00
E.9.01.03.01.000	Ritenute erariali su redditi da lavoro autonomo per conto terzi	0,00	0,00
E.9.01.03.02.000	Ritenute previdenziali e assistenziali su redditi da lavoro autonomo per conto terzi	0,00	0,00
E.9.01.03.99.000	Altre ritenute al personale con contratto di lavoro autonomo per conto di terzi	0,00	0,00
E.9.01.99.00.000	Altre entrate per partite di giro	5.400.000,00	1.400.000,00
E.9.01.99.01.000	Entrate a seguito di spese non andate a buon fine	0,00	0,00
E.9.01.99.02.000	Anticipazioni sanità della tesoreria statale	0,00	0,00
E.9.01.99.03.000	Rimborso di fondi economali e carte aziendali	400.000,00	400.000,00
E.9.01.99.99.000	Altre entrate per partite di giro diverse	5.000.000,00	1.000.000,00
E.9.02.00.00.000	Entrate per conto terzi	8.060.000,00	1.500.000,00
E.9.02.01.00.000	Rimborsi per acquisto di beni e servizi per conto terzi	950.000,00	600.000,00
E.9.02.01.01.000	Rimborso per acquisti di beni per conto di terzi	0,00	0,00
E.9.02.01.02.000	Rimborso per acquisto di servizi per conto di terzi	950.000,00	600.000,00
E.9.02.02.00.000	Trasferimenti per conto terzi ricevuti da Amministrazioni pubbliche	10.000,00	0,00
E.9.02.02.01.000	Trasferimenti per conto terzi da Amministrazioni Centrali	0,00	0,00
E.9.02.02.01.001	Trasferimenti per conto terzi da Ministeri	0,00	0,00
E.9.02.02.01.003	Trasferimenti per conto terzi da Presidenza del Consiglio dei Ministri	0,00	0,00
E.9.02.02.01.004	Trasferimenti per conto terzi da Organi Costituzionali e di rilievo costituzionale	0,00	0,00
E.9.02.02.01.005	Trasferimenti per conto terzi da Agenzie Fiscali	0,00	0,00
E.9.02.02.01.006	Trasferimenti per conto terzi da enti di regolazione dell'attività economica	0,00	0,00
E.9.02.02.01.007	Trasferimenti per conto terzi da Gruppo Equitalia	0,00	0,00
E.9.02.02.01.008	Trasferimenti per conto terzi da Anas S.p.A.	0,00	0,00
E.9.02.02.01.009	Trasferimenti per conto terzi da altri enti centrali produttori di servizi economici	0,00	0,00
E.9.02.02.01.010	Trasferimenti per conto terzi da autorità amministrative indipendenti	0,00	0,00
E.9.02.02.01.011	Trasferimenti per conto terzi da enti centrali a struttura associativa	0,00	0,00
E.9.02.02.01.012	Trasferimenti per conto terzi da enti centrali produttori di servizi assistenziali, ricreativi e culturali	0,00	0,00
E.9.02.02.01.013	Trasferimenti per conto terzi da enti e istituzioni centrali di ricerca e Istituti e stazioni sperimentali per la ricerca	0,00	0,00

CODIFICA DEL PIANO DEI CONTI	DENOMINAZIONE VOCE del PIANO DEI CONTI	PREVISIONI dell'anno 2013	
		COMPETENZA	CASSA
E.9.02.02.01.999	Trasferimenti per conto terzi da altre Amministrazioni Centrali non altrimenti classificate	0,00	0,00
E.9.02.02.02.000	Trasferimenti per conto terzi da Amministrazioni Locali	10.000,00	0,00
E.9.02.02.02.001	Trasferimenti per conto terzi da Regioni e province autonome	0,00	0,00
E.9.02.02.02.002	Trasferimenti per conto terzi da Province	0,00	0,00
E.9.02.02.02.003	Trasferimenti per conto terzi da Comuni	10.000,00	0,00
E.9.02.02.02.004	Trasferimenti per conto terzi da Città metropolitane e Roma capitale	0,00	0,00
E.9.02.02.02.005	Trasferimenti per conto terzi da Unioni di Comuni	0,00	0,00
E.9.02.02.02.006	Trasferimenti per conto terzi da Comunità Montane	0,00	0,00
E.9.02.02.02.007	Trasferimenti per conto terzi da Camere di Commercio	0,00	0,00
E.9.02.02.02.008	Trasferimenti per conto terzi da Università	0,00	0,00
E.9.02.02.02.009	Trasferimenti per conto terzi da Parchi Nazionali	0,00	0,00
E.9.02.02.02.010	Trasferimenti per conto terzi da Autorità Portuali	0,00	0,00
E.9.02.02.02.011	Trasferimenti per conto terzi da Aziende sanitarie locali e a Gestione sanitaria accentrata	0,00	0,00
E.9.02.02.02.012	Trasferimenti per conto terzi da Aziende ospedaliere e Aziende ospedaliere universitarie	0,00	0,00
E.9.02.02.02.013	Trasferimenti per conto terzi da Policlinici universitari	0,00	0,00
E.9.02.02.02.014	Trasferimenti per conto terzi da Istituti di ricovero e cura a carattere scientifico pubblici	0,00	0,00
E.9.02.02.02.015	Trasferimenti per conto terzi da Amministrazioni Locali produttrici di servizi sanitari	0,00	0,00
E.9.02.02.02.016	Trasferimenti per conto terzi da Agenzie regionali per le erogazioni in agricoltura	0,00	0,00
E.9.02.02.02.017	Trasferimenti per conto terzi da altri enti e agenzie regionali e sub regionali	0,00	0,00
E.9.02.02.02.018	Trasferimenti per conto terzi da Consorzi di enti locali	0,00	0,00
E.9.02.02.02.019	Trasferimenti per conto terzi da Fondazioni e istituzioni liriche locali	0,00	0,00
E.9.02.02.02.999	Trasferimenti per conto terzi da altre Amministrazioni Locali non altrimenti classificate	0,00	0,00
E.9.02.02.03.000	Trasferimenti per conto terzi da Enti di Previdenza	0,00	0,00
E.9.02.02.03.001	Trasferimenti per conto terzi da INPS	0,00	0,00
E.9.02.02.03.002	Trasferimenti per conto terzi da INAIL	0,00	0,00
E.9.02.02.03.003	Trasferimenti per conto terzi da INPDAP	0,00	0,00
E.9.02.02.03.004	Trasferimenti per conto terzi da ENPALS	0,00	0,00

CODIFICA DEL PIANO DEI CONTI	DENOMINAZIONE VOCE del PIANO DEI CONTI	PREVISIONI dell'anno 2013	
		COMPETENZA	CASSA
E.9.02.02.03.999	Trasferimenti per conto terzi da altri Enti di Previdenza	0,00	0,00
E.9.02.03.00.000	Trasferimenti per conto terzi da altri settori	450.000,00	0,00
E.9.02.03.01.000	Trasferimenti per conto terzi da Famiglie	0,00	0,00
E.9.02.03.02.000	Trasferimenti per conto terzi da Imprese	450.000,00	0,00
E.9.02.03.03.000	Trasferimenti per conto terzi da Istituzioni Sociali Private	0,00	0,00
E.9.02.03.04.000	Trasferimenti per conto terzi dall'Unione Europea e dal Resto del Mondo	0,00	0,00
E.9.02.04.00.000	Depositi di/presso terzi	1.500.000,00	900.000,00
E.9.02.04.01.000	Costituzione di depositi cauzionali o contrattuali di terzi	1.300.000,00	900.000,00
E.9.02.04.02.000	Restituzione di depositi cauzionali o contrattuali presso terzi	200.000,00	0,00
E.9.02.05.00.000	Riscossione imposte e tributi per conto terzi	0,00	0,00
E.9.02.05.01.000	Riscossione imposte dirette per conto di terzi	0,00	0,00
E.9.02.05.02.000	Riscossione imposte indirette per conto di terzi	0,00	0,00
E.9.02.05.03.000	Riscossione imposte in conto capitale per conto di terzi	0,00	0,00
E.9.02.99.00.000	Altre entrate per conto terzi	5.150.000,00	0,00
E.9.02.99.99.000	Altre entrate per conto terzi	5.150.000,00	0,00

CODIFICA DEL PIANO DEI CONTI	DENOMINAZIONE VOCE del PIANO DEI CONTI	PREVISIONI dell'anno 2013	
		COMPETENZA	CASSA
	SPESE	267.707.777,32	142.535.143,17
U.1.00.00.00.000	Spese correnti	128.600.578,51	108.885.143,17
U.1.01.00.00.000	Redditi da lavoro dipendente	39.942.378,50	36.436.591,08
U.1.01.01.00.000	Retribuzioni lorde	28.563.756,20	28.563.956,20
U.1.01.01.01.000	Retribuzioni in denaro	28.034.864,41	28.035.064,41
U.1.01.01.01.001	Arretrati per anni precedenti corrisposti al personale a tempo indeterminato	0,00	0,00
U.1.01.01.01.002	Stipendi al personale a tempo indeterminato	21.697.334,85	21.697.334,85
U.1.01.01.01.003	Straordinario per il personale a tempo indeterminato	658.856,50	658.856,50
U.1.01.01.01.004	Compensi per la produttività e altre indennità, esclusi i rimborsi spesa per missione, per il personale non dirigente a tempo indeterminato	3.958.116,73	3.958.316,73
U.1.01.01.01.005	Retribuzione di posizione e di risultato per il personale dirigente a tempo indeterminato	1.424.639,97	1.424.639,97
U.1.01.01.01.006	Arretrati per anni precedenti corrisposti al personale a tempo determinato	0,00	0,00
U.1.01.01.01.007	Stipendi al personale a tempo determinato	30.000,00	30.000,00
U.1.01.01.01.008	Straordinario per il personale a tempo determinato	0,00	0,00
U.1.01.01.01.009	Compensi per la produttività e altre indennità, esclusi i rimborsi spesa per missione, per il personale non dirigente a tempo determinato	0,00	0,00
U.1.01.01.01.010	Retribuzione di posizione e di risultato per il personale dirigente con contratto a tempo determinato	265.916,36	265.916,36
U.1.01.01.02.000	Altre spese per il personale	528.891,79	528.891,79
U.1.01.01.02.001	Contributi per asili nido e strutture sportive, ricreative o di vacanza messe a disposizione dei lavoratori dipendenti e delle loro famiglie	0,00	0,00
U.1.01.01.02.002	Buoni pasto	528.891,79	528.891,79
U.1.01.01.02.999	Altre retribuzioni in natura n.a.c.	0,00	0,00
U.1.01.02.00.000	Contributi sociali a carico dell'ente	11.378.622,30	7.872.634,88
U.1.01.02.01.000	Contributi sociali effettivi a carico dell'ente	11.294.622,30	7.788.634,88
U.1.01.02.01.001	Contributi obbligatori per il personale	7.748.634,88	7.748.634,88
U.1.01.02.01.002	Contributi previdenza complementare	40.000,00	40.000,00
U.1.01.02.01.003	Contributi per indennità di fine rapporto	0,00	0,00
U.1.01.02.01.999	Altri contributi sociali effettivi n.a.c.	3.505.987,42	0,00

CODIFICA DEL PIANO DEI CONTI	DENOMINAZIONE VOCE del PIANO DEI CONTI	PREVISIONI dell'anno 2013	
		COMPETENZA	CASSA
U.1.01.02.02.000	Contributi sociali figurativi	84.000,00	84.000,00
U.1.01.02.02.001	Assegni familiari	0,00	0,00
U.1.01.02.02.002	Equo indennizzo	0,00	0,00
U.1.01.02.02.003	Indennità di fine servizio erogata direttamente dal datore di lavoro	0,00	0,00
U.1.01.02.02.004	Oneri per il personale in quiescenza: pensioni, pensioni integrative e altro	84.000,00	84.000,00
U.1.01.02.02.005	Arretrati per oneri per il personale in quiescenza: pensioni, pensioni integrative e altro	0,00	0,00
U.1.01.02.02.999	Altre prestazioni sociali erogate direttamente al proprio personale	0,00	0,00
U.1.02.00.00.000	Imposte e tasse a carico dell'ente	4.291.285,85	2.828.145,18
U.1.02.01.00.000	Imposte indirette e tasse a carico dell'ente	4.291.285,85	2.828.145,18
U.1.02.01.01.000	Imposta regionale sulle attività produttive (IRAP)	2.012.368,44	2.012.368,44
U.1.02.01.02.000	Imposta di registro e di bollo	0,00	0,00
U.1.02.01.03.000	Imposte sulle concessioni dei beni del demanio e del patrimonio indisponibile	54.000,00	54.000,00
U.1.02.01.04.000	Imposte comunali sulla pubblicità e sulle affissioni	0,00	0,00
U.1.02.01.05.000	Tributo speciale per il deposito in discarica dei rifiuti solidi	0,00	0,00
U.1.02.01.06.000	Tributo funzione tutela e protezione ambiente	381.776,74	381.776,74
U.1.02.01.07.000	Tassa e/o tariffa smaltimento rifiuti solidi urbani	380.000,00	380.000,00
U.1.02.01.08.000	Tassa e/o canone occupazione spazi e aree pubbliche	0,00	0,00
U.1.02.01.09.000	Tassa sulle emissioni di anidride solforosa	0,00	0,00
U.1.02.01.10.000	Tassa automobilistica	0,00	0,00
U.1.02.01.99.000	Altre imposte indirette e tasse n.a.c.	1.463.140,67	0,00
U.1.02.02.00.000	Imposte dirette a carico dell'ente	0,00	0,00
U.1.02.02.01.000	Imposte sul reddito delle persone giuridiche (ex IRPEG)	0,00	0,00
U.1.02.02.02.000	Imposta comunale sugli immobili (ICI)	0,00	0,00
U.1.02.02.03.000	Imposta plusvalenze cessioni azioni (capital gain)	0,00	0,00
U.1.02.02.99.000	Altre imposte dirette n.a.c.	0,00	0,00
U.1.03.00.00.000	Acquisto di beni e servizi	43.479.233,64	34.396.881,38
U.1.03.01.00.000	Acquisto di beni non sanitari	1.100.984,26	1.100.984,26

CODIFICA DEL PIANO DEI CONTI	DENOMINAZIONE VOCE del PIANO DEI CONTI	PREVISIONI dell'anno 2013	
		COMPETENZA	CASSA
U.1.03.01.01.000	Giornali, riviste e pubblicazioni	113.508,11	113.508,11
U.1.03.01.01.001	Giornali e riviste	5.500,00	5.500,00
U.1.03.01.01.002	Pubblicazioni	108.008,11	108.008,11
U.1.03.01.02.000	Altri beni di consumo	987.476,15	987.476,15
U.1.03.01.02.001	Carta, cancelleria e stampati	319.213,14	319.213,14
U.1.03.01.02.002	Carburanti, combustibili e lubrificanti	0,00	0,00
U.1.03.01.02.003	Equipaggiamento	114.607,94	114.607,94
U.1.03.01.02.004	Vestiario	263.171,07	263.171,07
U.1.03.01.02.005	Accessori per uffici e alloggi	0,02	0,02
U.1.03.01.02.006	Materiale informatico	0,00	0,00
U.1.03.01.02.007	Altri materiali tecnico-specialistici non sanitari	36.129,82	36.129,82
U.1.03.01.02.008	Strumenti tecnico-specialistici non sanitari	73.101,00	73.101,00
U.1.03.01.02.009	Beni per spese di rappresentanza	1.900,59	1.900,59
U.1.03.01.02.010	Acquisto di beni per consultazioni elettorali	0,00	0,00
U.1.03.01.02.011	Generi alimentari	110.000,00	110.000,00
U.1.03.01.02.012	Accessori per attività sportive e ricreative	21.959,34	21.959,34
U.1.03.01.02.013	Acquisto di beni per lo svolgimento di censimenti	0,00	0,00
U.1.03.01.02.999	Altri beni e materiali di consumo n.a.c.	47.393,23	47.393,23
U.1.03.01.03.000	Flora e Fauna	0,00	0,00
U.1.03.01.03.001	Fauna selvatica e non selvatica	0,00	0,00
U.1.03.01.03.002	Flora selvatica e non selvatica	0,00	0,00
U.1.03.01.04.000	Armi e materiale per usi militari e per ordine pubblico e sicurezza	0,00	0,00
U.1.03.01.04.001	Armi leggere (uso singolo) e munizioni	0,00	0,00
U.1.03.01.04.999	Altro materiale per usi militari e per ordine pubblico e sicurezza n.a.c.	0,00	0,00
U.1.03.02.00.000	Acquisto di beni sanitari	28.025,00	28.025,00
U.1.03.02.01.000	Medicinali e altri beni di consumo sanitario	28.025,00	28.025,00
U.1.03.02.01.001	Medicinali, materiale sanitario e igienico	28.025,00	28.025,00

CODIFICA DEL PIANO DEI CONTI	DENOMINAZIONE VOCE del PIANO DEI CONTI	PREVISIONI dell'anno 2013	
		COMPETENZA	CASSA
U.1.03.02.01.002	Strumenti tecnico-specialistici in campo sanitario	0,00	0,00
U.1.03.03.00.000	Acquisto di servizi non sanitari	34.948.938,44	25.916.586,18
U.1.03.03.01.000	Organi e incarichi istituzionali dell'amministrazione	770.229,26	770.229,26
U.1.03.03.01.001	Organi istituzionali dell'ente - Indennità	534.470,60	534.470,60
U.1.03.03.01.002	Organi istituzionali dell'ente - Rimborsi	70.735,61	70.735,61
U.1.03.03.01.007	Commissioni elettorali	1.523,82	1.523,82
U.1.03.03.01.008	Compensi agli organi istituzionali di revisione, di controllo ed altri incarichi istituzionali dell'amministrazione	163.499,23	163.499,23
U.1.03.03.02.000	Spese di rappresentanza, organizzazione eventi, pubblicità e servizi per trasferta	93.966,11	93.966,11
U.1.03.03.02.001	Rimborso spese di viaggio e di trasloco	0,00	0,00
U.1.03.03.02.002	Indennità di missione e di trasferta	30.000,00	30.000,00
U.1.03.03.02.003	Servizi di rappresentanza	0,00	0,00
U.1.03.03.02.004	Pubblicità	0,00	0,00
U.1.03.03.02.005	Organizzazione manifestazioni e convegni	0,00	0,00
U.1.03.03.02.999	Altre spese di rappresentanza, relazioni pubbliche, convegni e mostre, pubblicità n.a.c	63.966,11	63.966,11
U.1.03.03.03.000	Aggi di riscossione	0,00	0,00
U.1.03.03.03.999	Altri aggi di riscossione n.a.c.	0,00	0,00
U.1.03.03.04.000	Acquisto di servizi per formazione e addestramento	99.256,80	99.256,80
U.1.03.03.04.001	Acquisto di servizi per formazione specialistica	99.256,80	99.256,80
U.1.03.03.04.002	Acquisto di servizi per formazione generica	0,00	0,00
U.1.03.03.04.003	Acquisto di servizi per addestramento del personale ai sensi della legge 626	0,00	0,00
U.1.03.03.04.999	Acquisto di servizi per altre spese per formazione e addestramento n.a.c.	0,00	0,00
U.1.03.03.05.000	Utenze e canoni	4.828.234,80	4.828.234,80
U.1.03.03.05.001	Telefonia fissa	686.487,90	686.487,90
U.1.03.03.05.002	Telefonia mobile	0,00	0,00
U.1.03.03.05.003	Reti di trasmissione	166.699,77	166.699,77
U.1.03.03.05.004	Energia elettrica	1.832.602,00	1.832.602,00
U.1.03.03.05.005	Acqua	30.000,00	30.000,00

CODIFICA DEL PIANO DEI CONTI	DENOMINAZIONE VOCE del PIANO DEI CONTI	PREVISIONI dell'anno 2013	
		COMPETENZA	CASSA
U.1.03.03.05.006	Gas	0,00	0,00
U.1.03.03.05.007	Accesso a banche dati e a pubblicazioni on line	3.322,37	3.322,37
U.1.03.03.05.999	Utenze e canoni per altri servizi n.a.c.	2.109.122,76	2.109.122,76
U.1.03.03.06.000	Canoni per Progetti in Partenariato Pubblico-Privato	0,00	0,00
U.1.03.03.06.001	Canoni Disponibilità	0,00	0,00
U.1.03.03.06.002	Canoni Servizi	0,00	0,00
U.1.03.03.06.999	Altri canoni per progetti in partenariato pubblico-privato	0,00	0,00
U.1.03.03.07.000	Utilizzo di beni di terzi	1.432.748,55	1.432.748,55
U.1.03.03.07.001	Noleggi e locazioni di beni immobili	813.200,00	813.200,00
U.1.03.03.07.002	Noleggi di mezzi di trasporto	0,00	0,00
U.1.03.03.07.003	Noleggi di attrezzature e macchinari	213.971,79	213.971,79
U.1.03.03.07.004	Noleggi di hardware	273.010,38	273.010,38
U.1.03.03.07.005	Fitti di terreni e giacimenti	0,00	0,00
U.1.03.03.07.006	Licenze d'uso per software	0,00	0,00
U.1.03.03.07.007	Altre licenze	0,00	0,00
U.1.03.03.07.999	Altre spese sostenute per utilizzo di beni di terzi n.a.c.	132.566,38	132.566,38
U.1.03.03.08.000	Leasing operativo	0,00	0,00
U.1.03.03.08.001	Leasing operativo di mezzi di trasporto	0,00	0,00
U.1.03.03.08.002	Leasing operativo di attrezzature e macchinari	0,00	0,00
U.1.03.03.08.999	Leasing operativo di altri beni	0,00	0,00
U.1.03.03.09.000	Manutenzione ordinaria e riparazioni	5.483.749,89	5.483.749,89
U.1.03.03.09.001	Manutenzione ordinaria e riparazioni di beni immobili	3.174.248,70	3.174.248,70
U.1.03.03.09.002	Manutenzione ordinaria e riparazioni di beni immobili di valore culturale, storico ed artistico	310.000,00	310.000,00
U.1.03.03.09.003	Manutenzione ordinaria e riparazioni di impianti, macchinari e attrezzature	778.370,19	778.370,19
U.1.03.03.09.004	Manutenzione ordinaria e riparazioni di mezzi di trasporto ad uso civile, di sicurezza e di ordine pubblico	127.913,09	127.913,09
U.1.03.03.09.006	Manutenzione hardware	0,00	0,00
U.1.03.03.09.007	Manutenzione software	201.512,30	201.512,30

CODIFICA DEL PIANO DEI CONTI	DENOMINAZIONE VOCE del PIANO DEI CONTI	PREVISIONI dell'anno 2013	
		COMPETENZA	CASSA
U.1.03.03.09.008	Manutenzione ordinaria e riparazioni di mobili, arredi e accessori	72.749,16	72.749,16
U.1.03.03.09.009	Manutenzione ordinaria di aree protette	74.000,00	74.000,00
U.1.03.03.09.010	Manutenzione ordinaria di aree boschive diverse dalle Aree protette	21.598,00	21.598,00
U.1.03.03.09.999	Altre spese di manutenzione ordinaria e riparazioni n.a.c.	723.358,45	723.358,45
U.1.03.03.10.000	Consulenze	20.621,00	20.621,00
U.1.03.03.10.001	Incarichi libero professionali di studi, ricerca e consulenza	20.621,00	20.621,00
U.1.03.03.10.002	Esperti per commissioni, comitati e consigli	0,00	0,00
U.1.03.03.11.000	Prestazioni professionali e specialistiche	522.401,30	522.401,30
U.1.03.03.11.001	Interpretariato e traduzioni	0,00	0,00
U.1.03.03.11.002	Assistenza psicologica, sociale e religiosa	0,00	0,00
U.1.03.03.11.003	Assistenza tecnico-informatica	41.225,03	41.225,03
U.1.03.03.11.004	Perizie	105.000,00	105.000,00
U.1.03.03.11.999	Altre prestazioni professionali e specialistiche n.a.c.	376.176,27	376.176,27
U.1.03.03.12.000	Lavoro flessibile, quota LSU e acquisto di servizi da agenzie di lavoro interinale	0,00	0,00
U.1.03.03.12.001	Acquisto di servizi da agenzie di lavoro interinale	0,00	0,00
U.1.03.03.12.002	Quota LSU in carico all'ente	0,00	0,00
U.1.03.03.12.003	Collaborazioni coordinate e continuative	0,00	0,00
U.1.03.03.12.999	Altre forme di lavoro flessibile n.a.c.	0,00	0,00
U.1.03.03.13.000	Servizi ausiliari	1.559.947,46	1.559.947,46
U.1.03.03.13.001	Servizi di sorveglianza e custodia	699.783,42	699.783,42
U.1.03.03.13.002	Servizi di pulizia e lavanderia	728.513,56	728.513,56
U.1.03.03.13.003	Trasporti, traslochi e facchinaggio	56.985,21	56.985,21
U.1.03.03.13.004	Stampa e rilegatura	0,00	0,00
U.1.03.03.13.005	Servizi ausiliari a beneficio del personale	0,00	0,00
U.1.03.03.13.999	Altri servizi ausiliari n.a.c.	74.665,27	74.665,27
U.1.03.03.14.000	Servizi di ristorazione	2.266.283,30	2.266.283,30
U.1.03.03.14.001	Servizio mense scolastiche	2.266.283,30	2.266.283,30

CODIFICA DEL PIANO DEI CONTI	DENOMINAZIONE VOCE del PIANO DEI CONTI	PREVISIONI dell'anno 2013	
		COMPETENZA	CASSA
U.1.03.03.14.999	Altri servizi di ristorazione	0,00	0,00
U.1.03.03.15.000	Spese per contratti di servizio pubblico	711.396,05	711.396,05
U.1.03.03.15.001	Spese per contratti di servizio di trasporto pubblico	531.562,37	531.562,37
U.1.03.03.15.002	Spese per contratti di servizio raccolta rifiuti	24.000,00	24.000,00
U.1.03.03.15.003	Spese per contratti di servizio di trasporto scolastico	0,00	0,00
U.1.03.03.15.999	Altre spese per contratti di servizio pubblico	155.833,68	155.833,68
U.1.03.03.16.000	Spese per servizi amministrativi	774.893,90	774.893,90
U.1.03.03.16.001	Pubblicazione bandi di gara	120.144,14	120.144,14
U.1.03.03.16.002	Spese postali e valori bollati	577.660,74	577.660,74
U.1.03.03.16.003	Onorificenze e riconoscimenti istituzionali	4.218,77	4.218,77
U.1.03.03.16.004	Spese notarili	0,00	0,00
U.1.03.03.16.999	Altre spese per servizi amministrativi	72.870,25	72.870,25
U.1.03.03.17.000	Spese per servizi finanziari	515.344,75	515.344,75
U.1.03.03.17.001	Commissioni per servizi finanziari	0,00	0,00
U.1.03.03.17.002	Oneri per servizio di tesoreria	0,00	0,00
U.1.03.03.17.999	Spese per servizi finanziari n.a.c.	515.344,75	515.344,75
U.1.03.03.18.000	Altre spese per servizi non sanitari	15.869.865,27	6.837.513,01
U.1.03.03.18.001	Spese legali per esproprio	4.000,00	4.000,00
U.1.03.03.18.002	Altre spese legali	99.092,44	99.092,44
U.1.03.03.18.003	Quote di associazioni	3.200,00	3.200,00
U.1.03.03.18.004	Altre spese per consultazioni elettorali dell'ente	516.597,81	516.597,81
U.1.03.03.18.005	Spese per commissioni e comitati dell'Ente	95.928,74	95.928,74
U.1.03.03.18.006	Altre spese per lo svolgimento dei censimenti	55.240,16	55.240,16
U.1.03.03.18.999	Altri servizi diversi n.a.c.	15.095.806,12	6.063.453,86
U.1.03.04.00.000	Acquisto di servizi sanitari e socio assistenziali	7.401.285,94	7.351.285,94
U.1.03.04.01.000	Servizi sanitari	275.076,01	275.076,01
U.1.03.04.01.001	Spese per accertamenti sanitari resi necessari dall'attività lavorativa	55.728,24	55.728,24

CODIFICA DEL PIANO DEI CONTI	DENOMINAZIONE VOCE del PIANO DEI CONTI	PREVISIONI dell'anno 2013	
		COMPETENZA	CASSA
U.1.03.04.01.999	Altri acquisti di servizi sanitari n.a.c.	219.347,77	219.347,77
U.1.03.04.02.000	Servizi socio-assistenziali	7.126.209,93	7.076.209,93
U.1.03.04.02.001	Acquisti di servizi di assistenza sociale residenziale e semiresidenziale	95.628,75	95.628,75
U.1.03.04.02.002	Acquisti di servizi di assistenza sociale domiciliare	1.012.593,87	1.012.593,87
U.1.03.04.02.003	Acquisti di servizi di asilo nido	70.966,64	70.966,64
U.1.03.04.02.999	Altri servizi socio-assistenziali n.a.c.	5.947.020,67	5.897.020,67
U.1.04.00.00.000	Trasferimenti correnti	18.973.662,81	17.292.686,05
U.1.04.01.00.000	Trasferimenti correnti a Amministrazioni Pubbliche	7.056.919,06	5.376.662,30
U.1.04.01.01.000	Trasferimenti correnti a Amministrazioni Centrali	78.001,62	78.001,62
U.1.04.01.01.001	Trasferimenti correnti a Ministeri	10.000,00	10.000,00
U.1.04.01.01.002	Trasferimenti correnti a Ministero dell'Istruzione - Istituzioni scolastiche	0,00	0,00
U.1.04.01.01.003	Trasferimenti correnti a Presidenza del Consiglio dei Ministri	0,00	0,00
U.1.04.01.01.004	Trasferimenti correnti a Organi Costituzionali e di rilievo costituzionale	0,00	0,00
U.1.04.01.01.005	Trasferimenti correnti a Agenzie Fiscali	0,00	0,00
U.1.04.01.01.006	Trasferimenti correnti a enti di regolazione dell'attività economica	0,00	0,00
U.1.04.01.01.007	Trasferimenti correnti a Gruppo Equitalia	0,00	0,00
U.1.04.01.01.008	Trasferimenti correnti a Anas S.p.A.	0,00	0,00
U.1.04.01.01.009	Trasferimenti correnti ad altri enti centrali produttori di servizi economici	0,00	0,00
U.1.04.01.01.010	Trasferimenti correnti a autorità amministrative indipendenti	0,00	0,00
U.1.04.01.01.011	Trasferimenti correnti a enti centrali a struttura associativa	68.001,62	68.001,62
U.1.04.01.01.012	Trasferimenti correnti a enti centrali produttori di servizi assistenziali, ricreativi e culturali	0,00	0,00
U.1.04.01.01.013	Trasferimenti correnti a enti e istituzioni centrali di ricerca e Istituti e stazioni sperimentali per la ricerca	0,00	0,00
U.1.04.01.01.999	Trasferimenti correnti a altre Amministrazioni Centrali non altrimenti classificate	0,00	0,00
U.1.04.01.02.000	Trasferimenti correnti a Amministrazioni Locali	6.594.316,05	4.914.059,29
U.1.04.01.02.001	Trasferimenti correnti a Regioni e province autonome	4.000,00	4.000,00
U.1.04.01.02.002	Trasferimenti correnti a Province	33.759,00	33.759,00
U.1.04.01.02.003	Trasferimenti correnti a Comuni	4.875,35	4.875,35

Allegato n.7-d - Previsioni annuali secondo il piano dei conti

CODIFICA DEL PIANO DEI CONTI	DENOMINAZIONE VOCE del PIANO DEI CONTI	PREVISIONI dell'anno 2013	
		COMPETENZA	CASSA
U.1.04.01.02.004	Trasferimenti correnti a Città metropolitane e Roma capitale	0,00	0,00
U.1.04.01.02.005	Trasferimenti correnti a Unioni di Comuni	0,00	0,00
U.1.04.01.02.006	Trasferimenti correnti a Comunità Montane	0,00	0,00
U.1.04.01.02.007	Trasferimenti correnti a Camere di Commercio	0,00	0,00
U.1.04.01.02.008	Trasferimenti correnti a Università	0,00	0,00
U.1.04.01.02.009	Trasferimenti correnti a consorzi ed enti autonomi gestori di parchi e aree naturali protette	0,00	0,00
U.1.04.01.02.010	Trasferimenti correnti a Autorità Portuali	0,00	0,00
U.1.04.01.02.011	Trasferimenti correnti a Aziende sanitarie locali e a Gestione sanitaria accentrata n.a.c.	0,00	0,00
U.1.04.01.02.012	Trasferimenti correnti a Aziende ospedaliere e Aziende ospedaliere universitarie integrate con il SSN n.a.c.	0,00	0,00
U.1.04.01.02.013	Trasferimenti correnti a Policlinici universitari n.a.c.	0,00	0,00
U.1.04.01.02.014	Trasferimenti correnti a Istituti di ricovero e cura a carattere scientifico pubblici n.a.c.	0,00	0,00
U.1.04.01.02.015	Trasferimenti correnti a altre Amministrazioni Locali produttrici di servizi sanitari	0,00	0,00
U.1.04.01.02.016	Trasferimenti correnti a Agenzie regionali per le erogazioni in agricoltura	0,00	0,00
U.1.04.01.02.017	Trasferimenti correnti a altri enti e agenzie regionali e sub regionali	0,00	0,00
U.1.04.01.02.018	Trasferimenti correnti a Consorzi di enti locali	0,00	0,00
U.1.04.01.02.019	Trasferimenti correnti a Fondazioni e istituzioni liriche locali e a Teatri stabili di iniziativa pubblica	163.000,00	163.000,00
U.1.04.01.02.020	Trasferimenti correnti a Aziende sanitarie locali e a Gestione sanitaria accentrata a titolo di finanziamento del servizio sanitario nazionale	3.666.660,00	3.666.660,00
U.1.04.01.02.021	Trasferimenti correnti a Aziende sanitarie locali e a Gestione sanitaria accentrata a titolo di finanziamento di livelli di assistenza superiori ai livelli essenziali di assistenza (LEA)	0,00	0,00
U.1.04.01.02.022	Trasferimenti correnti a Aziende sanitarie locali e a Gestione sanitaria accentrata a titolo di finanziamento aggiuntivo corrente per la garanzia dell'equilibrio del bilancio sanitario corrente	0,00	0,00
U.1.04.01.02.023	Trasferimenti correnti a Aziende ospedaliere e Aziende ospedaliere universitarie integrate con il SSN a titolo di finanziamento del servizio sanitario nazionale	0,00	0,00
U.1.04.01.02.024	Trasferimenti correnti a Aziende ospedaliere e Aziende ospedaliere universitarie integrate con il SSN a titolo di finanziamento di livelli di assistenza superiori ai livelli essenziali di assistenza (LEA)	0,00	0,00
U.1.04.01.02.025	Trasferimenti correnti a Aziende ospedaliere e Aziende ospedaliere universitarie integrate con il SSN a titolo di finanziamento aggiuntivo corrente per la garanzia dell'equilibrio del bilancio sanitario corrente	0,00	0,00
U.1.04.01.02.026	Trasferimenti correnti a Policlinici universitari a titolo di finanziamento del servizio sanitario nazionale	0,00	0,00

CODIFICA DEL PIANO DEI CONTI	DENOMINAZIONE VOCE del PIANO DEI CONTI	PREVISIONI dell'anno 2013	
		COMPETENZA	CASSA
U.1.04.01.02.027	Trasferimenti correnti a Policlinici universitari a titolo di finanziamento di livelli di assistenza superiori ai livelli essenziali di assistenza (LEA)	0,00	0,00
U.1.04.01.02.028	Trasferimenti correnti a Policlinici universitari a titolo di finanziamento aggiuntivo corrente per la garanzia dell'equilibrio del bilancio sanitario corrente	0,00	0,00
U.1.04.01.02.029	Trasferimenti correnti a Istituti di ricovero e cura a carattere scientifico pubblici a titolo di finanziamento del servizio sanitario nazionale	0,00	0,00
U.1.04.01.02.030	Trasferimenti correnti a Istituti di ricovero e cura a carattere scientifico pubblici a titolo di finanziamento di livelli di assistenza superiori ai livelli essenziali di assistenza (LEA)	0,00	0,00
U.1.04.01.02.031	Trasferimenti correnti a Istituti di ricovero e cura a carattere scientifico pubblici a titolo di finanziamento aggiuntivo corrente per la garanzia dell'equilibrio del bilancio sanitario corrente	0,00	0,00
U.1.04.01.02.999	Trasferimenti correnti a altre Amministrazioni Locali non altrimenti classificate	2.722.021,70	1.041.764,94
U.1.04.01.03.000	Trasferimenti correnti a Enti di Previdenza	0,00	0,00
U.1.04.01.03.001	Trasferimenti correnti a INPS	0,00	0,00
U.1.04.01.03.002	Trasferimenti correnti a INAIL	0,00	0,00
U.1.04.01.03.003	Trasferimenti correnti a INPDAP	0,00	0,00
U.1.04.01.03.004	Trasferimenti correnti a ENPALS	0,00	0,00
U.1.04.01.03.999	Trasferimenti correnti a altri Enti di Previdenza	0,00	0,00
U.1.04.01.04.000	Trasferimenti correnti a organismi interni e/o unità locali della amministrazione	384.601,39	384.601,39
U.1.04.01.04.001	Trasferimenti correnti a organismi interni e/o unità locali della amministrazione	384.601,39	384.601,39
U.1.04.02.00.000	Trasferimenti correnti a Famiglie	2.467.981,00	2.467.261,00
U.1.04.02.01.000	Interventi previdenziali	102.735,84	102.735,84
U.1.04.02.01.999	Altri sussidi e assegni	102.735,84	102.735,84
U.1.04.02.02.000	Interventi assistenziali	2.198.595,16	2.197.875,16
U.1.04.02.02.999	Altri assegni e sussidi assistenziali	2.198.595,16	2.197.875,16
U.1.04.02.03.000	Borse di studio e assegni di ricerca	150,00	150,00
U.1.04.02.03.001	Borse di studio	150,00	150,00
U.1.04.02.03.002	Assegni di ricerca	0,00	0,00
U.1.04.02.04.000	Trasferimenti correnti a famiglie per vincite	0,00	0,00
U.1.04.02.04.002	Vincite a lotterie	0,00	0,00

CODIFICA DEL PIANO DEI CONTI	DENOMINAZIONE VOCE del PIANO DEI CONTI	PREVISIONI dell'anno 2013	
		COMPETENZA	CASSA
U.1.04.02.04.999	Altri trasferimenti a famiglie per vincite	0,00	0,00
U.1.04.02.05.000	Altri trasferimenti a famiglie	166.500,00	166.500,00
U.1.04.02.05.999	Altri trasferimenti a famiglie n.a.c.	166.500,00	166.500,00
U.1.04.03.00.000	Trasferimenti correnti a Imprese	8.241.517,27	8.241.517,27
U.1.04.03.01.000	Trasferimenti correnti a Società controllate	8.059.100,00	8.059.100,00
U.1.04.03.02.000	Trasferimenti correnti a Società partecipate	20.000,00	20.000,00
U.1.04.03.99.000	Trasferimenti correnti a altre Imprese	162.417,27	162.417,27
U.1.04.04.00.000	Trasferimenti correnti a Istituzioni Sociali Private	1.207.245,48	1.207.245,48
U.1.04.04.01.000	Trasferimenti correnti a Istituzioni Sociali Private	1.207.245,48	1.207.245,48
U.1.04.05.00.000	Trasferimenti correnti versati all'Unione Europea e al Resto del Mondo	0,00	0,00
U.1.04.05.04.000	Trasferimenti correnti al Resto del Mondo	0,00	0,00
U.1.04.05.99.000	Altri Trasferimenti correnti alla UE	0,00	0,00
U.1.05.00.00.000	Trasferimenti di tributi	0,00	0,00
U.1.05.02.00.000	Compartecipazioni di tributi a Amministrazioni Locali non destinate al finanziamento della spesa sanitaria	0,00	0,00
U.1.05.02.06.000	Altre compartecipazioni alle Province	0,00	0,00
U.1.05.02.07.000	Altre compartecipazioni a Comuni	0,00	0,00
U.1.06.00.00.000	Fondi perequativi	0,00	0,00
U.1.06.01.00.000	Fondi perequativi	0,00	0,00
U.1.06.01.01.000	Trasferimenti ad Amministrazioni Locali - Fondi perequativi	0,00	0,00
U.1.07.00.00.000	Interessi passivi	2.000.000,00	2.000.000,00
U.1.07.02.00.000	Interessi passivi su titoli obbligazionari a medio-lungo termine	0,00	0,00
U.1.07.02.01.000	Interessi passivi su titoli obbligazionari a medio-lungo termine in valuta domestica	0,00	0,00
U.1.07.02.01.001	Interessi passivi su titoli a tasso fisso - valuta domestica	0,00	0,00
U.1.07.02.01.002	Interessi passivi su titoli a tasso variabile - valuta domestica	0,00	0,00
U.1.07.02.02.000	Interessi passivi su titoli obbligazionari a medio-lungo termine in valuta estera	0,00	0,00
U.1.07.02.02.001	Interessi passivi su titoli a tasso fisso - valuta estera	0,00	0,00
U.1.07.02.02.002	Interessi passivi su titoli a tasso variabile - valuta estera	0,00	0,00

CODIFICA DEL PIANO DEI CONTI	DENOMINAZIONE VOCE del PIANO DEI CONTI	PREVISIONI dell'anno 2013	
		COMPETENZA	CASSA
U.1.07.04.00.000	Interessi su finanziamenti a breve termine	0,00	0,00
U.1.07.04.01.000	Interessi passivi a Amministrazioni Centrali su finanziamenti a breve termine	0,00	0,00
U.1.07.04.02.000	Interessi passivi a Amministrazioni Locali su finanziamenti a breve termine	0,00	0,00
U.1.07.04.03.000	Interessi passivi a Enti previdenziali su finanziamenti a breve termine	0,00	0,00
U.1.07.04.04.000	Interessi passivi a Imprese su finanziamenti a breve termine	0,00	0,00
U.1.07.04.04.001	Interessi passivi a Società partecipate su finanziamenti a breve termine	0,00	0,00
U.1.07.04.04.002	Interessi passivi a Società controllate su finanziamenti a breve termine	0,00	0,00
U.1.07.04.04.999	Interessi passivi a altre imprese su finanziamenti a breve termine	0,00	0,00
U.1.07.04.05.000	Interessi passivi su finanziamenti a breve termine ad altri soggetti	0,00	0,00
U.1.07.05.00.000	Interessi su Mutui e altri finanziamenti a medio lungo termine	1.997.000,00	1.997.000,00
U.1.07.05.01.000	Interessi passivi ad Amministrazioni Centrali su mutui e altri finanziamenti a medio lungo termine	0,00	0,00
U.1.07.05.02.000	Interessi passivi a Amministrazioni Locali su mutui e altri finanziamenti a medio lungo termine	0,00	0,00
U.1.07.05.03.000	Interessi passivi a Enti previdenziali su mutui e altri finanziamenti a medio lungo termine	0,00	0,00
U.1.07.05.04.000	Interessi passivi su finanziamenti a medio lungo termine a Imprese	1.997.000,00	1.997.000,00
U.1.07.05.04.001	Interessi passivi a Società partecipate su finanziamenti a medio lungo termine	0,00	0,00
U.1.07.05.04.002	Interessi passivi a Società controllate su finanziamenti a medio lungo termine	0,00	0,00
U.1.07.05.04.003	Interessi passivi a Cassa Depositi e Prestiti SPA su mutui e altri finanziamenti a medio lungo termine	1.997.000,00	1.997.000,00
U.1.07.05.04.004	Interessi passivi a Cassa Depositi e Prestiti - Gestione Tesoro su mutui e altri finanziamenti a medio lungo termine	0,00	0,00
U.1.07.05.04.999	Interessi passivi a altre imprese su finanziamenti a medio lungo termine	0,00	0,00
U.1.07.05.05.000	Interessi passivi su mutui e altri finanziamenti a medio lungo termine ad altri soggetti	0,00	0,00
U.1.07.05.05.999	Interessi passivi su mutui e altri finanziamenti a medio lungo termine ad altri soggetti	0,00	0,00
U.1.07.05.06.000	Interessi passivi per Attualizzazione Contributi Pluriennali	0,00	0,00
U.1.07.05.06.001	Interessi passivi per Attualizzazione Contributi Pluriennali	0,00	0,00
U.1.07.06.00.000	Altri interessi passivi	3.000,00	3.000,00
U.1.07.06.01.000	Interessi su derivati	0,00	0,00
U.1.07.06.01.001	Flussi periodici netti in uscita	0,00	0,00
U.1.07.06.01.002	Importi per chiusura anticipata di operazioni in essere	0,00	0,00

CODIFICA DEL PIANO DEI CONTI	DENOMINAZIONE VOCE del PIANO DEI CONTI	PREVISIONI dell'anno 2013	
		COMPETENZA	CASSA
U.1.07.06.02.000	Interessi di mora	0,00	0,00
U.1.07.06.02.001	Interessi di mora a Amministrazioni Centrali	0,00	0,00
U.1.07.06.02.002	Interessi di mora a Amministrazioni Locali	0,00	0,00
U.1.07.06.02.003	Interessi di mora a Enti previdenziali	0,00	0,00
U.1.07.06.02.999	Interessi di mora ad altri soggetti	0,00	0,00
U.1.07.06.04.000	Interessi passivi su anticipazioni di tesoreria degli istituti tesorieri cassieri	3.000,00	3.000,00
U.1.07.06.04.001	Interessi passivi su anticipazioni di tesoreria degli istituti tesorieri cassieri	3.000,00	3.000,00
U.1.07.06.05.000	Interessi passivi su operazioni di leasing finanziario	0,00	0,00
U.1.07.06.05.001	Interessi passivi su operazioni di leasing finanziario	0,00	0,00
U.1.07.06.06.000	Interessi passivi per operazioni di cartolarizzazione	0,00	0,00
U.1.07.06.06.001	Interessi passivi per operazioni di cartolarizzazione	0,00	0,00
U.1.07.06.99.000	Altri interessi passivi diversi	0,00	0,00
U.1.07.06.99.001	Altri interessi passivi a Amministrazioni Centrali	0,00	0,00
U.1.07.06.99.002	Altri interessi passivi a Amministrazioni Locali	0,00	0,00
U.1.07.06.99.003	Altri interessi passivi a Enti previdenziali	0,00	0,00
U.1.07.06.99.999	Altri interessi passivi ad altri soggetti	0,00	0,00
U.1.08.00.00.000	Altre spese per redditi da capitale	0,00	0,00
U.1.08.01.00.000	Utili e avanzi distribuiti in uscita	0,00	0,00
U.1.08.01.01.000	Utili e avanzi distribuiti a società controllate	0,00	0,00
U.1.08.01.02.000	Utili e avanzi distribuiti a società partecipate	0,00	0,00
U.1.08.01.99.000	Utili e avanzi distribuiti a altri soggetti	0,00	0,00
U.1.08.02.00.000	Diritti reali di godimento e servitù onerose	0,00	0,00
U.1.08.02.01.000	Diritti reali di godimento e servitù onerose	0,00	0,00
U.1.08.03.00.000	Altre spese per redditi da capitale	0,00	0,00
U.1.08.03.99.000	Altre spese per redditi da capitale n.a.c.	0,00	0,00
U.1.09.00.00.000	Altre spese correnti	19.914.017,71	15.930.839,48
U.1.09.01.00.000	Fondi di riserva e altri accantonamenti	5.115.973,09	1.380.875,00

CODIFICA DEL PIANO DEI CONTI	DENOMINAZIONE VOCE del PIANO DEI CONTI	PREVISIONI dell'anno 2013	
		COMPETENZA	CASSA
U.1.09.01.01.000	Fondo di riserva	884.875,00	924.875,00
U.1.09.01.03.000	Fondo svalutazione crediti	3.775.098,09	0,00
U.1.09.01.04.000	Fondo rinnovi contrattuali	0,00	0,00
U.1.09.01.99.000	Altri fondi e accantonamenti	456.000,00	456.000,00
U.1.09.02.00.000	Fondo pluriennale vincolato	258.080,14	0,00
U.1.09.02.01.000	Fondo pluriennale vincolato	258.080,14	0,00
U.1.09.03.00.000	Altri oneri sostenuti dalle Amministrazioni pubbliche	0,00	0,00
U.1.09.03.99.000	Altri oneri sostenuti dalle Amministrazioni pubbliche n.a.c.	0,00	0,00
U.1.09.04.00.000	Versamenti IVA a debito	1.113.700,00	1.113.700,00
U.1.09.04.01.000	Versamenti IVA a debito per le gestioni commerciali	1.113.700,00	1.113.700,00
U.1.09.05.00.000	Premi di assicurazione	1.007.800,36	1.017.800,36
U.1.09.05.01.000	Premi di assicurazione contro i danni	1.007.800,36	1.017.800,36
U.1.09.05.01.001	Premi di assicurazione su beni mobili	20.000,00	20.000,00
U.1.09.05.01.002	Premi di assicurazione su beni immobili	852.000,00	862.000,00
U.1.09.05.01.003	Premi di assicurazione per responsabilità civile verso terzi	135.800,36	135.800,36
U.1.09.05.01.999	Altri premi di assicurazione contro i danni	0,00	0,00
U.1.09.05.02.000	Altri premi di assicurazione n.a.c.	0,00	0,00
U.1.09.05.02.999	Altri premi di assicurazione n.a.c.	0,00	0,00
U.1.09.06.00.000	Rimborsi e poste correttive delle entrate	308.092,92	308.092,92
U.1.09.06.01.000	Rimborsi per spese di personale (comando, distacco, fuori ruolo, convenzioni, ecc.)	248.175,91	248.175,91
U.1.09.06.01.001	Rimborsi per spese di personale (comando, distacco, fuori ruolo, convenzioni, ecc.)	248.175,91	248.175,91
U.1.09.06.02.000	Rimborsi di imposte in uscita	1,00	1,00
U.1.09.06.02.001	Rimborsi di imposte indirette in uscita	0,00	0,00
U.1.09.06.02.002	Rimborsi di imposte dirette in uscita	1,00	1,00
U.1.09.06.02.003	Rimborsi di imposte in conto capitale in uscita	0,00	0,00
U.1.09.06.03.000	Rimborsi di trasferimenti all'Unione Europea	0,00	0,00
U.1.09.06.03.001	Rimborsi di trasferimenti all'Unione Europea	0,00	0,00

CODIFICA DEL PIANO DEI CONTI	DENOMINAZIONE VOCE del PIANO DEI CONTI	PREVISIONI dell'anno 2013	
		COMPETENZA	CASSA
U.1.09.06.04.000	Altri rimborsi di somme non dovute o incassate in eccesso	59.916,01	59.916,01
U.1.09.06.04.001	Rimborsi ad Amministrazioni Centrali di somme non dovute o incassate in eccesso	0,00	0,00
U.1.09.06.04.002	Rimborsi ad Amministrazioni Locali di somme non dovute o incassate in eccesso	0,00	0,00
U.1.09.06.04.003	Rimborsi a Enti Previdenziali di somme non dovute o incassate in eccesso	0,00	0,00
U.1.09.06.04.004	Rimborsi a Famiglie di somme non dovute o incassate in eccesso	50.000,01	50.000,01
U.1.09.06.04.005	Rimborsi a Imprese di somme non dovute o incassate in eccesso	9.916,00	9.916,00
U.1.09.06.04.006	Rimborsi a Istituzioni Sociali Private di somme non dovute o incassate in eccesso	0,00	0,00
U.1.09.07.00.000	Spese dovute a sanzioni	0,00	0,00
U.1.09.07.01.000	Spese per multe, ammende, sanzioni e oblazioni	0,00	0,00
U.1.09.07.02.000	Spese per risarcimento danni	0,00	0,00
U.1.09.99.00.000	Altre spese correnti n.a.c.	12.110.371,20	12.110.371,20
U.1.09.99.01.000	Oneri da contenzioso	0,00	0,00
U.1.09.99.99.000	Altre spese correnti n.a.c.	12.110.371,20	12.110.371,20
U.2.00.00.00.000	Spese in conto capitale	100.181.031,41	16.000.000,00
U.2.01.00.00.000	Tributi in conto capitale a carico dell'ente	0,00	0,00
U.2.01.01.00.000	Tributi su lasciti e donazioni	0,00	0,00
U.2.01.01.01.000	Tributi sulle successioni e donazioni	0,00	0,00
U.2.01.02.00.000	Tributi sul patrimonio	0,00	0,00
U.2.01.02.01.000	Tributi sul patrimonio	0,00	0,00
U.2.01.99.00.000	Altri tributi in conto capitale	0,00	0,00
U.2.01.99.01.000	Altri tributi in conto capitale n.a.c.	0,00	0,00
U.2.02.00.00.000	Investimenti fissi lordi	74.694.051,48	10.827.235,61
U.2.02.01.00.000	Beni materiali	68.430.790,43	10.657.235,61
U.2.02.01.01.000	Mezzi di trasporto ad uso civile, di sicurezza e ordine pubblico	3,00	0,00
U.2.02.01.01.001	Mezzi di trasporto stradali	3,00	0,00
U.2.02.01.01.002	Mezzi di trasporto aerei	0,00	0,00
U.2.02.01.01.003	Mezzi di trasporto per vie d'acqua	0,00	0,00

CODIFICA DEL PIANO DEI CONTI	DENOMINAZIONE VOCE del PIANO DEI CONTI	PREVISIONI dell'anno 2013	
		COMPETENZA	CASSA
U.2.02.01.01.999	Spese di investimento per mezzi di trasporto n.a.c.	0,00	0,00
U.2.02.01.03.000	Mobili e arredi	67,13	0,00
U.2.02.01.03.001	Mobili e arredi per ufficio	0,00	0,00
U.2.02.01.03.002	Mobili e arredi per alloggi e pertinenze	0,00	0,00
U.2.02.01.03.999	Spese di investimento per mobili e arredi n.a.c.	67,13	0,00
U.2.02.01.04.000	Impianti e macchinari	412.416,45	0,00
U.2.02.01.04.001	Macchinari diversi	0,00	0,00
U.2.02.01.04.999	Impianti n.a.c.	412.416,45	0,00
U.2.02.01.05.000	Attrezzature scientifiche e sanitarie e apparati per le telecomunicazioni	80.894,05	20.000,00
U.2.02.01.05.001	Apparati per le telecomunicazioni	0,00	0,00
U.2.02.01.05.002	Attrezzature scientifiche	60.894,04	0,00
U.2.02.01.05.003	Attrezzature sanitarie	0,00	0,00
U.2.02.01.05.999	Attrezzature n.a.c.	20.000,01	20.000,00
U.2.02.01.06.000	Macchine per ufficio	0,00	0,00
U.2.02.01.06.001	Macchine per ufficio	0,00	0,00
U.2.02.01.07.000	Hardware	0,43	0,00
U.2.02.01.07.001	Hardware	0,43	0,00
U.2.02.01.08.000	Armi	0,00	0,00
U.2.02.01.08.001	Armi leggere ad uso civile e per ordine pubblico e sicurezza	0,00	0,00
U.2.02.01.08.999	Spese di investimento militare e per ordine pubblico e sicurezza n.a.c.	0,00	0,00
U.2.02.01.09.000	Beni immobili	63.811.656,37	9.807.235,61
U.2.02.01.09.001	Fabbricati ad uso abitativo	4.249.060,84	0,00
U.2.02.01.09.002	Fabbricati ad uso commerciale e istituzionale	3.998.717,88	2.279.535,33
U.2.02.01.09.003	Fabbricati ad uso scolastico	2.496.963,64	450.000,00
U.2.02.01.09.004	Fabbricati industriali e costruzioni leggere	0,00	0,00
U.2.02.01.09.005	Fabbricati rurali	0,00	0,00
U.2.02.01.09.007	Fabbricati Ospedalieri e altre strutture sanitarie	100.405,24	0,00

CODIFICA DEL PIANO DEI CONTI	DENOMINAZIONE VOCE del PIANO DEI CONTI	PREVISIONI dell'anno 2013	
		COMPETENZA	CASSA
U.2.02.01.09.008	Opere destinate al culto	79,19	0,00
U.2.02.01.09.009	Infrastrutture telematiche	120.438,69	120.000,00
U.2.02.01.09.010	Infrastrutture idrauliche	2.515.491,75	0,00
U.2.02.01.09.011	Infrastrutture portuali e aeroportuali	0,00	0,00
U.2.02.01.09.012	Infrastrutture stradali	5.427.468,07	551.888,45
U.2.02.01.09.013	Altre vie di comunicazione	36,26	0,00
U.2.02.01.09.014	Opere per la sistemazione del suolo	14.302.966,84	3.314.746,83
U.2.02.01.09.015	Cimiteri	411.995,32	300.000,00
U.2.02.01.09.016	Impianti sportivi	1.168.209,39	0,00
U.2.02.01.09.017	Fabbricati destinati ad asili nido	0,00	0,00
U.2.02.01.09.018	Musei, teatri e biblioteche	0,00	0,00
U.2.02.01.09.999	Spese di investimento per altri beni immobili n.a.c.	29.019.823,26	2.791.065,00
U.2.02.01.10.000	Beni immobili di valore culturale, storico ed artistico	4.125.753,00	830.000,00
U.2.02.01.10.001	Fabbricati ad uso abitativo di valore culturale, storico ed artistico	0,00	0,00
U.2.02.01.10.002	Fabbricati ad uso commerciale e istituzionale di valore culturale, storico ed artistico	0,00	0,00
U.2.02.01.10.003	Fabbricati ad uso scolastico di valore culturale, storico ed artistico	0,00	0,00
U.2.02.01.10.004	Opere destinate al culto di valore culturale, storico ed artistico	17.078,86	0,00
U.2.02.01.10.005	Siti archeologici di valore culturale, storico ed artistico	0,00	0,00
U.2.02.01.10.006	Cimiteri di valore culturale, storico ed artistico	579.856,02	480.000,00
U.2.02.01.10.007	Impianti sportivi di valore culturale, storico ed artistico	0,00	0,00
U.2.02.01.10.008	Musei, teatri e biblioteche di valore culturale, storico ed artistico	1.277.750,01	350.000,00
U.2.02.01.10.999	Spese di investimento per altri beni immobili di valore culturale, storico ed artistico n.a.c.	2.251.068,11	0,00
U.2.02.01.11.000	Altri beni materiali	0,00	0,00
U.2.02.01.11.001	Materiale bibliografico	0,00	0,00
U.2.02.01.11.002	Strumenti musicali	0,00	0,00
U.2.02.01.11.999	Altri beni materiali diversi	0,00	0,00
U.2.02.01.12.000	Oggetti di valore	0,00	0,00

CODIFICA DEL PIANO DEI CONTI	DENOMINAZIONE VOCE del PIANO DEI CONTI	PREVISIONI dell'anno 2013	
		COMPETENZA	CASSA
U.2.02.01.12.001	Oggetti di valore	0,00	0,00
U.2.02.02.00.000	Terreni e beni materiali non prodotti	6.022.569,00	170.000,00
U.2.02.02.01.000	Terreni	6.022.568,99	170.000,00
U.2.02.02.01.001	Terreni agricoli	0,00	0,00
U.2.02.02.01.002	Terreni edificabili	5.092.201,51	0,00
U.2.02.02.01.999	Investimenti su terreni n.a.c.	930.367,48	170.000,00
U.2.02.02.02.000	Patrimonio naturale non prodotto	0,01	0,00
U.2.02.02.02.001	Demanio marittimo	0,00	0,00
U.2.02.02.02.002	Demanio idrico	0,00	0,00
U.2.02.02.02.003	Foreste	0,00	0,00
U.2.02.02.02.004	Giacimenti	0,00	0,00
U.2.02.02.02.005	Fauna	0,00	0,00
U.2.02.02.02.006	Flora	0,01	0,00
U.2.02.03.00.000	Beni immateriali	240.692,05	0,00
U.2.02.03.01.000	Avviamento	0,00	0,00
U.2.02.03.01.001	Avviamento	0,00	0,00
U.2.02.03.02.000	Software	0,00	0,00
U.2.02.03.02.001	Software	0,00	0,00
U.2.02.03.03.000	Brevetti	0,00	0,00
U.2.02.03.03.001	Brevetti	0,00	0,00
U.2.02.03.04.000	Opere dell'ingegno e Diritti d'autore	0,00	0,00
U.2.02.03.04.001	Opere dell'ingegno e Diritti d'autore	0,00	0,00
U.2.02.03.05.000	Incarichi professionali per la realizzazione di investimenti	240.692,05	0,00
U.2.02.03.05.001	Incarichi professionali per la realizzazione di investimenti	240.692,05	0,00
U.2.02.03.99.000	Spese di investimento per beni immateriali n.a.c.	0,00	0,00
U.2.02.03.99.001	Spese di investimento per beni immateriali n.a.c.	0,00	0,00
U.2.02.04.00.000	Beni materiali acquisiti mediante operazioni di leasing finanziario	0,00	0,00

CODIFICA DEL PIANO DEI CONTI	DENOMINAZIONE VOCE del PIANO DEI CONTI	PREVISIONI dell'anno 2013	
		COMPETENZA	CASSA
U.2.02.04.01.000	Mezzi di trasporto ad uso civile, di sicurezza e ordine pubblico acquisiti mediante operazioni di leasing finanziario	0,00	0,00
U.2.02.04.01.001	Mezzi di trasporto stradali acquisiti mediante operazioni di leasing finanziario	0,00	0,00
U.2.02.04.01.002	Mezzi di trasporto aerei acquisiti mediante operazioni di leasing finanziario	0,00	0,00
U.2.02.04.01.003	Mezzi di trasporto per vie d'acqua acquisiti mediante operazioni di leasing finanziario	0,00	0,00
U.2.02.04.01.999	Spese di investimento per mezzi di trasporto n.a.c. acquisiti mediante operazioni di leasing finanziario	0,00	0,00
U.2.02.04.03.000	Mobili e arredi acquisiti mediante operazioni di leasing finanziario	0,00	0,00
U.2.02.04.03.001	Mobili e arredi per ufficio acquisiti mediante operazioni di leasing finanziario	0,00	0,00
U.2.02.04.03.002	Mobili e arredi per alloggi e pertinenze acquisiti mediante operazioni di leasing finanziario	0,00	0,00
U.2.02.04.03.999	Spese di investimento per mobili e arredi n.a.c. acquisiti mediante operazioni di leasing finanziario	0,00	0,00
U.2.02.04.04.000	Impianti e macchinari acquisiti mediante operazioni di leasing finanziario	0,00	0,00
U.2.02.04.04.001	Macchinari diversi acquisiti mediante operazioni di leasing finanziario	0,00	0,00
U.2.02.04.04.999	Impianti n.a.c. acquisiti mediante operazioni di leasing finanziario	0,00	0,00
U.2.02.04.05.000	Attrezzature scientifiche e sanitarie e apparati per le telecomunicazioni acquisiti mediante operazioni di leasing finanziario	0,00	0,00
U.2.02.04.05.001	Apparati per le telecomunicazioni acquisiti mediante operazioni di leasing finanziario	0,00	0,00
U.2.02.04.05.002	Attrezzature scientifiche acquisiti mediante operazioni di leasing finanziario	0,00	0,00
U.2.02.04.05.003	Attrezzature sanitarie acquisiti mediante operazioni di leasing finanziario	0,00	0,00
U.2.02.04.05.999	Attrezzature diverse acquisiti mediante operazioni di leasing finanziario	0,00	0,00
U.2.02.04.06.000	Macchine per ufficio acquisiti mediante operazioni di leasing finanziario	0,00	0,00
U.2.02.04.06.001	Macchine per ufficio acquisiti mediante operazioni di leasing finanziario	0,00	0,00
U.2.02.04.07.000	Armi acquisite mediante operazioni di leasing finanziario	0,00	0,00
U.2.02.04.07.001	Armi leggere ad uso civile e per ordine pubblico e sicurezza acquisiti mediante operazioni di leasing finanziario	0,00	0,00
U.2.02.04.07.999	Altre armi acquisite mediante operazioni di leasing finanziario	0,00	0,00
U.2.02.04.08.000	Beni immobili acquisiti mediante operazioni di leasing finanziario	0,00	0,00
U.2.02.04.08.001	Fabbricati ad uso abitativo acquisiti mediante operazioni di leasing finanziario	0,00	0,00
U.2.02.04.08.002	Fabbricati ad uso commerciale e governativo acquisiti mediante operazioni di leasing finanziario	0,00	0,00
U.2.02.04.08.003	Fabbricati ad uso scolastico acquisiti mediante operazioni di leasing finanziario	0,00	0,00

CODIFICA DEL PIANO DEI CONTI	DENOMINAZIONE VOCE del PIANO DEI CONTI	PREVISIONI dell'anno 2013	
		COMPETENZA	CASSA
U.2.02.04.08.004	Fabbricati industriali e costruzioni leggere acquisiti mediante operazioni di leasing finanziario	0,00	0,00
U.2.02.04.08.005	Fabbricati rurali acquisiti mediante operazioni di leasing finanziario	0,00	0,00
U.2.02.04.08.006	Fabbricati Ospedalieri e altre strutture sanitarie acquisiti mediante operazioni di leasing finanziario	0,00	0,00
U.2.02.04.08.007	Infrastrutture telematiche acquisiti mediante operazioni di leasing finanziario	0,00	0,00
U.2.02.04.08.008	Infrastrutture idrauliche acquisiti mediante operazioni di leasing finanziario	0,00	0,00
U.2.02.04.08.009	Infrastrutture portuali e aeroportuali acquisiti mediante operazioni di leasing finanziario	0,00	0,00
U.2.02.04.08.010	Infrastrutture stradali acquisiti mediante operazioni di leasing finanziario	0,00	0,00
U.2.02.04.08.011	Altre vie di comunicazione acquisiti mediante operazioni di leasing finanziario	0,00	0,00
U.2.02.04.08.012	Opere per la sistemazione del suolo acquisiti mediante operazioni di leasing finanziario	0,00	0,00
U.2.02.04.08.013	Impianti sportivi acquisiti mediante operazioni di leasing finanziario	0,00	0,00
U.2.02.04.08.999	Beni immobili n.a.c. acquisiti mediante operazioni di leasing finanziario	0,00	0,00
U.2.02.04.99.000	Altri beni materiali acquisiti mediante operazioni di leasing finanziario	0,00	0,00
U.2.02.04.99.001	Materiale bibliografico acquisito mediante operazioni di leasing finanziario	0,00	0,00
U.2.02.04.99.002	Strumenti musicali acquisiti mediante operazioni di leasing finanziario	0,00	0,00
U.2.02.04.99.999	Beni materiali n.a.c. acquisiti operazioni di leasing finanziario	0,00	0,00
U.2.02.05.00.000	Terreni e beni materiali non prodotti acquisiti mediante operazioni di leasing finanziario	0,00	0,00
U.2.02.05.01.000	Terreni acquisiti mediante operazioni di leasing finanziario	0,00	0,00
U.2.02.05.01.001	Terreni agricoli acquisiti mediante operazioni di leasing finanziario	0,00	0,00
U.2.02.05.01.002	Terreni edificabili acquisiti mediante operazioni di leasing finanziario	0,00	0,00
U.2.02.05.01.999	Terreni n.a.c. acquisiti mediante operazioni di leasing finanziario	0,00	0,00
U.2.03.00.00.000	Contributi agli investimenti	25.486.979,93	5.172.764,39
U.2.03.01.00.000	Contributi agli investimenti a Amministrazioni pubbliche	2.538.326,24	450.000,00
U.2.03.01.01.000	Contributi agli investimenti a Amministrazioni Centrali	0,00	0,00
U.2.03.01.01.001	Contributi agli investimenti a Ministeri	0,00	0,00
U.2.03.01.01.002	Contributi agli investimenti a Ministero Istruzione - Istituzioni scolastiche	0,00	0,00
U.2.03.01.01.003	Contributi agli investimenti a Presidenza del Consiglio dei Ministri	0,00	0,00
U.2.03.01.01.004	Contributi agli investimenti a Organi Costituzionali e di rilievo costituzionale	0,00	0,00

Allegato n.7-d - Previsioni annuali secondo il piano dei conti

CODIFICA DEL PIANO DEI CONTI	DENOMINAZIONE VOCE del PIANO DEI CONTI	PREVISIONI dell'anno 2013	
		COMPETENZA	CASSA
U.2.03.01.01.005	Contributi agli investimenti a Agenzie Fiscali	0,00	0,00
U.2.03.01.01.006	Contributi agli investimenti a enti di regolazione dell'attività economica	0,00	0,00
U.2.03.01.01.007	Contributi agli investimenti a Gruppo Equitalia	0,00	0,00
U.2.03.01.01.008	Contributi agli investimenti a Anas S.p.A.	0,00	0,00
U.2.03.01.01.009	Contributi agli investimenti ad altri enti centrali produttori di servizi economici	0,00	0,00
U.2.03.01.01.010	Contributi agli investimenti a autorità amministrative indipendenti	0,00	0,00
U.2.03.01.01.011	Contributi agli investimenti a enti centrali a struttura associativa	0,00	0,00
U.2.03.01.01.012	Contributi agli investimenti a enti centrali produttori di servizi assistenziali, ricreativi e culturali	0,00	0,00
U.2.03.01.01.013	Contributi agli investimenti a enti e istituzioni centrali di ricerca e Istituti e stazioni sperimentali per la ricerca	0,00	0,00
U.2.03.01.01.999	Contributi agli investimenti a altre Amministrazioni Centrali non altrimenti classificate	0,00	0,00
U.2.03.01.02.000	Contributi agli investimenti a Amministrazioni Locali	2.438.326,24	350.000,00
U.2.03.01.02.001	Contributi agli investimenti a Regioni e province autonome	0,00	0,00
U.2.03.01.02.002	Contributi agli investimenti a Province	0,00	0,00
U.2.03.01.02.003	Contributi agli investimenti a Comuni	0,00	0,00
U.2.03.01.02.004	Contributi agli investimenti a Città metropolitane e Roma capitale	0,00	0,00
U.2.03.01.02.005	Contributi agli investimenti a Unioni di Comuni	0,00	0,00
U.2.03.01.02.006	Contributi agli investimenti a Comunità Montane	0,00	0,00
U.2.03.01.02.007	Contributi agli investimenti a Camere di Commercio	0,00	0,00
U.2.03.01.02.008	Contributi agli investimenti a Università	0,00	0,00
U.2.03.01.02.009	Contributi agli investimenti a consorzi ed enti autonomi gestori di parchi e aree naturali protette	0,00	0,00
U.2.03.01.02.010	Contributi agli investimenti a Autorità Portuali	0,00	0,00
U.2.03.01.02.011	Contributi agli investimenti a Aziende sanitarie locali e a Gestione sanitaria accentrata	0,00	0,00
U.2.03.01.02.012	Contributi agli investimenti a Aziende ospedaliere e Aziende ospedaliere universitarie integrate con il SSN	0,00	0,00
U.2.03.01.02.013	Contributi agli investimenti a Policlinici universitari	0,00	0,00
U.2.03.01.02.014	Contributi agli investimenti a Istituti di ricovero e cura a carattere scientifico pubblici	0,00	0,00
U.2.03.01.02.015	Contributi agli investimenti a altre Amministrazioni Locali produttrici di servizi sanitari	0,00	0,00
U.2.03.01.02.016	Contributi agli investimenti a Agenzie regionali per le erogazioni in agricoltura	0,00	0,00

Allegato n.7-d - Previsioni annuali secondo il piano dei conti

CODIFICA DEL PIANO DEI CONTI	DENOMINAZIONE VOCE del PIANO DEI CONTI	PREVISIONI dell'anno 2013	
		COMPETENZA	CASSA
U.2.03.01.02.017	Contributi agli investimenti a altri enti e agenzie regionali e sub regionali	0,00	0,00
U.2.03.01.02.018	Contributi agli investimenti a Consorzi di enti locali	0,00	0,00
U.2.03.01.02.019	Contributi agli investimenti a Fondazioni e istituzioni liriche locali e a Teatri stabili di iniziativa pubblica	0,00	350.000,00
U.2.03.01.02.020	Contributi agli investimenti, finanziati dallo Stato ai sensi dell'art. 20 della legge 67/1988, a Aziende sanitarie locali e a Gestione sanitaria accentrata	0,00	0,00
U.2.03.01.02.021	Contributi agli investimenti, finanziati dallo Stato ai sensi dell'art. 20 della legge 67/1988, a Aziende ospedaliere e Aziende ospedaliere universitarie integrate con il SSN	0,00	0,00
U.2.03.01.02.022	Contributi agli investimenti, finanziati dallo Stato ai sensi dell'art. 20 della legge 67/1988, a Istituti di ricovero e cura a carattere scientifico pubblici	0,00	0,00
U.2.03.01.02.999	Contributi agli investimenti a altre Amministrazioni Locali non altrimenti classificate	2.438.326,24	0,00
U.2.03.01.03.000	Contributi agli investimenti a Enti di Previdenza	0,00	0,00
U.2.03.01.03.001	Contributi agli investimenti a INPS	0,00	0,00
U.2.03.01.03.002	Contributi agli investimenti a INAIL	0,00	0,00
U.2.03.01.03.003	Contributi agli investimenti a INPDAP	0,00	0,00
U.2.03.01.03.004	Contributi agli investimenti a ENPALS	0,00	0,00
U.2.03.01.03.999	Contributi agli investimenti a altri Enti di Previdenza	0,00	0,00
U.2.03.01.04.000	Contributi agli investimenti interni a organismi interni e/o unità locali della amministrazione	100.000,00	100.000,00
U.2.03.01.04.001	Contributi agli investimenti interni ad organismi interni e/o unità locali della amministrazione	100.000,00	100.000,00
U.2.03.02.00.000	Contributi agli investimenti a Famiglie	448.685,75	85.000,00
U.2.03.02.01.000	Contributi agli investimenti a Famiglie	448.685,75	85.000,00
U.2.03.03.00.000	Contributi agli investimenti a Imprese	22.499.967,94	4.637.764,39
U.2.03.03.01.000	Contributi agli investimenti a Società controllate	22.499.967,94	4.637.764,39
U.2.03.03.02.000	Contributi agli investimenti a Società partecipate	0,00	0,00
U.2.03.03.03.000	Contributi agli investimenti a altre Imprese	0,00	0,00
U.2.03.04.00.000	Contributi agli investimenti a Istituzioni Sociali Private	0,00	0,00
U.2.03.04.01.000	Contributi agli investimenti a Istituzioni Sociali Private	0,00	0,00
U.2.03.05.00.000	Contributi agli investimenti all'Unione Europea e al Resto del Mondo	0,00	0,00
U.2.03.05.01.000	Contributi agli investimenti all'Unione Europea	0,00	0,00

CODIFICA DEL PIANO DEI CONTI	DENOMINAZIONE VOCE del PIANO DEI CONTI	PREVISIONI dell'anno 2013	
		COMPETENZA	CASSA
U.2.03.05.02.000	Contributi agli investimenti al Resto del Mondo	0,00	0,00
U.2.04.00.00.000	Trasferimenti in conto capitale	0,00	0,00
U.2.04.01.00.000	Trasferimenti in conto capitale per assunzione di debiti di amministrazioni pubbliche	0,00	0,00
U.2.04.01.01.000	Trasferimenti in conto capitale per assunzione di debiti di Amministrazioni Centrali	0,00	0,00
U.2.04.01.01.001	Trasferimenti in conto capitale per assunzione di debiti di Ministeri	0,00	0,00
U.2.04.01.01.003	Trasferimenti in conto capitale per assunzione di debiti di Presidenza del Consiglio dei Ministri	0,00	0,00
U.2.04.01.01.004	Trasferimenti in conto capitale per assunzione di debiti di Organi Costituzionali e di rilievo costituzionale	0,00	0,00
U.2.04.01.01.005	Trasferimenti in conto capitale per assunzione di debiti di Agenzie Fiscali	0,00	0,00
U.2.04.01.01.006	Trasferimenti in conto capitale per assunzione di debiti di enti di regolazione dell'attività economica	0,00	0,00
U.2.04.01.01.007	Trasferimenti in conto capitale per assunzione di debiti di Gruppo Equitalia	0,00	0,00
U.2.04.01.01.008	Trasferimenti in conto capitale per assunzione di debiti di Anas S.p.A.	0,00	0,00
U.2.04.01.01.009	Trasferimenti in conto capitale per assunzione di debiti di altri enti centrali produttori di servizi economici	0,00	0,00
U.2.04.01.01.010	Trasferimenti in conto capitale per assunzione di debiti di autorità amministrative indipendenti	0,00	0,00
U.2.04.01.01.011	Trasferimenti in conto capitale per assunzione di debiti di enti centrali a struttura associativa	0,00	0,00
U.2.04.01.01.012	Trasferimenti in conto capitale per assunzione di debiti di enti centrali produttori di servizi assistenziali, ricreativi e culturali	0,00	0,00
U.2.04.01.01.013	Trasferimenti in conto capitale per assunzione di debiti di enti e istituzioni centrali di ricerca e Istituti e stazioni sperimentali per la ricerca	0,00	0,00
U.2.04.01.01.999	Trasferimenti in conto capitale per assunzione di debiti di altre Amministrazioni Centrali n.a.c.	0,00	0,00
U.2.04.01.02.000	Trasferimenti in conto capitale per assunzione di debiti di Amministrazioni Locali	0,00	0,00
U.2.04.01.02.001	Trasferimenti in conto capitale per assunzione di debiti di Regioni e province autonome	0,00	0,00
U.2.04.01.02.002	Trasferimenti in conto capitale per assunzione di debiti di Province	0,00	0,00
U.2.04.01.02.003	Trasferimenti in conto capitale per assunzione di debiti di Comuni	0,00	0,00
U.2.04.01.02.004	Trasferimenti in conto capitale per assunzione di debiti di Città metropolitane e Roma capitale	0,00	0,00
U.2.04.01.02.005	Trasferimenti in conto capitale per assunzione di debiti di Unioni di Comuni	0,00	0,00
U.2.04.01.02.006	Trasferimenti in conto capitale per assunzione di debiti di Comunità Montane	0,00	0,00
U.2.04.01.02.007	Trasferimenti in conto capitale per assunzione di debiti di Camere di Commercio	0,00	0,00
U.2.04.01.02.008	Trasferimenti in conto capitale per assunzione di debiti di Università	0,00	0,00

CODIFICA DEL PIANO DEI CONTI	DENOMINAZIONE VOCE del PIANO DEI CONTI	PREVISIONI dell'anno 2013	
		COMPETENZA	CASSA
U.2.04.01.02.009	Trasferimenti in conto capitale per assunzione di debiti di consorzi ed enti autonomi gestori di parchi e aree naturali protette	0,00	0,00
U.2.04.01.02.010	Trasferimenti in conto capitale per assunzione di debiti di Autorità Portuali	0,00	0,00
U.2.04.01.02.011	Trasferimenti in conto capitale per assunzione di debiti di Aziende sanitarie locali e gestione sanitaria accentrata	0,00	0,00
U.2.04.01.02.012	Trasferimenti in conto capitale per assunzione di debiti di Aziende ospedaliere e Aziende ospedaliere universitarie integrate con il SSN	0,00	0,00
U.2.04.01.02.013	Trasferimenti in conto capitale per assunzione di debiti di Policlinici	0,00	0,00
U.2.04.01.02.014	Trasferimenti in conto capitale per assunzione di debiti di Istituti di ricovero e cura a carattere scientifico pubblici	0,00	0,00
U.2.04.01.02.015	Trasferimenti in conto capitale per assunzione di debiti di altre Amministrazioni Locali produttrici di servizi sanitari	0,00	0,00
U.2.04.01.02.016	Trasferimenti in conto capitale per assunzione di debiti di Agenzie regionali per le erogazioni in agricoltura	0,00	0,00
U.2.04.01.02.017	Trasferimenti in conto capitale per assunzione di debiti di altri enti e agenzie regionali e sub regionali	0,00	0,00
U.2.04.01.02.018	Trasferimenti in conto capitale per assunzione di debiti di Consorzi di enti locali	0,00	0,00
U.2.04.01.02.019	Trasferimenti in conto capitale per assunzione di debiti di Fondazioni e istituzioni liriche locali e a Teatri stabili di iniziativa pubblica	0,00	0,00
U.2.04.01.02.999	Trasferimenti in conto capitale per assunzione di debiti di altre Amministrazioni Locali non altrimenti classificate	0,00	0,00
U.2.04.01.03.000	Trasferimenti in conto capitale per assunzione di debiti di Enti di Previdenza	0,00	0,00
U.2.04.01.03.001	Trasferimenti in conto capitale per assunzione di debiti di INPS	0,00	0,00
U.2.04.01.03.002	Trasferimenti in conto capitale per assunzione di debiti di INAIL	0,00	0,00
U.2.04.01.03.003	Trasferimenti in conto capitale per assunzione di debiti di INPDAP	0,00	0,00
U.2.04.01.03.004	Trasferimenti in conto capitale per assunzione di debiti di ENPALS	0,00	0,00
U.2.04.01.03.999	Trasferimenti in conto capitale per assunzione di debiti di altri Enti di Previdenza	0,00	0,00
U.2.04.01.04.000	Trasferimenti in conto capitale per assunzione di debiti di organismi interni e/o unità locali della amministrazione	0,00	0,00
U.2.04.01.04.001	Trasferimenti in conto capitale per assunzione di debiti di organismi interni e/o unità locali della amministrazione	0,00	0,00
U.2.04.02.00.000	Trasferimenti in conto capitale per assunzione di debiti di Famiglie	0,00	0,00
U.2.04.02.01.000	Trasferimenti in conto capitale per assunzione di debiti di Famiglie	0,00	0,00
U.2.04.03.00.000	Trasferimenti in conto capitale per assunzione di debiti di Imprese	0,00	0,00
U.2.04.03.01.000	Trasferimenti in conto capitale per assunzione di debiti di Società controllate	0,00	0,00
U.2.04.03.02.000	Trasferimenti in conto capitale per assunzione di debiti di Società partecipate	0,00	0,00

CODIFICA DEL PIANO DEI CONTI	DENOMINAZIONE VOCE del PIANO DEI CONTI	PREVISIONI dell'anno 2013	
		COMPETENZA	CASSA
U.2.04.03.03.000	Trasferimenti in conto capitale per assunzione di debiti di altre Imprese	0,00	0,00
U.2.04.04.00.000	Trasferimenti in conto capitale per assunzione di debiti di Istituzioni Sociali Private	0,00	0,00
U.2.04.04.01.000	Trasferimenti in conto capitale per assunzione di debiti di Istituzioni Sociali Private	0,00	0,00
U.2.04.05.00.000	Trasferimenti in conto capitale per assunzione di debiti dell'Unione Europea e del Resto del Mondo	0,00	0,00
U.2.04.05.01.000	Trasferimenti in conto capitale per assunzione di debiti dell'Unione Europea	0,00	0,00
U.2.04.05.02.000	Trasferimenti in conto capitale per assunzione di debiti del Resto del Mondo	0,00	0,00
U.2.04.06.00.000	Trasferimenti in conto capitale per cancellazione di crediti verso amministrazioni pubbliche	0,00	0,00
U.2.04.06.01.000	Trasferimenti in conto capitale per cancellazione di crediti verso Amministrazioni Centrali	0,00	0,00
U.2.04.06.01.001	Trasferimenti in conto capitale per cancellazione di crediti verso Ministeri	0,00	0,00
U.2.04.06.01.003	Trasferimenti in conto capitale per cancellazione di crediti verso Presidenza del Consiglio dei Ministri	0,00	0,00
U.2.04.06.01.004	Trasferimenti in conto capitale per cancellazione di crediti verso Organi Costituzionali e di rilievo costituzionale	0,00	0,00
U.2.04.06.01.005	Trasferimenti in conto capitale per cancellazione di crediti verso Agenzie Fiscali	0,00	0,00
U.2.04.06.01.006	Trasferimenti in conto capitale per cancellazione di crediti verso enti di regolazione dell'attività economica	0,00	0,00
U.2.04.06.01.007	Trasferimenti in conto capitale per cancellazione di crediti verso Gruppo Equitalia	0,00	0,00
U.2.04.06.01.008	Trasferimenti in conto capitale per cancellazione di crediti verso Anas S.p.A.	0,00	0,00
U.2.04.06.01.009	Trasferimenti in conto capitale per cancellazione di crediti verso altri enti centrali produttori di servizi economici	0,00	0,00
U.2.04.06.01.010	Trasferimenti in conto capitale per cancellazione di crediti verso autorità amministrative indipendenti	0,00	0,00
U.2.04.06.01.011	Trasferimenti in conto capitale per cancellazione di crediti verso enti centrali a struttura associativa	0,00	0,00
U.2.04.06.01.012	Trasferimenti in conto capitale per cancellazione di crediti verso enti centrali produttori di servizi assistenziali, ricreativi e culturali	0,00	0,00
U.2.04.06.01.013	Trasferimenti in conto capitale per cancellazione di crediti verso enti e istituzioni centrali di ricerca e Istituti e stazioni sperimentali per la ricerca	0,00	0,00
U.2.04.06.01.999	Trasferimenti in conto capitale per cancellazione di crediti verso altre Amministrazioni Centrali n.a.c.	0,00	0,00
U.2.04.06.02.000	Trasferimenti in conto capitale per cancellazione di crediti verso Amministrazioni Locali	0,00	0,00
U.2.04.06.02.001	Trasferimenti in conto capitale per cancellazione di crediti verso Regioni e province autonome	0,00	0,00
U.2.04.06.02.002	Trasferimenti in conto capitale per cancellazione di crediti verso Province	0,00	0,00
U.2.04.06.02.003	Trasferimenti in conto capitale per cancellazione di crediti verso Comuni	0,00	0,00
U.2.04.06.02.004	Trasferimenti in conto capitale per cancellazione di crediti verso Città metropolitane e Roma capitale	0,00	0,00

Allegato n.7-d - Previsioni annuali secondo il piano dei conti

CODIFICA DEL PIANO DEI CONTI	DENOMINAZIONE VOCE del PIANO DEI CONTI	PREVISIONI dell'anno 2013	
		COMPETENZA	CASSA
U.2.04.06.02.005	Trasferimenti in conto capitale per cancellazione di crediti verso Unioni di Comuni	0,00	0,00
U.2.04.06.02.006	Trasferimenti in conto capitale per cancellazione di crediti verso Comunità Montane	0,00	0,00
U.2.04.06.02.007	Trasferimenti in conto capitale per cancellazione di crediti verso Camere di Commercio	0,00	0,00
U.2.04.06.02.008	Trasferimenti in conto capitale per cancellazione di crediti verso Università	0,00	0,00
U.2.04.06.02.009	Trasferimenti in conto capitale per cancellazione di crediti verso consorzi ed enti autonomi gestori di parchi e aree naturali protette	0,00	0,00
U.2.04.06.02.010	Trasferimenti in conto capitale per cancellazione di crediti verso Autorità Portuali	0,00	0,00
U.2.04.06.02.011	Trasferimenti in conto capitale per cancellazione di crediti verso Aziende sanitarie locali e Gestione sanitaria accentrata	0,00	0,00
U.2.04.06.02.012	Trasferimenti in conto capitale per cancellazione di crediti verso Aziende ospedaliere e Aziende ospedaliere universitarie integrate con il SSN	0,00	0,00
U.2.04.06.02.013	Trasferimenti in conto capitale per cancellazione di crediti verso Policlinici	0,00	0,00
U.2.04.06.02.014	Trasferimenti in conto capitale per cancellazione di crediti verso Istituti di ricovero e cura a carattere scientifico pubblici	0,00	0,00
U.2.04.06.02.015	Trasferimenti in conto capitale per cancellazione di crediti verso altre Amministrazioni Locali produttrici di servizi sanitari	0,00	0,00
U.2.04.06.02.016	Trasferimenti in conto capitale per cancellazione di crediti verso Agenzie regionali per le erogazioni in agricoltura	0,00	0,00
U.2.04.06.02.017	Trasferimenti in conto capitale per cancellazione di crediti verso altri enti e agenzie regionali e sub regionali	0,00	0,00
U.2.04.06.02.018	Trasferimenti in conto capitale per cancellazione di crediti verso Consorzi di enti locali	0,00	0,00
U.2.04.06.02.019	Trasferimenti in conto capitale per cancellazione di crediti verso Fondazioni e istituzioni liriche locali e a Teatri stabili di iniziativa pubblica	0,00	0,00
U.2.04.06.02.999	Trasferimenti in conto capitale per cancellazione di crediti verso altre Amministrazioni Locali non altrimenti classificate	0,00	0,00
U.2.04.06.03.000	Trasferimenti in conto capitale per cancellazione di crediti verso Enti di Previdenza	0,00	0,00
U.2.04.06.03.001	Trasferimenti in conto capitale per cancellazione di crediti verso INPS	0,00	0,00
U.2.04.06.03.002	Trasferimenti in conto capitale per cancellazione di crediti verso INAIL	0,00	0,00
U.2.04.06.03.003	Trasferimenti in conto capitale per cancellazione di crediti verso INPDAP	0,00	0,00
U.2.04.06.03.004	Trasferimenti in conto capitale per cancellazione di crediti verso ENPALS	0,00	0,00
U.2.04.06.03.999	Trasferimenti in conto capitale per cancellazione di crediti verso altri Enti di Previdenza	0,00	0,00
U.2.04.06.04.000	Trasferimenti in conto capitale per cancellazione di crediti verso organismi interni e/o unità locali della amministrazione	0,00	0,00

CODIFICA DEL PIANO DEI CONTI	DENOMINAZIONE VOCE del PIANO DEI CONTI	PREVISIONI dell'anno 2013	
		COMPETENZA	CASSA
U.2.04.06.04.001	Trasferimenti in conto capitale per cancellazione di crediti verso organismi interni e/o unità locali della amministrazione	0,00	0,00
U.2.04.07.00.000	Trasferimenti in conto capitale per cancellazione di crediti verso Famiglie	0,00	0,00
U.2.04.07.01.000	Trasferimenti in conto capitale per cancellazione di crediti verso Famiglie	0,00	0,00
U.2.04.08.00.000	Trasferimenti in conto capitale per cancellazione di crediti verso Imprese	0,00	0,00
U.2.04.08.01.000	Trasferimenti in conto capitale per cancellazione di crediti verso Società controllate	0,00	0,00
U.2.04.08.02.000	Trasferimenti in conto capitale per cancellazione di crediti verso Società partecipate	0,00	0,00
U.2.04.08.03.000	Trasferimenti in conto capitale per cancellazione di crediti verso altre Imprese	0,00	0,00
U.2.04.09.00.000	Trasferimenti in conto capitale per cancellazione di crediti verso Istituzioni Sociali Private	0,00	0,00
U.2.04.09.01.000	Trasferimenti in conto capitale per cancellazione di crediti verso Istituzioni Sociali Private	0,00	0,00
U.2.04.10.00.000	Trasferimenti in conto capitale per cancellazione di crediti verso Unione Europea e Resto del Mondo	0,00	0,00
U.2.04.10.01.000	Trasferimenti in conto capitale per cancellazione di crediti verso Unione Europea	0,00	0,00
U.2.04.10.02.000	Trasferimenti in conto capitale per cancellazione di crediti verso Resto del Mondo	0,00	0,00
U.2.04.16.00.000	Altri trasferimenti in conto capitale a amministrazioni pubbliche	0,00	0,00
U.2.04.16.01.000	Altri trasferimenti in conto capitale a Amministrazioni Centrali	0,00	0,00
U.2.04.16.01.001	Altri trasferimenti in conto capitale a Ministeri	0,00	0,00
U.2.04.16.01.003	Altri trasferimenti in conto capitale a Presidenza del Consiglio dei Ministri	0,00	0,00
U.2.04.16.01.004	Altri trasferimenti in conto capitale a Organi Costituzionali e di rilievo costituzionale	0,00	0,00
U.2.04.16.01.005	Altri trasferimenti in conto capitale a Agenzie Fiscali	0,00	0,00
U.2.04.16.01.006	Altri trasferimenti in conto capitale a enti di regolazione dell'attività economica	0,00	0,00
U.2.04.16.01.007	Altri trasferimenti in conto capitale a Gruppo Equitalia	0,00	0,00
U.2.04.16.01.008	Altri trasferimenti in conto capitale a Anas S.p.A.	0,00	0,00
U.2.04.16.01.009	Altri trasferimenti in conto capitale ad altri enti centrali produttori di servizi economici	0,00	0,00
U.2.04.16.01.010	Altri trasferimenti in conto capitale a autorità amministrative indipendenti	0,00	0,00
U.2.04.16.01.011	Altri trasferimenti in conto capitale a enti centrali a struttura associativa	0,00	0,00
U.2.04.16.01.012	Altri trasferimenti in conto capitale a enti centrali produttori di servizi assistenziali, ricreativi e culturali	0,00	0,00
U.2.04.16.01.013	Altri trasferimenti in conto capitale a enti e istituzioni centrali di ricerca e Istituti e stazioni sperimentali per la ricerca	0,00	0,00

Allegato n.7-d - Previsioni annuali secondo il piano dei conti

CODIFICA DEL PIANO DEI CONTI	DENOMINAZIONE VOCE del PIANO DEI CONTI	PREVISIONI dell'anno 2013	
		COMPETENZA	CASSA
U.2.04.16.01.999	Altri trasferimenti in conto capitale a altre Amministrazioni Centrali n.a.c.	0,00	0,00
U.2.04.16.02.000	Altri trasferimenti in conto capitale a Amministrazioni Locali	0,00	0,00
U.2.04.16.02.001	Altri trasferimenti in conto capitale a Regioni e province autonome	0,00	0,00
U.2.04.16.02.002	Altri trasferimenti in conto capitale a Province	0,00	0,00
U.2.04.16.02.003	Altri trasferimenti in conto capitale a Comuni	0,00	0,00
U.2.04.16.02.004	Altri trasferimenti in conto capitale a Città metropolitane e Roma capitale	0,00	0,00
U.2.04.16.02.005	Altri trasferimenti in conto capitale a Unioni di Comuni	0,00	0,00
U.2.04.16.02.006	Altri trasferimenti in conto capitale a Comunità Montane	0,00	0,00
U.2.04.16.02.007	Altri trasferimenti in conto capitale a Camere di Commercio	0,00	0,00
U.2.04.16.02.008	Altri trasferimenti in conto capitale a Università	0,00	0,00
U.2.04.16.02.009	Altri trasferimenti in conto capitale a consorzi ed enti autonomi gestori di parchi e aree naturali protette	0,00	0,00
U.2.04.16.02.010	Altri trasferimenti in conto capitale a Autorità Portuali	0,00	0,00
U.2.04.16.02.011	Altri trasferimenti in conto capitale a Aziende sanitarie locali e Gestione sanitaria accentrata	0,00	0,00
U.2.04.16.02.012	Altri trasferimenti in conto capitale a Aziende ospedaliere e Aziende ospedaliere universitarie integrate con il SSN	0,00	0,00
U.2.04.16.02.013	Altri trasferimenti in conto capitale a Policlinici	0,00	0,00
U.2.04.16.02.014	Altri trasferimenti in conto capitale a Istituti di ricovero e cura a carattere scientifico pubblici	0,00	0,00
U.2.04.16.02.015	Altri trasferimenti in conto capitale a altre Amministrazioni Locali produttrici di servizi sanitari	0,00	0,00
U.2.04.16.02.016	Altri trasferimenti in conto capitale a Agenzie regionali per le erogazioni in agricoltura	0,00	0,00
U.2.04.16.02.017	Altri trasferimenti in conto capitale a altri enti e agenzie regionali e sub regionali	0,00	0,00
U.2.04.16.02.018	Altri trasferimenti in conto capitale a Consorzi di enti locali	0,00	0,00
U.2.04.16.02.019	Altri trasferimenti in conto capitale a Fondazioni e istituzioni liriche locali e a Teatri stabili di iniziativa pubblica	0,00	0,00
U.2.04.16.02.020	Altri trasferimenti in conto capitale a Aziende sanitarie locali e Gestione sanitaria accentrata a titolo di ripiano perdite pregresse del SSR	0,00	0,00
U.2.04.16.02.021	Altri trasferimenti in conto capitale a Aziende ospedaliere e Aziende ospedaliere universitarie integrate con il SSN a titolo di ripiano perdite pregresse del SSR	0,00	0,00
U.2.04.16.02.022	Altri trasferimenti in conto capitale a Istituti di ricovero e cura a carattere scientifico pubblici a titolo di ripiano perdite pregresse del SSR	0,00	0,00
U.2.04.16.02.999	Altri trasferimenti in conto capitale a altre Amministrazioni Locali non altrimenti classificate	0,00	0,00

CODIFICA DEL PIANO DEI CONTI	DENOMINAZIONE VOCE del PIANO DEI CONTI	PREVISIONI dell'anno 2013	
		COMPETENZA	CASSA
U.2.04.16.03.000	Altri trasferimenti in conto capitale a Enti di Previdenza	0,00	0,00
U.2.04.16.03.001	Altri trasferimenti in conto capitale a INPS	0,00	0,00
U.2.04.16.03.002	Altri trasferimenti in conto capitale a INAIL	0,00	0,00
U.2.04.16.03.003	Altri trasferimenti in conto capitale a INPDAP	0,00	0,00
U.2.04.16.03.004	Altri trasferimenti in conto capitale a ENPALS	0,00	0,00
U.2.04.16.03.999	Altri trasferimenti in conto capitale a altri Enti di Previdenza	0,00	0,00
U.2.04.16.99.000	Altri trasferimenti in conto capitale a organismi interni e/o unità locali della amministrazione	0,00	0,00
U.2.04.16.99.001	Altri trasferimenti in conto capitale a organismi interni e/o unità locali della amministrazione	0,00	0,00
U.2.04.17.00.000	Altri trasferimenti in conto capitale a Famiglie	0,00	0,00
U.2.04.17.01.000	Altri trasferimenti in conto capitale a Famiglie	0,00	0,00
U.2.04.18.00.000	Altri trasferimenti in conto capitale a Imprese	0,00	0,00
U.2.04.18.01.000	Altri trasferimenti in conto capitale a Società controllate	0,00	0,00
U.2.04.18.02.000	Altri trasferimenti in conto capitale a Società partecipate	0,00	0,00
U.2.04.18.03.000	Altri trasferimenti in conto capitale a altre Imprese	0,00	0,00
U.2.04.19.00.000	Altri trasferimenti in conto capitale a Istituzioni Sociali Private	0,00	0,00
U.2.04.19.01.000	Altri trasferimenti in conto capitale a Istituzioni Sociali Private	0,00	0,00
U.2.04.20.00.000	Altri trasferimenti in conto capitale all'Unione Europea e al Resto del Mondo	0,00	0,00
U.2.04.20.01.000	Altri trasferimenti in conto capitale all'Unione Europea	0,00	0,00
U.2.04.20.02.000	Altri trasferimenti in conto capitale al Resto del Mondo	0,00	0,00
U.2.05.00.00.000	Altre spese in conto capitale	0,00	0,00
U.2.05.01.00.000	Fondi di riserva e altri accantonamenti in c/capitale	0,00	0,00
U.2.05.01.99.000	Altri accantonamenti in c/capitale	0,00	0,00
U.2.05.02.00.000	Fondi pluriennali vincolati c/capitale	0,00	0,00
U.2.05.02.01.000	Fondi pluriennali vincolati c/capitale	0,00	0,00
U.2.05.99.00.000	Altre spese in conto capitale n.a.c.	0,00	0,00
U.2.05.99.99.000	Altre spese in conto capitale n.a.c.	0,00	0,00
U.3.00.00.00.000	Spese per incremento attività finanziarie	1.246.167,40	50.000,00

CODIFICA DEL PIANO DEI CONTI	DENOMINAZIONE VOCE del PIANO DEI CONTI	PREVISIONI dell'anno 2013	
		COMPETENZA	CASSA
U.3.01.00.00.000	Acquisizioni di attività finanziarie	846.167,40	50.000,00
U.3.01.01.00.000	Acquisizioni di partecipazioni, azioni e conferimenti di capitale	846.167,40	50.000,00
U.3.01.01.01.000	Acquisizioni di partecipazioni, azioni e conferimenti di capitale in imprese incluse nelle Amministrazioni Centrali	0,00	0,00
U.3.01.01.01.001	Acquisizioni di partecipazioni, azioni e conferimenti di capitale in Società controllate incluse nelle Amministrazioni Centrali	0,00	0,00
U.3.01.01.01.002	Acquisizioni di partecipazioni, azioni e conferimenti di capitale in Società partecipate incluse nelle Amministrazioni Centrali	0,00	0,00
U.3.01.01.01.003	Acquisizioni di partecipazioni, azioni e conferimenti di capitale in altre imprese incluse nelle Amministrazioni Centrali	0,00	0,00
U.3.01.01.02.000	Acquisizioni di partecipazioni, azioni e conferimenti di capitale in imprese incluse nelle Amministrazioni Locali	0,00	0,00
U.3.01.01.02.001	Acquisizioni di partecipazioni, azioni e conferimenti di capitale in Società controllate incluse nelle Amministrazioni Locali	0,00	0,00
U.3.01.01.02.002	Acquisizioni di partecipazioni, azioni e conferimenti di capitale in Società partecipate incluse nelle Amministrazioni Locali	0,00	0,00
U.3.01.01.02.003	Acquisizioni di partecipazioni, azioni e conferimenti di capitale in altre imprese incluse nelle Amministrazioni Locali	0,00	0,00
U.3.01.01.03.000	Acquisizioni di partecipazioni, azioni e conferimenti di capitale in altre imprese	846.167,40	50.000,00
U.3.01.01.03.001	Acquisizioni di partecipazioni, azioni e conferimenti di capitale in Società controllate	0,00	0,00
U.3.01.01.03.002	Acquisizioni di partecipazioni, azioni e conferimenti di capitale in Società partecipate	846.167,40	50.000,00
U.3.01.01.03.003	Acquisizioni di partecipazioni, azioni e conferimenti di capitale in altre imprese	0,00	0,00
U.3.01.01.04.000	Acquisizioni di partecipazioni e conferimenti di capitale in Istituzioni sociali private - ISP	0,00	0,00
U.3.01.01.04.001	Acquisizioni di partecipazioni e conferimenti di capitale in ISP controllate	0,00	0,00
U.3.01.01.04.003	Acquisizioni di partecipazioni e conferimenti di capitale in altre ISP	0,00	0,00
U.3.01.02.00.000	Acquisizioni di quote di fondi comuni di investimento	0,00	0,00
U.3.01.02.01.000	Acquisizioni di quote di fondi immobiliari	0,00	0,00
U.3.01.02.02.000	Acquisizioni di quote di altri fondi comuni di investimento	0,00	0,00
U.3.01.03.00.000	Acquisizione di titoli obbligazionari a breve termine	0,00	0,00
U.3.01.03.01.000	Acquisizione di titoli obbligazionari a breve termine emessi da Amministrazioni Centrali	0,00	0,00
U.3.01.03.02.000	Acquisizione di titoli obbligazionari a breve termine emessi da Amministrazioni Locali	0,00	0,00
U.3.01.03.03.000	Acquisizione di titoli obbligazionari a breve termine emessi da imprese residenti	0,00	0,00

CODIFICA DEL PIANO DEI CONTI	DENOMINAZIONE VOCE del PIANO DEI CONTI	PREVISIONI dell'anno 2013	
		COMPETENZA	CASSA
U.3.01.03.04.000	Acquisizione di titoli obbligazionari a breve termine emessi da soggetti non residenti	0,00	0,00
U.3.01.04.00.000	Acquisizione di titoli obbligazionari a medio-lungo termine	0,00	0,00
U.3.01.04.01.000	Acquisizione di titoli obbligazionari a medio-lungo emessi da Amministrazioni Centrali	0,00	0,00
U.3.01.04.02.000	Acquisizione di titoli obbligazionari a medio-lungo emessi da Amministrazioni Locali	0,00	0,00
U.3.01.04.03.000	Acquisizione di titoli obbligazionari a medio-lungo emessi da imprese residenti	0,00	0,00
U.3.01.04.04.000	Acquisizione di titoli obbligazionari a medio-lungo emessi da soggetti non residenti	0,00	0,00
U.3.02.00.00.000	Concessione crediti	400.000,00	0,00
U.3.02.01.00.000	Concessione crediti a TASSO AGEVOLATO a Amministrazione Pubbliche	0,00	0,00
U.3.02.01.01.000	Concessione crediti a tasso agevolato a Amministrazioni Centrali	0,00	0,00
U.3.02.01.01.001	Concessione crediti a tasso agevolato a Ministeri	0,00	0,00
U.3.02.01.01.003	Concessione crediti a tasso agevolato a Presidenza del Consiglio dei Ministri	0,00	0,00
U.3.02.01.01.004	Concessione crediti a tasso agevolato a Organi Costituzionali e di rilievo costituzionale	0,00	0,00
U.3.02.01.01.005	Concessione crediti a tasso agevolato a Agenzie Fiscali	0,00	0,00
U.3.02.01.01.006	Concessione crediti a tasso agevolato a enti di regolazione dell'attività economica	0,00	0,00
U.3.02.01.01.007	Concessione crediti a tasso agevolato a Gruppo Equitalia	0,00	0,00
U.3.02.01.01.008	Concessione crediti a tasso agevolato a Anas S.p.A.	0,00	0,00
U.3.02.01.01.009	Concessione crediti a tasso agevolato ad altri enti centrali produttori di servizi economici	0,00	0,00
U.3.02.01.01.010	Concessione crediti a tasso agevolato a autorità amministrative indipendenti	0,00	0,00
U.3.02.01.01.011	Concessione crediti a tasso agevolato a enti centrali a struttura associativa	0,00	0,00
U.3.02.01.01.012	Concessione crediti a tasso agevolato a enti centrali produttori di servizi assistenziali, ricreativi e culturali	0,00	0,00
U.3.02.01.01.013	Concessione crediti a tasso agevolato a enti e istituzioni centrali di ricerca e Istituti e stazioni sperimentali per la ricerca	0,00	0,00
U.3.02.01.01.999	Concessione crediti a tasso agevolato a altre Amministrazioni Centrali non altrimenti classificate	0,00	0,00
U.3.02.01.02.000	Concessione crediti a tasso agevolato a Amministrazioni Locali	0,00	0,00
U.3.02.01.02.001	Concessione crediti a tasso agevolato a Regioni e province autonome	0,00	0,00
U.3.02.01.02.002	Concessione crediti a tasso agevolato a Province	0,00	0,00
U.3.02.01.02.003	Concessione crediti a tasso agevolato a Comuni	0,00	0,00

Allegato n.7-d - Previsioni annuali secondo il piano dei conti

CODIFICA DEL PIANO DEI CONTI	DENOMINAZIONE VOCE del PIANO DEI CONTI	PREVISIONI dell'anno 2013	
		COMPETENZA	CASSA
U.3.02.01.02.004	Concessione crediti a tasso agevolato a Città metropolitane e Roma capitale	0,00	0,00
U.3.02.01.02.005	Concessione crediti a tasso agevolato a Unioni di Comuni	0,00	0,00
U.3.02.01.02.006	Concessione crediti a tasso agevolato a Comunità Montane	0,00	0,00
U.3.02.01.02.007	Concessione crediti a tasso agevolato a Camere di Commercio	0,00	0,00
U.3.02.01.02.008	Concessione crediti a tasso agevolato a Università	0,00	0,00
U.3.02.01.02.009	Concessione crediti a tasso agevolato a consorzi ed enti autonomi gestori di parchi e aree naturali protette	0,00	0,00
U.3.02.01.02.010	Concessione crediti a tasso agevolato a Autorità Portuali	0,00	0,00
U.3.02.01.02.011	Concessione crediti a tasso agevolato a Aziende sanitarie locali e Gestione Sanitaria Accentrata	0,00	0,00
U.3.02.01.02.012	Concessione crediti a tasso agevolato a Aziende ospedaliere e Aziende ospedaliere universitarie integrate con il SSN	0,00	0,00
U.3.02.01.02.013	Concessione crediti a tasso agevolato a Policlinici	0,00	0,00
U.3.02.01.02.014	Concessione crediti a tasso agevolato a Istituti di ricovero e cura a carattere scientifico pubblici	0,00	0,00
U.3.02.01.02.015	Concessione crediti a tasso agevolato a altre Amministrazioni Locali produttrici di servizi sanitari	0,00	0,00
U.3.02.01.02.016	Concessione crediti a tasso agevolato a Agenzie regionali per le erogazioni in agricoltura	0,00	0,00
U.3.02.01.02.017	Concessione crediti a tasso agevolato a altri enti e agenzie regionali e sub regionali	0,00	0,00
U.3.02.01.02.018	Concessione crediti a tasso agevolato a Consorzi di enti locali	0,00	0,00
U.3.02.01.02.019	Concessione crediti a tasso agevolato a Fondazioni e istituzioni liriche locali e a Teatri stabili di iniziativa pubblica	0,00	0,00
U.3.02.01.02.999	Concessione crediti a tasso agevolato a altre Amministrazioni Locali non altrimenti classificate	0,00	0,00
U.3.02.01.03.000	Concessione crediti a tasso agevolato a Enti di Previdenza	0,00	0,00
U.3.02.01.03.001	Concessione crediti a tasso agevolato a INPS	0,00	0,00
U.3.02.01.03.002	Concessione crediti a tasso agevolato a INAIL	0,00	0,00
U.3.02.01.03.003	Concessione crediti a tasso agevolato a INPDAP	0,00	0,00
U.3.02.01.03.004	Concessione crediti a tasso agevolato a ENPALS	0,00	0,00
U.3.02.01.03.999	Concessione crediti a tasso agevolato a altri Enti di Previdenza	0,00	0,00
U.3.02.01.04.000	Concessione crediti a tasso agevolato a organismi interni e/o unità locali dell'amministrazione	0,00	0,00
U.3.02.01.04.001	Concessione crediti a tasso agevolato a organismi interni e/o unità locali dell'amministrazione	0,00	0,00
U.3.02.02.00.000	Concessione crediti a tasso agevolato a Famiglie	0,00	0,00

CODIFICA DEL PIANO DEI CONTI	DENOMINAZIONE VOCE del PIANO DEI CONTI	PREVISIONI dell'anno 2013	
		COMPETENZA	CASSA
U.3.02.02.01.000	Concessione crediti a tasso agevolato a Famiglie	0,00	0,00
U.3.02.03.00.000	Concessione crediti a tasso agevolato a Imprese	400.000,00	0,00
U.3.02.03.01.000	Concessione crediti a tasso agevolato a Società controllate	0,00	0,00
U.3.02.03.02.000	Concessione crediti a tasso agevolato a Società partecipate	0,00	0,00
U.3.02.03.03.000	Concessione crediti a tasso agevolato alla Cassa Depositi e Prestiti - SPA	0,00	0,00
U.3.02.03.04.000	Concessione crediti a tasso agevolato a altre Imprese	400.000,00	0,00
U.3.02.04.00.000	Concessione crediti a tasso agevolato a Istituzioni Sociali Private	0,00	0,00
U.3.02.04.01.000	Concessione crediti a tasso agevolato a Istituzioni Sociali Private	0,00	0,00
U.3.02.05.00.000	Concessione crediti a tasso agevolato all'Unione Europea e al Resto del Mondo	0,00	0,00
U.3.02.05.01.000	Concessione crediti a tasso agevolato all'Unione Europea	0,00	0,00
U.3.02.05.02.000	Concessione crediti a tasso agevolato al Resto del Mondo	0,00	0,00
U.3.02.06.00.000	Concessione crediti a tasso non agevolato a Amministrazione Pubbliche	0,00	0,00
U.3.02.06.01.000	Concessione crediti a tasso non agevolato a Amministrazioni Centrali	0,00	0,00
U.3.02.06.01.001	Concessione crediti a tasso non agevolato a Ministeri	0,00	0,00
U.3.02.06.01.003	Concessione crediti a tasso non agevolato a Presidenza del Consiglio dei Ministri	0,00	0,00
U.3.02.06.01.004	Concessione crediti a tasso non agevolato a Organi Costituzionali e di rilievo costituzionale	0,00	0,00
U.3.02.06.01.005	Concessione crediti a tasso non agevolato a Agenzie Fiscali	0,00	0,00
U.3.02.06.01.006	Concessione crediti a tasso non agevolato a enti di regolazione dell'attività economica	0,00	0,00
U.3.02.06.01.007	Concessione crediti a tasso non agevolato a Gruppo Equitalia	0,00	0,00
U.3.02.06.01.008	Concessione crediti a tasso non agevolato a Anas S.p.A.	0,00	0,00
U.3.02.06.01.009	Concessione crediti a tasso non agevolato ad altri enti centrali produttori di servizi economici	0,00	0,00
U.3.02.06.01.010	Concessione crediti a tasso non agevolato a autorità amministrative indipendenti	0,00	0,00
U.3.02.06.01.011	Concessione crediti a tasso non agevolato a enti centrali a struttura associativa	0,00	0,00
U.3.02.06.01.012	Concessione crediti a tasso non agevolato a enti centrali produttori di servizi assistenziali, ricreativi e culturali	0,00	0,00
U.3.02.06.01.013	Concessione crediti a tasso non agevolato a enti e istituzioni centrali di ricerca e Istituti e stazioni sperimentali per la ricerca	0,00	0,00
U.3.02.06.01.999	Concessione crediti a tasso non agevolato a altre Amministrazioni Centrali non altrimenti classificate	0,00	0,00

Allegato n.7-d - Previsioni annuali secondo il piano dei conti

CODIFICA DEL PIANO DEI CONTI	DENOMINAZIONE VOCE del PIANO DEI CONTI	PREVISIONI dell'anno 2013	
		COMPETENZA	CASSA
U.3.02.06.02.000	Concessione crediti a tasso non agevolato a Amministrazioni Locali	0,00	0,00
U.3.02.06.02.001	Concessione crediti a tasso non agevolato a Regioni e province autonome	0,00	0,00
U.3.02.06.02.002	Concessione crediti a tasso non agevolato a Province	0,00	0,00
U.3.02.06.02.003	Concessione crediti a tasso non agevolato a Comuni	0,00	0,00
U.3.02.06.02.004	Concessione crediti a tasso non agevolato a Città metropolitane e Roma capitale	0,00	0,00
U.3.02.06.02.005	Concessione crediti a tasso non agevolato a Unioni di Comuni	0,00	0,00
U.3.02.06.02.006	Concessione crediti a tasso non agevolato a Comunità Montane	0,00	0,00
U.3.02.06.02.007	Concessione crediti a tasso non agevolato a Camere di Commercio	0,00	0,00
U.3.02.06.02.008	Concessione crediti a tasso non agevolato a Università	0,00	0,00
U.3.02.06.02.009	Concessione crediti a tasso non agevolato a consorzi ed enti autonomi gestori di parchi e aree naturali protette	0,00	0,00
U.3.02.06.02.010	Concessione crediti a tasso non agevolato a Autorità Portuali	0,00	0,00
U.3.02.06.02.011	Concessione crediti a tasso non agevolato a Aziende sanitarie locali e Gestione Sanitaria Accentrata	0,00	0,00
U.3.02.06.02.012	Concessione crediti a tasso non agevolato a Aziende ospedaliere e Aziende ospedaliere universitarie integrate con il SSN	0,00	0,00
U.3.02.06.02.013	Concessione crediti a tasso non agevolato a Policlinici	0,00	0,00
U.3.02.06.02.014	Concessione crediti a tasso non agevolato a Istituti di ricovero e cura a carattere scientifico pubblici	0,00	0,00
U.3.02.06.02.015	Concessione crediti a tasso non agevolato a altre Amministrazioni Locali produttrici di servizi sanitari	0,00	0,00
U.3.02.06.02.016	Concessione crediti a tasso non agevolato a Agenzie regionali per le erogazioni in agricoltura	0,00	0,00
U.3.02.06.02.017	Concessione crediti a tasso non agevolato a altri enti e agenzie regionali e sub regionali	0,00	0,00
U.3.02.06.02.018	Concessione crediti a tasso non agevolato a Consorzi di enti locali	0,00	0,00
U.3.02.06.02.019	Concessione crediti a tasso non agevolato a Fondazioni e istituzioni liriche locali e a Teatri stabili di iniziativa pubblica	0,00	0,00
U.3.02.06.02.999	Concessione crediti a tasso non agevolato a altre Amministrazioni Locali non altrimenti classificate	0,00	0,00
U.3.02.06.03.000	Concessione crediti a tasso non agevolato a Enti di Previdenza	0,00	0,00
U.3.02.06.03.001	Concessione crediti a tasso non agevolato a INPS	0,00	0,00
U.3.02.06.03.002	Concessione crediti a tasso non agevolato a INAIL	0,00	0,00
U.3.02.06.03.003	Concessione crediti a tasso non agevolato a INPDAP	0,00	0,00
U.3.02.06.03.004	Concessione crediti a tasso non agevolato a ENPALS	0,00	0,00

CODIFICA DEL PIANO DEI CONTI	DENOMINAZIONE VOCE del PIANO DEI CONTI	PREVISIONI dell'anno 2013	
		COMPETENZA	CASSA
U.3.02.06.03.999	Concessione crediti a tasso non agevolato a altri Enti di Previdenza	0,00	0,00
U.3.02.06.04.000	Concessione crediti a tasso non agevolato a organismi interni e/o unità locali dell'amministrazione	0,00	0,00
U.3.02.06.04.001	Concessione crediti a tasso non agevolato a organismi interni e/o unità locali dell'amministrazione	0,00	0,00
U.3.02.07.00.000	Concessione crediti a tasso non agevolato a Famiglie	0,00	0,00
U.3.02.07.01.000	Concessione crediti a tasso non agevolato a Famiglie	0,00	0,00
U.3.02.08.00.000	Concessione crediti a tasso non agevolato a Imprese	0,00	0,00
U.3.02.08.01.000	Concessione crediti a tasso non agevolato a Società controllate	0,00	0,00
U.3.02.08.02.000	Concessione crediti a tasso non agevolato a Società partecipate	0,00	0,00
U.3.02.08.03.000	Concessione crediti a tasso non agevolato alla Cassa Depositi e Prestiti - SPA	0,00	0,00
U.3.02.08.04.000	Concessione crediti a tasso non agevolato a altre Imprese	0,00	0,00
U.3.02.09.00.000	Concessione crediti a tasso non agevolato a Istituzioni Sociali Private	0,00	0,00
U.3.02.09.01.000	Concessione crediti a tasso non agevolato a Istituzioni Sociali Private	0,00	0,00
U.3.02.10.00.000	Concessione crediti a tasso non agevolato all'Unione Europea e al Resto del Mondo	0,00	0,00
U.3.02.10.01.000	Concessione crediti a tasso non agevolato all'Unione Europea	0,00	0,00
U.3.02.10.02.000	Concessione crediti a tasso non agevolato al Resto del Mondo	0,00	0,00
U.3.02.11.00.000	Concessione crediti a seguito di escussione di garanzie in favore di Amministrazione Pubbliche	0,00	0,00
U.3.02.11.01.000	Concessione crediti a seguito di escussione di garanzie in favore di Amministrazioni Centrali	0,00	0,00
U.3.02.11.01.001	Concessione crediti a seguito di escussione di garanzie in favore di Ministeri	0,00	0,00
U.3.02.11.01.003	Concessione crediti a seguito di escussione di garanzie in favore di Presidenza del Consiglio dei Ministri	0,00	0,00
U.3.02.11.01.004	Concessione crediti a seguito di escussione di garanzie in favore di Organi Costituzionali e di rilievo costituzionale	0,00	0,00
U.3.02.11.01.005	Concessione crediti a seguito di escussione di garanzie in favore di Agenzie Fiscali	0,00	0,00
U.3.02.11.01.006	Concessione crediti a seguito di escussione di garanzie in favore di enti di regolazione dell'attività economica	0,00	0,00
U.3.02.11.01.007	Concessione crediti a seguito di escussione di garanzie in favore di Gruppo Equitalia	0,00	0,00
U.3.02.11.01.008	Concessione crediti a seguito di escussione di garanzie in favore di Anas S.p.A.	0,00	0,00
U.3.02.11.01.009	Concessione crediti a seguito di escussione di garanzie in favore di altri enti centrali produttori di servizi economici	0,00	0,00
U.3.02.11.01.010	Concessione crediti a seguito di escussione di garanzie in favore di autorità amministrative indipendenti	0,00	0,00
U.3.02.11.01.011	Concessione crediti a seguito di escussione di garanzie in favore di enti centrali a struttura associativa	0,00	0,00

Allegato n.7-d - Previsioni annuali secondo il piano dei conti

CODIFICA DEL PIANO DEI CONTI	DENOMINAZIONE VOCE del PIANO DEI CONTI	PREVISIONI dell'anno 2013	
		COMPETENZA	CASSA
U.3.02.11.01.012	Concessione crediti a seguito di escussione di garanzie in favore di enti centrali produttori di servizi assistenziali, ricreativi e culturali	0,00	0,00
U.3.02.11.01.013	Concessione crediti a seguito di escussione di garanzie in favore di enti e istituzioni centrali di ricerca e Istituti e stazioni sperimentali per la ricerca	0,00	0,00
U.3.02.11.01.014	Concessione crediti a seguito di escussione di garanzie in favore di altre Amministrazioni Centrali non altrimenti classificate	0,00	0,00
U.3.02.11.02.000	Concessione crediti a seguito di escussione di garanzie in favore di Amministrazioni Locali	0,00	0,00
U.3.02.11.02.001	Concessione crediti a seguito di escussione di garanzie in favore di Regioni e province autonome	0,00	0,00
U.3.02.11.02.002	Concessione crediti a seguito di escussione di garanzie in favore di Province	0,00	0,00
U.3.02.11.02.003	Concessione crediti a seguito di escussione di garanzie in favore di Comuni	0,00	0,00
U.3.02.11.02.004	Concessione crediti a seguito di escussione di garanzie in favore di Città metropolitane e Roma capitale	0,00	0,00
U.3.02.11.02.005	Concessione crediti a seguito di escussione di garanzie in favore di Unioni di Comuni	0,00	0,00
U.3.02.11.02.006	Concessione crediti a seguito di escussione di garanzie in favore di Comunità Montane	0,00	0,00
U.3.02.11.02.007	Concessione crediti a seguito di escussione di garanzie in favore di Camere di Commercio	0,00	0,00
U.3.02.11.02.008	Concessione crediti a seguito di escussione di garanzie in favore di Università	0,00	0,00
U.3.02.11.02.009	Concessione crediti a seguito di escussione di garanzie in favore di consorzi ed enti autonomi gestori di parchi e aree naturali protette	0,00	0,00
U.3.02.11.02.010	Concessione crediti a seguito di escussione di garanzie in favore di Autorità Portuali	0,00	0,00
U.3.02.11.02.011	Concessione crediti a seguito di escussione di garanzie in favore di Aziende sanitarie locali e Gestione Sanitaria Accentrata	0,00	0,00
U.3.02.11.02.012	Concessione crediti a seguito di escussione di garanzie in favore di Aziende ospedaliere e Aziende ospedaliere universitarie integrate con il SSN	0,00	0,00
U.3.02.11.02.013	Concessione crediti a seguito di escussione di garanzie in favore di Policlinici	0,00	0,00
U.3.02.11.02.014	Concessione crediti a seguito di escussione di garanzie in favore di Istituti di ricovero e cura a carattere scientifico pubblici	0,00	0,00
U.3.02.11.02.015	Concessione crediti a seguito di escussione di garanzie in favore di altre Amministrazioni Locali produttrici di servizi sanitari	0,00	0,00
U.3.02.11.02.016	Concessione crediti a seguito di escussione di garanzie in favore di Agenzie regionali per le erogazioni in agricoltura	0,00	0,00
U.3.02.11.02.017	Concessione crediti a seguito di escussione di garanzie in favore di altri enti e agenzie regionali e sub regionali	0,00	0,00
U.3.02.11.02.018	Concessione crediti a seguito di escussione di garanzie in favore di Consorzi di enti locali	0,00	0,00

CODIFICA DEL PIANO DEI CONTI	DENOMINAZIONE VOCE del PIANO DEI CONTI	PREVISIONI dell'anno 2013	
		COMPETENZA	CASSA
U.3.02.11.02.019	Concessione crediti a seguito di escussione di garanzie in favore di Fondazioni e istituzioni liriche locali e a Teatri stabili di iniziativa pubblica	0,00	0,00
U.3.02.11.02.999	Concessione crediti a seguito di escussione di garanzie in favore di altre Amministrazioni Locali non altrimenti classificate	0,00	0,00
U.3.02.11.03.000	Concessione crediti a seguito di escussione di garanzie in favore di Enti di Previdenza	0,00	0,00
U.3.02.11.03.001	Concessione crediti a seguito di escussione di garanzie in favore di INPS	0,00	0,00
U.3.02.11.03.002	Concessione crediti a seguito di escussione di garanzie in favore di INAIL	0,00	0,00
U.3.02.11.03.003	Concessione crediti a seguito di escussione di garanzie in favore di INPDAP	0,00	0,00
U.3.02.11.03.004	Concessione crediti a seguito di escussione di garanzie in favore di ENPALS	0,00	0,00
U.3.02.11.03.999	Concessione crediti a seguito di escussione di garanzie in favore di altri Enti di Previdenza	0,00	0,00
U.3.02.12.00.000	Concessione crediti a seguito di escussione di garanzie in favore di Famiglie	0,00	0,00
U.3.02.12.01.000	Concessione crediti a seguito di escussione di garanzie in favore di Famiglie	0,00	0,00
U.3.02.13.00.000	Concessione crediti a seguito di escussione di garanzie in favore di Imprese	0,00	0,00
U.3.02.13.01.000	Concessione crediti a seguito di escussione di garanzie in favore di Società controllate	0,00	0,00
U.3.02.13.02.000	Concessione crediti a seguito di escussione di garanzie in favore di Società partecipate	0,00	0,00
U.3.02.13.03.000	Concessione crediti a seguito di escussione di garanzie in favore della Cassa Depositi e Prestiti - SPA	0,00	0,00
U.3.02.13.04.000	Concessione crediti a seguito di escussione di garanzie in favore di altre Imprese	0,00	0,00
U.3.02.14.00.000	Concessione crediti a seguito di escussione di garanzie in favore di Istituzioni Sociali Private	0,00	0,00
U.3.02.14.01.000	Concessione crediti a seguito di escussione di garanzie in favore di Istituzioni Sociali Private	0,00	0,00
U.3.02.15.00.000	Concessione crediti a seguito di escussione di garanzie in favore dell'Unione Europea e del Resto del Mondo	0,00	0,00
U.3.02.15.01.000	Concessione crediti a seguito di escussione di garanzie in favore dell'Unione Europea	0,00	0,00
U.3.02.15.02.000	Concessione crediti a seguito di escussione di garanzie in favore del Resto del Mondo	0,00	0,00
U.3.03.00.00.000	Altre spese per incremento di attività finanziarie	0,00	0,00
U.3.03.01.00.000	Incremento di altre attività finanziarie verso Amministrazione Pubbliche	0,00	0,00
U.3.03.01.01.000	Incremento di altre attività finanziarie verso Amministrazioni Centrali	0,00	0,00
U.3.03.01.01.001	Incremento di altre attività finanziarie verso Ministeri	0,00	0,00
U.3.03.01.01.003	Incremento di altre attività finanziarie verso Presidenza del Consiglio dei Ministri	0,00	0,00
U.3.03.01.01.004	Incremento di altre attività finanziarie verso Organi Costituzionali e di rilievo costituzionale	0,00	0,00

CODIFICA DEL PIANO DEI CONTI	DENOMINAZIONE VOCE del PIANO DEI CONTI	PREVISIONI dell'anno 2013	
		COMPETENZA	CASSA
U.3.03.01.01.005	Incremento di altre attività finanziarie verso Agenzie Fiscali	0,00	0,00
U.3.03.01.01.006	Incremento di altre attività finanziarie verso enti di regolazione dell'attività economica	0,00	0,00
U.3.03.01.01.007	Incremento di altre attività finanziarie verso Gruppo Equitalia	0,00	0,00
U.3.03.01.01.008	Incremento di altre attività finanziarie verso Anas S.p.A.	0,00	0,00
U.3.03.01.01.009	Incremento di altre attività finanziarie verso altri enti centrali produttori di servizi economici	0,00	0,00
U.3.03.01.01.010	Incremento di altre attività finanziarie verso autorità amministrative indipendenti	0,00	0,00
U.3.03.01.01.011	Incremento di altre attività finanziarie verso enti centrali a struttura associativa	0,00	0,00
U.3.03.01.01.012	Incremento di altre attività finanziarie verso enti centrali produttori di servizi assistenziali, ricreativi e culturali	0,00	0,00
U.3.03.01.01.013	Incremento di altre attività finanziarie verso enti e istituzioni centrali di ricerca e Istituti e stazioni sperimentali per la ricerca	0,00	0,00
U.3.03.01.01.999	Incremento di altre attività finanziarie verso altre Amministrazioni Centrali non altrimenti classificate	0,00	0,00
U.3.03.01.02.000	Incremento di altre attività finanziarie verso Amministrazioni Locali	0,00	0,00
U.3.03.01.02.001	Incremento di altre attività finanziarie verso Regioni e province autonome	0,00	0,00
U.3.03.01.02.002	Incremento di altre attività finanziarie verso Province	0,00	0,00
U.3.03.01.02.003	Incremento di altre attività finanziarie verso Comuni	0,00	0,00
U.3.03.01.02.004	Incremento di altre attività finanziarie verso Città metropolitane e Roma capitale	0,00	0,00
U.3.03.01.02.005	Incremento di altre attività finanziarie verso Unioni di Comuni	0,00	0,00
U.3.03.01.02.006	Incremento di altre attività finanziarie verso Comunità Montane	0,00	0,00
U.3.03.01.02.007	Incremento di altre attività finanziarie verso Camere di Commercio	0,00	0,00
U.3.03.01.02.008	Incremento di altre attività finanziarie verso Università	0,00	0,00
U.3.03.01.02.009	Incremento di altre attività finanziarie verso consorzi ed enti autonomi gestori di parchi e aree naturali protette	0,00	0,00
U.3.03.01.02.010	Incremento di altre attività finanziarie verso Autorità Portuali	0,00	0,00
U.3.03.01.02.011	Incremento di altre attività finanziarie verso Aziende sanitarie locali e Gestione Sanitaria accentrata	0,00	0,00
U.3.03.01.02.012	Incremento di altre attività finanziarie verso Aziende ospedaliere e Aziende ospedaliere universitarie integrate con il SSN	0,00	0,00
U.3.03.01.02.013	Incremento di altre attività finanziarie verso Policlinici	0,00	0,00
U.3.03.01.02.014	Incremento di altre attività finanziarie verso Istituti di ricovero e cura a carattere scientifico pubblici	0,00	0,00
U.3.03.01.02.015	Incremento di altre attività finanziarie verso altre Amministrazioni Locali produttrici di servizi sanitari	0,00	0,00

CODIFICA DEL PIANO DEI CONTI	DENOMINAZIONE VOCE del PIANO DEI CONTI	PREVISIONI dell'anno 2013	
		COMPETENZA	CASSA
U.3.03.01.02.016	Incremento di altre attività finanziarie verso Agenzie regionali per le erogazioni in agricoltura	0,00	0,00
U.3.03.01.02.017	Incremento di altre attività finanziarie verso altri enti e agenzie regionali e sub regionali	0,00	0,00
U.3.03.01.02.018	Incremento di altre attività finanziarie verso Consorzi di enti locali	0,00	0,00
U.3.03.01.02.019	Incremento di altre attività finanziarie verso Fondazioni e istituzioni liriche locali e a Teatri stabili di iniziativa pubblica	0,00	0,00
U.3.03.01.02.999	Incremento di altre attività finanziarie verso altre Amministrazioni Locali non altrimenti classificate	0,00	0,00
U.3.03.01.03.000	Incremento di altre attività finanziarie verso Enti di Previdenza	0,00	0,00
U.3.03.01.03.001	Incremento di altre attività finanziarie verso INPS	0,00	0,00
U.3.03.01.03.002	Incremento di altre attività finanziarie verso INAIL	0,00	0,00
U.3.03.01.03.003	Incremento di altre attività finanziarie verso INPDAP	0,00	0,00
U.3.03.01.03.004	Incremento di altre attività finanziarie verso ENPALS	0,00	0,00
U.3.03.01.03.999	Incremento di altre attività finanziarie verso altri Enti di Previdenza	0,00	0,00
U.3.03.02.00.000	Incremento di altre attività finanziarie verso Famiglie	0,00	0,00
U.3.03.02.01.000	Incremento di altre attività finanziarie verso Famiglie	0,00	0,00
U.3.03.03.00.000	Incremento di altre attività finanziarie verso Imprese	0,00	0,00
U.3.03.03.01.000	Incremento di altre attività finanziarie verso Società partecipate	0,00	0,00
U.3.03.03.02.000	Incremento di altre attività finanziarie verso Società controllate	0,00	0,00
U.3.03.03.03.000	Incremento di altre attività finanziarie verso la Cassa Depositi e Prestiti - SPA	0,00	0,00
U.3.03.03.04.000	Incremento di altre attività finanziarie verso altre Imprese	0,00	0,00
U.3.03.04.00.000	Incremento di altre attività finanziarie verso Istituzioni Sociali Private	0,00	0,00
U.3.03.04.01.000	Incremento di altre attività finanziarie verso Istituzioni Sociali Private	0,00	0,00
U.3.03.05.00.000	Incremento di altre attività finanziarie verso UE e Resto del Mondo	0,00	0,00
U.3.03.05.01.000	Incremento di altre attività finanziarie verso la UE	0,00	0,00
U.3.03.05.02.000	Incremento di altre attività finanziarie verso il Resto del Mondo	0,00	0,00
U.3.03.06.00.000	Versamenti ai conti di tesoreria statale (diversi dalla Tesoreria Unica)	0,00	0,00
U.3.03.06.01.000	Versamenti ai conti di tesoreria statale (diversi dalla Tesoreria Unica)	0,00	0,00
U.3.03.07.00.000	Versamenti a depositi bancari	0,00	0,00
U.3.03.07.01.000	Versamenti a depositi bancari	0,00	0,00

CODIFICA DEL PIANO DEI CONTI	DENOMINAZIONE VOCE del PIANO DEI CONTI	PREVISIONI dell'anno 2013	
		COMPETENZA	CASSA
U.4.00.00.00.000	Rimborso Prestiti	7.000.000,00	7.000.000,00
U.4.01.00.00.000	Rimborso di titoli obbligazionari	0,00	0,00
U.4.01.02.00.000	Rimborso di titoli obbligazionari a medio-lungo termine	0,00	0,00
U.4.01.02.01.000	Rimborso di titoli obbligazionari a medio-lungo termine in valuta domestica	0,00	0,00
U.4.01.02.01.001	Rimborso di titoli obbligazionari a medio-lungo termine a tasso fisso - valuta domestica	0,00	0,00
U.4.01.02.01.002	Rimborso di titoli obbligazionari a medio-lungo termine a tasso variabile - valuta domestica	0,00	0,00
U.4.01.02.02.000	Rimborso di titoli obbligazionari a medio-lungo termine in valuta estera	0,00	0,00
U.4.01.02.02.001	Rimborso di titoli obbligazionari a medio-lungo termine a tasso fisso - valuta estera	0,00	0,00
U.4.01.02.02.002	Rimborso di titoli obbligazionari a medio-lungo termine a tasso variabile - valuta estera	0,00	0,00
U.4.02.00.00.000	Rimborso prestiti a breve termine	0,00	0,00
U.4.02.01.00.000	Rimborso Finanziamenti a breve termine	0,00	0,00
U.4.02.01.01.000	Rimborso finanziamenti a breve termine a Amministrazioni Centrali	0,00	0,00
U.4.02.01.02.000	Rimborso finanziamenti a breve termine a Amministrazioni Locali	0,00	0,00
U.4.02.01.03.000	Rimborso finanziamenti a breve termine a Enti previdenziali	0,00	0,00
U.4.02.01.04.000	Rimborso finanziamenti a breve termine a Imprese	0,00	0,00
U.4.02.01.04.001	Rimborso finanziamenti a breve termine a Società partecipate	0,00	0,00
U.4.02.01.04.002	Rimborso finanziamenti a breve termine a Società controllate	0,00	0,00
U.4.02.01.04.999	Rimborso finanziamenti a breve termine a altre imprese	0,00	0,00
U.4.02.01.05.000	Rimborso finanziamenti a breve termine a altri soggetti	0,00	0,00
U.4.02.02.00.000	Chiusura Anticipazioni	0,00	0,00
U.4.02.02.01.000	Chiusura Anticipazioni a titolo oneroso	0,00	0,00
U.4.02.02.01.001	Chiusura Anticipazioni ricevute da Amministrazioni Centrali	0,00	0,00
U.4.02.02.01.002	Chiusura Anticipazioni ricevute da Amministrazioni Locali	0,00	0,00
U.4.02.02.01.003	Chiusura Anticipazioni ricevute da Enti di Previdenza	0,00	0,00
U.4.02.02.01.999	Chiusura Anticipazioni ricevute da altri soggetti	0,00	0,00
U.4.02.02.02.000	Chiusura Anticipazioni a titolo non oneroso	0,00	0,00
U.4.02.02.02.001	Chiusura Anticipazioni ricevute da Amministrazioni Centrali	0,00	0,00

CODIFICA DEL PIANO DEI CONTI	DENOMINAZIONE VOCE del PIANO DEI CONTI	PREVISIONI dell'anno 2013	
		COMPETENZA	CASSA
U.4.02.02.02.002	Chiusura Anticipazioni ricevute da Amministrazioni Locali	0,00	0,00
U.4.02.02.02.003	Chiusura Anticipazioni ricevute da Enti di Previdenza	0,00	0,00
U.4.02.02.02.999	Chiusura Anticipazioni ricevute da altri soggetti	0,00	0,00
U.4.03.00.00.000	Rimborso mutui e altri finanziamenti a medio lungo termine	7.000.000,00	7.000.000,00
U.4.03.01.00.000	Rimborso Mutui e altri finanziamenti a medio lungo termine	7.000.000,00	7.000.000,00
U.4.03.01.01.000	Rimborso Mutui e altri finanziamenti a medio lungo termine ad Amministrazioni Centrali	0,00	0,00
U.4.03.01.02.000	Rimborso Mutui e altri finanziamenti a medio lungo termine a Amministrazioni Locali	0,00	0,00
U.4.03.01.03.000	Rimborso Mutui e altri finanziamenti a medio lungo termine a Enti previdenziali	0,00	0,00
U.4.03.01.04.000	Rimborso Mutui e altri finanziamenti a medio lungo termine a Imprese	7.000.000,00	7.000.000,00
U.4.03.01.04.001	Rimborso Mutui e altri finanziamenti a medio lungo termine a Società partecipate	0,00	0,00
U.4.03.01.04.002	Rimborso Mutui e altri finanziamenti a medio lungo termine a Società controllate	0,00	0,00
U.4.03.01.04.003	Rimborso Mutui e altri finanziamenti a medio lungo termine a Cassa Depositi e Prestiti - SPA	7.000.000,00	7.000.000,00
U.4.03.01.04.004	Rimborso Mutui e altri finanziamenti a medio lungo termine a Cassa Depositi e Prestiti - Gestione Tesoro	0,00	0,00
U.4.03.01.04.999	Rimborso Mutui e altri finanziamenti a medio lungo termine ad altre imprese	0,00	0,00
U.4.03.01.05.000	Rimborso Mutui e altri finanziamenti a medio lungo termine ad altri soggetti con controparte residente	0,00	0,00
U.4.03.01.06.000	Rimborso Mutui e altri finanziamenti a medio lungo termine ad altri soggetti con controparte non residente	0,00	0,00
U.4.03.02.00.000	Rimborso prestiti da attualizzazione Contributi Pluriennali	0,00	0,00
U.4.03.02.01.000	Rimborso prestiti da attualizzazione Contributi Pluriennali	0,00	0,00
U.4.03.03.00.000	Rimborso prestiti sorti a seguito di escussione di garanzie in favore dell'amministrazione	0,00	0,00
U.4.03.03.01.000	Rimborso prestiti sorti a seguito di escussione di garanzie in favore dell'amministrazione da parte di Amministrazioni Centrali	0,00	0,00
U.4.03.03.02.000	Rimborso prestiti sorti a seguito di escussione di garanzie in favore dell'amministrazione da parte di Amministrazioni Locali	0,00	0,00
U.4.03.03.03.000	Rimborso prestiti sorti a seguito di escussione di garanzie in favore dell'amministrazione da parte di Enti previdenziali	0,00	0,00
U.4.03.03.04.000	Rimborso prestiti sorti a seguito di escussione di garanzie in favore dell'amministrazione da parte di Imprese	0,00	0,00
U.4.03.03.04.001	Rimborso prestiti sorti a seguito di escussione di garanzie in favore dell'amministrazione da parte di Società partecipate	0,00	0,00

CODIFICA DEL PIANO DEI CONTI	DENOMINAZIONE VOCE del PIANO DEI CONTI	PREVISIONI dell'anno 2013	
		COMPETENZA	CASSA
U.4.03.03.04.002	Rimborso prestiti sorti a seguito di escussione di garanzie in favore dell'amministrazione da parte di Società controllate	0,00	0,00
U.4.03.03.04.999	Rimborso prestiti sorti a seguito di escussione di garanzie in favore dell'amministrazione da parte di altre imprese	0,00	0,00
U.4.03.03.05.000	Rimborso prestiti sorti a seguito di escussione di garanzie in favore dell'amministrazione da parte di altri soggetti	0,00	0,00
U.4.04.00.00.000	Rimborso di altre forme di indebitamento	0,00	0,00
U.4.04.02.00.000	Rimborso Prestiti - Leasing finanziario	0,00	0,00
U.4.04.02.01.000	Rimborso Prestiti - Leasing finanziario	0,00	0,00
U.4.04.03.00.000	Rimborso Prestiti - Operazioni di cartolarizzazione	0,00	0,00
U.4.04.03.01.000	Rimborso Prestiti - Operazioni di cartolarizzazione	0,00	0,00
U.4.04.04.00.000	Rimborso prestiti - Derivati	0,00	0,00
U.4.04.04.01.000	Rimborso prestiti - Derivati	0,00	0,00
U.5.00.00.00.000	Chiusura Anticipazioni ricevute da istituto tesoriere/cassiere	5.000.000,00	0,00
U.7.00.00.00.000	Uscite per conto terzi e partite di giro	25.680.000,00	10.600.000,00
U.7.01.00.00.000	Uscite per partite di giro	17.620.000,00	9.100.000,00
U.7.01.01.00.000	Versamenti di altre ritenute	0,00	0,00
U.7.01.01.01.000	Versamento della ritenuta del 4% sui contributi pubblici	0,00	0,00
U.7.01.01.99.000	Versamento di altre ritenute n.a.c.	0,00	0,00
U.7.01.02.00.000	Versamenti di ritenute su Redditi da lavoro dipendente	12.220.000,00	7.700.000,00
U.7.01.02.01.000	Versamenti di ritenute erariali su Redditi da lavoro dipendente riscosse per conto terzi	6.100.000,00	5.200.000,00
U.7.01.02.02.000	Versamenti di ritenute previdenziali e assistenziali su Redditi da lavoro dipendente riscosse per conto terzi	4.755.000,00	2.500.000,00
U.7.01.02.03.000	Altri versamenti di ritenute al personale dipendente per conto di terzi	1.365.000,00	0,00
U.7.01.03.00.000	Versamenti di ritenute su Redditi da lavoro autonomo	0,00	0,00
U.7.01.03.01.000	Versamenti di ritenute erariali su Redditi da lavoro autonomo per conto terzi	0,00	0,00
U.7.01.03.02.000	Versamenti di ritenute previdenziali e assistenziali su Redditi da lavoro autonomo per conto terzi	0,00	0,00
U.7.01.03.03.000	Altri versamenti ritenute al personale con contratto di lavoro autonomo per conto di terzi	0,00	0,00
U.7.01.99.00.000	Altre uscite per partite di giro	5.400.000,00	1.400.000,00
U.7.01.99.01.000	Spese non andate a buon fine	0,00	0,00

CODIFICA DEL PIANO DEI CONTI	DENOMINAZIONE VOCE del PIANO DEI CONTI	PREVISIONI dell'anno 2013	
		COMPETENZA	CASSA
U.7.01.99.03.000	Costituzione fondi economali e carte aziendali	400.000,00	400.000,00
U.7.01.99.99.000	Altre uscite per partite di giro n.a.c.	5.000.000,00	1.000.000,00
U.7.02.00.00.000	Uscite per conto terzi	8.060.000,00	1.500.000,00
U.7.02.01.00.000	Acquisto di beni e servizi per conto terzi	950.000,00	600.000,00
U.7.02.01.01.000	Acquisto di beni per conto di terzi	0,00	0,00
U.7.02.01.02.000	Acquisto di servizi per conto di terzi	950.000,00	600.000,00
U.7.02.02.00.000	Trasferimenti per conto terzi a Amministrazioni pubbliche	10.000,00	0,00
U.7.02.02.01.000	Trasferimenti per conto terzi a Amministrazioni Centrali	0,00	0,00
U.7.02.02.01.001	Trasferimenti per conto terzi a Ministeri	0,00	0,00
U.7.02.02.01.003	Trasferimenti per conto terzi a Presidenza del Consiglio dei Ministri	0,00	0,00
U.7.02.02.01.004	Trasferimenti per conto terzi a Organi Costituzionali e di rilievo costituzionale	0,00	0,00
U.7.02.02.01.005	Trasferimenti per conto terzi a Agenzie Fiscali	0,00	0,00
U.7.02.02.01.006	Trasferimenti per conto terzi a enti di regolazione dell'attività economica	0,00	0,00
U.7.02.02.01.007	Trasferimenti per conto terzi a Gruppo Equitalia	0,00	0,00
U.7.02.02.01.008	Trasferimenti per conto terzi a Anas S.p.A.	0,00	0,00
U.7.02.02.01.009	Trasferimenti per conto terzi ad altri enti centrali produttori di servizi economici	0,00	0,00
U.7.02.02.01.010	Trasferimenti per conto terzi a autorità amministrative indipendenti	0,00	0,00
U.7.02.02.01.011	Trasferimenti per conto terzi a enti centrali a struttura associativa	0,00	0,00
U.7.02.02.01.012	Trasferimenti per conto terzi a enti centrali produttori di servizi assistenziali, ricreativi e culturali	0,00	0,00
U.7.02.02.01.013	Trasferimenti per conto terzi a enti e istituzioni centrali di ricerca e Istituti e stazioni sperimentali per la ricerca	0,00	0,00
U.7.02.02.01.999	Trasferimenti per conto terzi a altre Amministrazioni Centrali non altrimenti classificate	0,00	0,00
U.7.02.02.02.000	Trasferimenti per conto terzi a Amministrazioni Locali	10.000,00	0,00
U.7.02.02.02.001	Trasferimenti per conto terzi a Regioni e province autonome	0,00	0,00
U.7.02.02.02.002	Trasferimenti per conto terzi a Province	0,00	0,00
U.7.02.02.02.003	Trasferimenti per conto terzi a Comuni	10.000,00	0,00
U.7.02.02.02.004	Trasferimenti per conto terzi a Città metropolitane e Roma capitale	0,00	0,00
U.7.02.02.02.005	Trasferimenti per conto terzi a Unioni di Comuni	0,00	0,00

Allegato n.7-d - Previsioni annuali secondo il piano dei conti

CODIFICA DEL PIANO DEI CONTI	DENOMINAZIONE VOCE del PIANO DEI CONTI	PREVISIONI dell'anno 2013	
		COMPETENZA	CASSA
U.7.02.02.02.006	Trasferimenti per conto terzi a Comunità Montane	0,00	0,00
U.7.02.02.02.007	Trasferimenti per conto terzi a Camere di Commercio	0,00	0,00
U.7.02.02.02.008	Trasferimenti per conto terzi a Università	0,00	0,00
U.7.02.02.02.009	Trasferimenti per conto terzi a Parchi Nazionali	0,00	0,00
U.7.02.02.02.010	Trasferimenti per conto terzi a Autorità Portuali	0,00	0,00
U.7.02.02.02.011	Trasferimenti per conto terzi a Aziende sanitarie locali e a Gestione sanitaria accentrata	0,00	0,00
U.7.02.02.02.012	Trasferimenti per conto terzi a Aziende ospedaliere e Aziende ospedaliere universitarie integrate con il SSN	0,00	0,00
U.7.02.02.02.013	Trasferimenti per conto terzi a Policlinici universitari	0,00	0,00
U.7.02.02.02.014	Trasferimenti per conto terzi a Istituti di ricovero e cura a carattere scientifico pubblici	0,00	0,00
U.7.02.02.02.015	Trasferimenti per conto terzi a Amministrazioni Locali produttrici di servizi sanitari	0,00	0,00
U.7.02.02.02.016	Trasferimenti per conto terzi a Agenzie regionali per le erogazioni in agricoltura	0,00	0,00
U.7.02.02.02.017	Trasferimenti per conto terzi a altri enti e agenzie regionali e sub regionali	0,00	0,00
U.7.02.02.02.018	Trasferimenti per conto terzi a Consorzi di enti locali	0,00	0,00
U.7.02.02.02.019	Trasferimenti per conto terzi a Fondazioni e istituzioni liriche locali	0,00	0,00
U.7.02.02.02.999	Trasferimenti per conto terzi a altre Amministrazioni Locali non altrimenti classificate	0,00	0,00
U.7.02.02.03.000	Trasferimenti per conto terzi a Enti di Previdenza	0,00	0,00
U.7.02.02.03.001	Trasferimenti per conto terzi a INPS	0,00	0,00
U.7.02.02.03.002	Trasferimenti per conto terzi a INAIL	0,00	0,00
U.7.02.02.03.003	Trasferimenti per conto terzi a INPDAP	0,00	0,00
U.7.02.02.03.004	Trasferimenti per conto terzi a ENPALS	0,00	0,00
U.7.02.02.03.999	Trasferimenti per conto terzi a altri Enti di Previdenza	0,00	0,00
U.7.02.03.00.000	Trasferimenti per conto terzi a Altri settori	450.000,00	0,00
U.7.02.03.01.000	Trasferimenti per conto terzi a Famiglie	0,00	0,00
U.7.02.03.02.000	Trasferimenti per conto terzi a Imprese	450.000,00	0,00
U.7.02.03.03.000	Trasferimenti per conto terzi a Istituzioni Sociali Private	0,00	0,00
U.7.02.03.04.000	Trasferimenti per conto terzi all'Unione Europea e al Resto del Mondo	0,00	0,00
U.7.02.04.00.000	Depositi di/presso terzi	1.500.000,00	900.000,00

CODIFICA DEL PIANO DEI CONTI	DENOMINAZIONE VOCE del PIANO DEI CONTI	PREVISIONI dell'anno 2013	
		COMPETENZA	CASSA
0.7.02.04.01.000	Restituzione di depositi cauzionali o contrattuali di terzi	1.300.000,00	900.000,00
0.7.02.04.02.000	Costituzione di depositi cauzionali o contrattuali presso terzi	200.000,00	0,00
0.7.02.05.00.000	Versamenti di imposte e tributi riscosse per conto terzi	0,00	0,00
0.7.02.05.01.000	Versamenti di imposte dirette riscosse per conto di terzi	0,00	0,00
0.7.02.05.02.000	Versamenti di imposte indirette riscosse per conto di terzi	0,00	0,00
0.7.02.05.03.000	Versamenti di imposte in conto capitale riscosse per conto di terzi	0,00	0,00
0.7.02.99.00.000	Altre uscite per conto terzi	5.150.000,00	0,00
0.7.02.99.99.000	Altre uscite per conto terzi n.a.c.	5.150.000,00	0,00

VICENZA, 2.4.2013

IL SINDACO
Achille Variati



IL RAGIONIERE CAPO
(Belesia Dott. Mauro)



IL SEGRETARIO GENERALI

