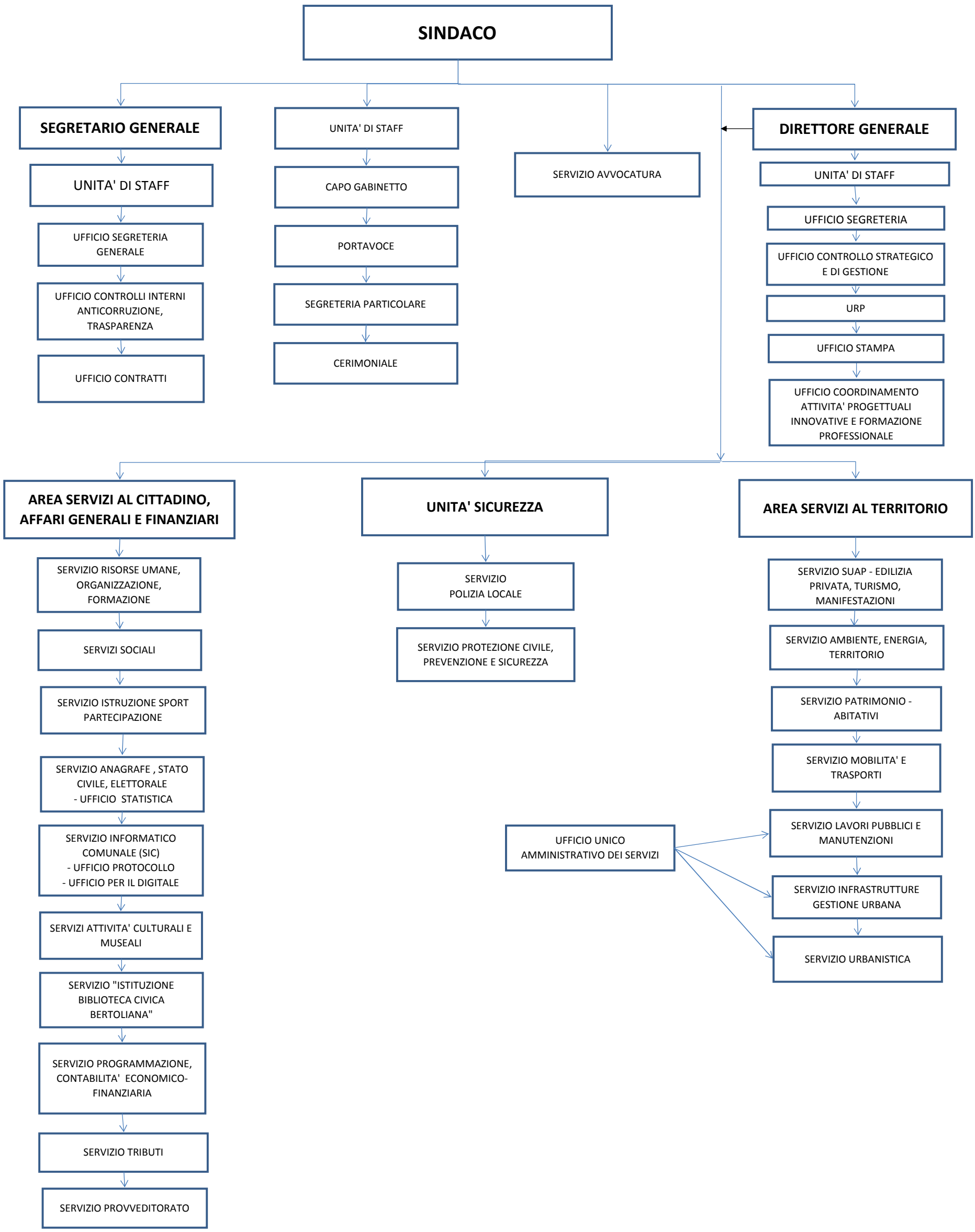
SINDACO
SEGRETARIO GENERALE
UNITA' DI STAFF
UFFICIO SEGRETERIA GENERALE
UFFICIO CONTROLLI INTERNI ANTICORRUZIONE, TRASPARENZA
UFFICIO CONTRATTI
UNITA' DI STAFF
CAPO GABINETTO
PORTAVOCE
SEGRETERIA PARTICOLARE
CERIMONIALE
SERVIZIO AVVOCATURA
DIRETTORE GENERALE
UNITA' DI STAFF
UFFICIO SEGRETERIA
UFFICIO CONTROLLO STRATEGICO E DI GESTIONE
URP
UFFICIO STAMPA
UFFICIO COORDINAMENTO ATTIVITA' PROGETTUALI INNOVATIVE E FORMAZIONE PROFESSIONALE
AREA SERVIZI AL CITTADINO, AFFARI GENERALI E FINANZIARI
SERVIZIO RISORSE UMANE, ORGANIZZAZIONE, FORMAZIONE
SERVIZI SOCIALI
SERVIZIO ISTRUZIONE SPORT PARTECIPAZIONE
SERVIZIO ANAGRAFE , STATO CIVILE, ELETTORALE - UFFICIO STATISTICA
SERVIZIO INFORMATICO COMUNALE (SIC) - UFFICIO PROTOCOLLO - UFFICIO PER IL DIGITALE
SERVIZI ATTIVITA' CULTURALI E MUSEALI
SERVIZIO "ISTITUZIONE BIBLIOTECA CIVICA BERTOLIANA"
SERVIZIO PROGRAMMAZIONE, CONTABILITA' ECONOMICO-FINANZIARIA
SERVIZIO TRIBUTI
SERVIZIO PROVVEDITORATO
UNITA' SICUREZZA
SERVIZIO POLIZIA LOCALE
SERVIZIO PROTEZIONE CIVILE, PREVENZIONE E SICUREZZA
AREA SERVIZI AL TERRITORIO
SERVIZIO SUAP - EDILIZIA PRIVATA, TURISMO, MANIFESTAZIONI
SERVIZIO AMBIENTE, ENERGIA, TERRITORIO
SERVIZIO PATRIMONIO - ABITATIVI
SERVIZIO MOBILITA' E TRASPORTI
SERVIZIO LAVORI PUBBLICI E MANUTENZIONI
SERVIZIO INFRASTRUTTURE GESTIONE URBANA
SERVIZIO URBANISTICA
UFFICIO UNICO AMMINISTRATIVO DEI SERVIZI