



Comune di Vicenza

BILANCIO DI PREVISIONE

per l'esercizio finanziario

2007

(approvato con deliberazione consiliare n. 16/16819 del 22 marzo 2007)

ENTRATA

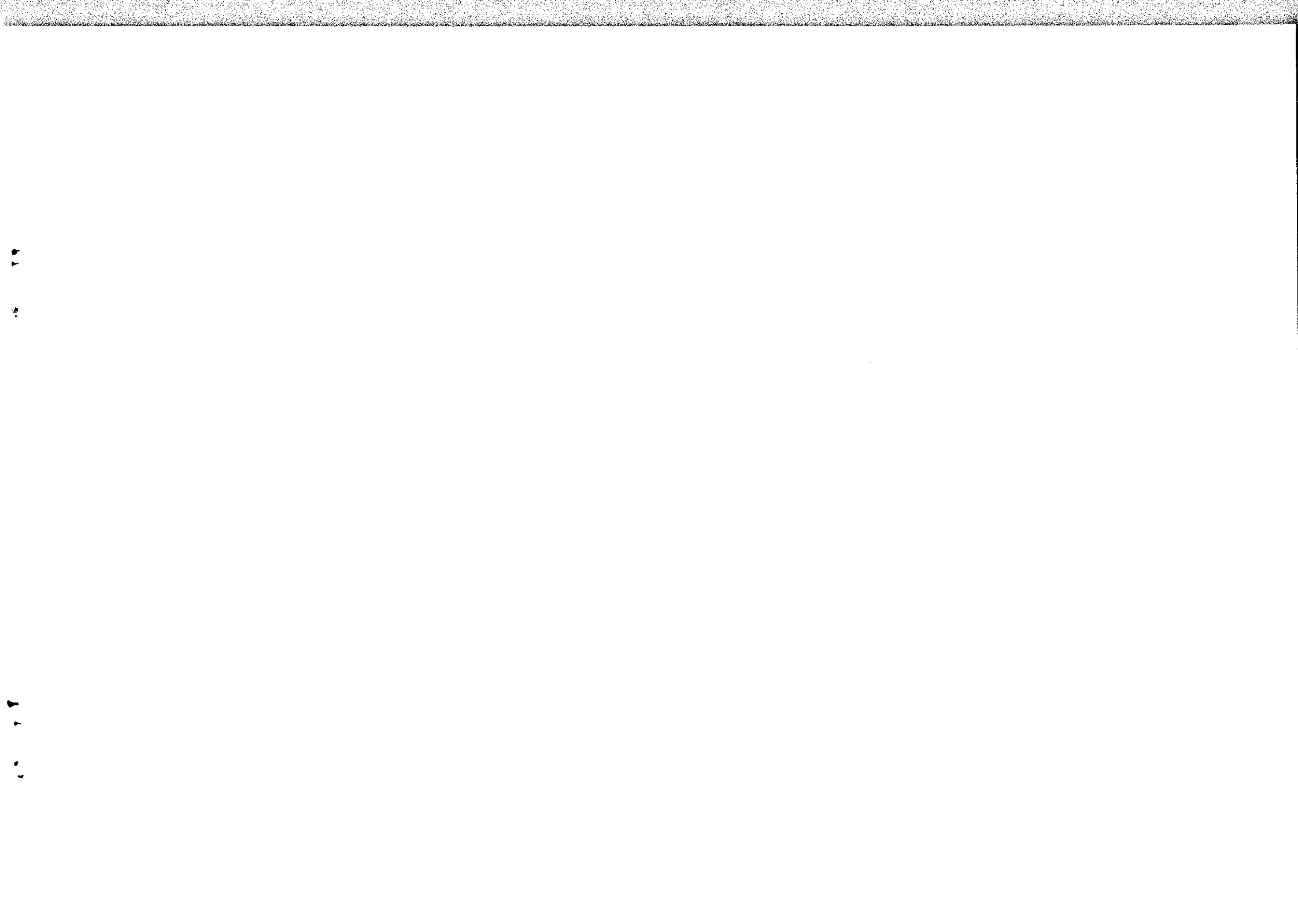

Risorsa		PREVISIONI DI COMPETENZA					Annotazioni
Codice	Denominazione	Accertamenti ultimo esercizio chiuso	Previsioni definitive esercizio in corso	in aumento	VARIAZIONI in diminuzione	SOMME RISULTANTI	
	AVANZO DI AMMINISTRAZIONE	0,00	1 227 500,00	0,00	227.500,00	1.000.000,00	
	di cui:						
	VINCOLATO		0,00	0,00	0,00	0,00	
	FINANZIAMENTO INVESTIMENTI		1 227.500,00	0,00	227.500,00	1.000.000,00	
	FONDO AMMORTAMENTO		0,00	0,00	0,00	0,00	
	NON VINCOLATO		0,00	0,00	0,00	0,00	
	TITOLO 1						
	ENTRATE TRIBUTARIE						
	1 01 Categoria 1 - IMPOSTE						
1010027	ADDITIONALE COMUNALE IRPEF	2.500.000,00	2.850.000,00	4.600.000,00	0,00	7.450.000,00	
1010032	IMPOSTA COMUNALE SULLA PUBBLICITA'	2.665.767,79	2.665.000,00	35.000,00	0,00	2.700.000,00	
1010036	COMPARTICIPAZIONE I.R.P.E.F.	21.427.705,00	21.427.705,00	0,00	0,00	21.427.705,00	
1010038	IMPOSTA COMUNALE SUGLI IMMOBILI	27.111.154,95	28.310.000,00	80.000,00	0,00	28.390.000,00	
1010039	ADDITIONALE E IMPOSTA DI CONSUMO ENERGIA ELETTRICA	1.397.953,77	1.430.000,00	0,00	120.000,00	1.310.000,00	
	Totale Categoria 1 01 - IMPOSTE	55.102.581,51	56.682.705,00	4.715.000,00	120.000,00	61.277.705,00	
	1 02 Categoria 2 - TASSE						
1020051	TASSA SMALTIMENTO RIFIUTI SOLIDI URBANI	100.000,00	10.000,00	0,00	9.000,00	1.000,00	
1020340	PERMESSI A COSTRUIRE	3.248.678,95	2.800.000,00	0,00	600.000,00	2.200.000,00	
1020341	SOMME PROVENIENTI DA CONDONO EDILIZIO	623.244,95	35.000,00	0,00	30.000,00	5.000,00	
	Totale Categoria 1 02 - TASSE	3.971.923,90	2.845.000,00	0,00	639.000,00	2.206.000,00	
	1 03 Categoria 3 - TRIBUTI SPECIALI E ALTRE ENTRATE TRIBUTARIE						
1030070	DIRITTI PUBBLICHE ADMISSIONI	295.481,45	295.000,00	0,00	0,00	295.000,00	
	Totale Categoria 1 03 - TRIBUTI SP	295.481,45	295.000,00	0,00	0,00	295.000,00	
	Riassunto Titolo 1 - ENT. TRIB.						
	1 01 Categoria 1 - IMPOSTE	55.102.581,51	56.682.705,00	4.715.000,00	120.000,00	61.277.705,00	
	1 02 Categoria 2 - TASSE	3.971.923,90	2.845.000,00	0,00	639.000,00	2.206.000,00	
	1 03 Categoria 3 - TRIBUTI SP	295.481,45	295.000,00	0,00	0,00	295.000,00	
	Totale Titolo 1 ENT. TRIB.	59.369.986,86	59.822.705,00	4.715.000,00	759.000,00	63.778.705,00	
	TITOLO 2						
	ENTRATE DERIVANTI DA CONTRIBUTI E TRASF.						
	2 01 Categoria 1						
	CONTR. E TRASF. CORRENTI DALLO STATO						
2010099	CONTRIBUTO STATALE SULLE SPESE PER LE SCUOLE MATERNE COMUNALI	564.655,88	606.000,00	0,00	34.000,00	572.000,00	
2010101	CONTRIBUTO MINISTERO POLITICHE GIOVANILI PER COORDINAMENTO NAZIONALE INFORMAGIOV	0,00	0,00	280.000,00	0,00	280.000,00	
2010102	ASSEGNO MEDAGLIE D'ORO VALOR MILITARE PER R FATTI D'ARME DEL 1848	2.819,54	2.819,54	0,00	0,00	2.819,54	

Risorsa	Accertamenti ultimi esercizio chiuso	Previsioni definitive esercizio in corso	in aumento	in diminuzione	SOMME RISULTANTI	annotazioni
2010104 CONTRIBUTO STATALE PER SPESE LOCALI MOBILI	859.869,00	1.125.000,00	0,00	0,00	1.125.000,00	
2010109 CONTRIBUTO STATALE SU PROGETTO VICENZA C	50.000,00	0,00	0,00	0,00	0,00	
2010111 CONTRIBUTO MINISTERO POLITICHE GIOVANILI	0,00	0,00	0,00	0,00	0,00	
2010112 CONTRIBUTI MINISTERIALI PER MANIFESTAZIO	0,00	120.000,00	0,00	0,00	120.000,00	
2010114 CONTRIBUTO DALL'UNEF NAZIONALE SERV. CIVIL	70.000,00	101.000,00	0,00	0,00	20.000,00	
2010129 CONTRIB. MINISTERIALE ASSISTENZA E INTEGR	14.024,86	3.000,00	0,00	0,00	3.000,00	
2010154 AZ. SOCIALE DONNE E MINORI STRANIERI	70.420,00	70.000,00	0,00	0,00	70.000,00	
2010424 TRASFERIMENTI CORRENTI DALLLO STATO	2.920.553,00	1.800.000,00	0,00	0,00	1.800.000,00	
2010425 CONTRIBUTI INTEGRATIVI PER PAGAMENTO CAN	869.969,83	0,00	0,00	0,00	0,00	
2010436 CONTRIBUTO STATALE PER LE AZIONI POSITIV	0,00	15.000,00	0,00	0,00	15.000,00	
Totale Categoria 2 01 - CONT. STATO	5.432.312,11	3.722.819,54	400.000,00	115.000,00	4.007.819,54	
2 02 Categoria 2 -						
2020157 CONT. E TRASF. CORRENTI DALLA REGIONE						
2020159 TRASF. REGIONALE SENSI L.30.11.98 M.25 DI	250.194,62	0,00	0,00	0,00	20.000,00	
2020160 CONTRIBUTO REGION. PROVVD. FAVORE PERSONE	7.120.365,60	7.946.236,04	0,00	475.900,00	7.470.336,04	
2020164 CONTRIB. REGION. LEG. LE PER INTERVENTI PREVISTI	216.951,58	230.000,00	30.000,00	0,00	260.000,00	
2020165 DALLA L. N. 22 DEL 20.7.1989	417.737,03	150.000,00	0,00	5.000,00	345.000,00	
2020166 CONTRIBUTO P. REGIONALE PROVVIDENZE MANSENTI	23.267,00	25.000,00	0,00	10.000,00	15.000,00	
2020167 ANI E FAMILIARI (L. N. 126/80)	0,00	10.000,00	0,00	0,00	10.000,00	
2020171 CONTRIB. REGIONALE L. 13/1989 E L. R. 41/1993 P	127.534,45	130.000,00	0,00	0,00	130.000,00	
2020172 CONTRIBUTO REGIONALE PER INTERVENTI A TU	65.099,04	150.000,00	0,00	30.000,00	120.000,00	
2020173 CONTRIB. REGIONALE L. 41/97 PER INTERVENTI	16.871,75	0,00	0,00	0,00	0,00	
2020176 CONTRIBUTI REGIONALI PER MANIFESTAZIONI	86.665,00	0,00	55.000,00	0,00	55.000,00	
2020179 RIMBORSO DALLA REGIONE PER LIBRI DI TEST	180.000,00	130.000,00	0,00	30.000,00	100.000,00	
2020180 CONTRIBUTO REGIONALE AI SENSI ART. 127 DP	87.680,40	85.000,00	0,00	0,00	85.000,00	
2020182 CONTRIB. REGIONALE PROMOZ. DIRITTI E OPFOR	36.933,95	0,00	20.500,00	0,00	20.500,00	
2020182 FUNITA. PER INFANZIA E ADOLESC. (L. 285/97)	188.428,00	211.900,00	0,00	153.300,00	58.600,00	

Codice	Risorsa Denominazione	Accertamenti ultimo esercizio chiuso	Previsioni definit. esercizio in corso	PREVISIONI DI COMPETENZA		SOMME RISULTANTI	Annotazioni
				VARIAZIONI in aumento	in diminuzione		
2020183	CONTRIBUTO REGIONALE QUOTA SANITARIA UTE NTI CENTRO DIURNO VILLA ROTA BARBIERI	174.686,61	206.000,00	14.000,00	0,00	220.000,00	
2020187	CONTR.REGIONALE LL.RR. 29/86 E 37/94 SU PROGETTO VICENZA CITTA' EDUCATIVA	40.671,82	160.000,00	0,00	0,00	160.000,00	
2020191	CONTRIBUTO REGIONALE QUOTA SANITARIA CEN TRO DIURNO VIA BACHELET	148.239,62	146.000,00	0,00	0,00	146.000,00	
2020192	CONTR.REGIONALI PROGETTI DD.GG.RR. 1512/ 2001, 1563/2002 E SUCCESSIVI	148.589,73	100.000,00	0,00	0,00	100.000,00	
2020194	BORSE DI STUDIO - L.10.3.2000 N.62-DPCM 14.2.2001 N.106 - NORME PER LA PARITA' S	136.599,59	155.000,00	0,00	0,00	155.000,00	
2020198	CONTRIB.REG.LE PER PROMOZIONE LEGALITA' E SICUREZZA	0,00	75.000,00	0,00	25.000,00	50.000,00	
2020200	CONTRIBUTI VARI PER SPESE INERENTI LO SV ILUPPO ECONOMICO	4.500,00	1.000,00	9.000,00	0,00	10.000,00	
2020202	CONTRIBUTO REGIONALE PER ASILI NIDO	745.631,55	745.000,00	11.000,00	0,00	756.000,00	
2020205	CONTRIBUTO REGIONALE PER ATTIVITA' DEI M USEI	38.500,00	30.000,00	10.000,00	0,00	40.000,00	
2020212	CONTRIBUTO REGIONE VENETO PER PROGETTAZI ONE TEATRO ASTRA (CON FONDO DI ROTAZIONE	0,00	0,00	40.000,00	0,00	40.000,00	
2020246	CONTRIBUTO DALLA REGIONE VENETO PER GEST IONE VOLONTARI SERVIZIO CIVILE REGIONALE	0,00	0,00	3.750,00	0,00	3.750,00	
2020346	CONTRIBUTO REGIONALE PER PROGETTI A FAVO RE DEGLI IMMIGRATI	150.000,00	150.000,00	0,00	50.000,00	100.000,00	
2020348	CONTRIBUTI REGIONALI - NAZIONALI EUROPEI - PER L'AUTONOMIA DELLE PERSONE ANZIANE	0,00	150.000,00	0,00	100.000,00	50.000,00	
2020362	CONTR.REG.LE SOSTEGNO A PRIVATI DANNEGGI ATI DA EVENTI CALAMITOSI AGOSTO 2002	31.353,81	0,00	0,00	0,00	0,00	
2020364	CONTRIBUTO REGIONALE PER PIANO TERRITORI ALE DEGLI ORARI	48.841,41	0,00	0,00	0,00	0,00	
Totale Categoria 2 02 - CONT.REGIO		10.487.341,56	11.176.136,04	223.250,00	879.200,00	10.520.186,04	
2 03 Categoria 3 - CONTR. E TRASP.REGION. PER FUN.DELEGATE							
2030163	CONTR.REG.SPESE FUNZ.ATTRIB.AL COMUNE DP R 616/77 BASE PARAM.OBIETT.(LR.11/2001)	607.174,71	416.007,00	103.993,00	0,00	520.000,00	
2030189	TRASF.REGIONALE PER ONERI DERIVANTI DA P UNZIONI TRASFERITE ARTT.8-9 LR.25/98	20.464,63	23.375,74	0,00	13.375,74	10.000,00	
Totale Categoria 2 03 CONT.F.D.		627.639,34	439.382,74	103.993,00	13.375,74	530.000,00	
2 04 Categoria 4 - CONTRIB./TRASF.DA ORGAN.COMUN.E INTERN.							
2040241	CONTRIB. CEE PER LA DISTRIBUZ. DI PRODOT TI LATTIERO CASEARI NELLE SCUOLE MATERNE	10.413,74	9.000,00	0,00	0,00	9.000,00	
2040244	CONTRIBUTI NAZIONALI, EUROPEI E REG. PER FINANZIAMENTO PROGETTI TUTELA MINORI	129.852,75	100.000,00	0,00	0,00	100.000,00	
2040245	INTROITI DALLA REGIONE VENETO PER FINANZ IAMENTI CON F.S.E.	80.107,93	0,00	0,00	0,00	0,00	
Totale Categoria 2 04 - C.T.O.C.I		220.374,42	109.000,00	0,00	0,00	109.000,00	

Risorsa	Accertamenti ultimo esercizio chiuso	Previsioni definitive esercizio in corso	in aumento	in diminuzione	SOMME RISULTANTI	Ammissioni
2 05 Categoria 5 - CONTR. E TRASF. CORR. DA ALTRI ENTI SETT. P. TRASF. INPDAP PER PROCAZIONE SERVIZI SOC. ASSISTENZ. IN FAVORE PENSIONATI INPDAP	391.082,56	341.000,00	0,00	41.000,00	300.000,00	
2050206 CONTRIBUTI VARI PER INIZIATIVE ESPOSITIV. E DIDATTICHE DEI MUSEI	26.600,00	114.000,00	26.000,00	0,00	140.000,00	
2050220 COMPARTICIPAZIONE DI COMUNI ALLE SPESE PER SERVIZI SOCIALI	49.156,01	40.000,00	0,00	5.000,00	35.000,00	
2050221 FONDI REG. LI ASSIGNATI A PROVINCIA E DEVOLUTI AI COMUNI PER RIDUZIONE PMIO	94.840,00	94.840,00	0,00	94.840,00	0,00	
2050261 CONTRIBUTO DELLA PROVINCIA PER SCUOLE MATERNE COMUNALI	0,00	5.000,00	8.000,00	0,00	13.000,00	
2050265 DEVOLUZIONI AL FONDO SOCIALE E SERVIZI ADESSORI PER L'EDILIZIA RESID. PUBBL. ART. 13	45.000,00	0,00	0,00	0,00	0,00	
2050266 CONTRIBUTO CIAT REALIZZAZ. PROGETTO "INIZIATIVA PROMOZIONALE UTILIZZO RICICLERIE"	0,00	12.000,00	0,00	12.000,00	0,00	
2050347 CONTRIBUTO DA IPAB PER RIMBORSO SPESE REGIONALE ARCA	101.088,00	70.000,00	0,00	0,00	70.000,00	
Totale Categoria 2 05 - C.T.E.S.P.	612.926,57	676.840,00	34.000,00	152.840,00	558.000,00	
Riassunto Titolo 2 - ENT. CONT.	5.432.312,11	3.722.819,54	400.000,00	115.000,00	4.007.819,54	
2 01 Categoria 1 - CONT. REGIO	10.487.341,56	11.176.136,04	223.250,00	879.200,00	10.520.186,04	
2 03 Categoria 3 - CONT. F.D.	627.639,34	439.382,74	103.993,00	13.375,74	530.000,00	
2 04 Categoria 4 - C.T.O.C.I.	220.374,42	109.000,00	0,00	0,00	109.000,00	
2 05 Categoria 5 - C.T.E.S.P.	612.926,57	676.840,00	34.000,00	152.840,00	558.000,00	
Totale Titolo 2 ENT. CONT.	17.380.594,00	16.124.178,32	761.243,00	1.160.415,74	15.725.005,58	
TITOLO 3 ENTRATE EXTRABUDGETARIE						
3 01 Categoria 1 - PROVENTI DEI SERVIZI PUBBLICI						
3010075 CANONE PER AFFIDAMENTO A PRIVATI PUBBLICI IVA E AFFISSIONI - RILEVANTE IVA	1.649.941,27	1.559.000,00	1.000,00	0,00	1.560.000,00	
3010229 COMPARTICIPAZIONE DA PARTE DEI CITTADINI PER IL TRASPORTO DI ANZIANI E DISABILI	10.506,42	12.000,00	0,00	0,00	12.000,00	
3010230 PROVENTI PER CESSIONE UTILIZZO E DIRITTI VARI PALAZZETTO DELLO SPORT - RILEV. IVA	74.369,79	74.369,79	0,00	74.369,79	0,00	
3010231 PROVENTI SANZIONI MMV VE IN MATERIA TRASPORTO PUBBLICO - L.R. 25/98	13.519,40	10.000,00	0,00	0,00	10.000,00	
3010234 RUOTO SPECIALE TRASPORTI L.689/81 - L.R. 25/98	0,00	10.000,00	0,00	0,00	10.000,00	
3010267 RIVERSAMENTO DAI CITTADINI PER CARTA D'ID. ENTITA' ELETTRONICA	0,00	50.000,00	0,00	0,00	50.000,00	
3010268 RETTE OSPITI CENTRO DIURNO VIA BACHELET	120.863,84	120.000,00	10.000,00	0,00	130.000,00	
3010271 DIRITTI DI SEGRETERIA	63.729,31	69.000,00	0,00	0,00	69.000,00	
3010272 DIRITTI RILASCIO CARTE D'IDENTITA'	108.148,15	105.000,00	0,00	0,00	105.000,00	
3010274 PROVENTI PER CONCESSIONI IN USO LOCALI NELLE SEDI CIRCOSCRIZIONALI - RILEV. IVA	13.000,00	13.000,00	2.000,00	0,00	15.000,00	
3010275 DIRITTI DI SEGRETERIA U.L.C.	350.885,00	200.000,00	0,00	0,00	200.000,00	

1 1

1 1

Codice	Risorsa Denominazione	Accertamenti ultimo esercizio chiuso	Previsioni definit. esercizio in corso	PREVISIONI DI COMPETENZA		SOMME RISULTANTI	Annotazioni
				VARIAZIONI in aumento	in diminuzione		
3010279	RETTE OSPITI CENTRO DIURNO RIABILITATIVO "VILLA ROTA BARBIERI"	197.681,58	204.000,00	6.000,00	0,00	210.000,00	
3010280	PROVENTI DEL MERCATO ORTOFRUTTICOLO - PE SA PUBBLICA - I.V.A. COMPRESA	794,12	1.000,00	0,00	0,00	1.000,00	
3010281	SOVRACANONE DERIVAZIONE ACQUA PER ENERGI A ELETTRICA	0,00	709,61	0,00	0,00	709,61	
3010283	PROVENTI DERIV.DA SANZIONI AMMINISTR.PER TRASGRESS.NORME DISCIPLINA ARTIGIANATO	0,00	2.000,00	0,00	0,00	2.000,00	
3010286	NOTIFICAZIONE ATTI AMMINISTRATIVI PER CO NTO TERZI	2.731,82	6.500,00	0,00	0,00	6.500,00	
3010287	PROVENTI VARI DEI SERVIZI CIMITERIALI	77.572,30	90.000,00	0,00	0,00	90.000,00	
3010288	PROVENTI PER CONCESSIONE IN USO IMPIANTI SPORTIVI - RILEVANTE IVA	364.542,59	341.000,00	13.600,00	0,00	354.600,00	
3010289	PROVENTI DEL MERCATO ORTOFRUTTICOLO - RI LEVANTE IVA	357.760,74	375.300,00	0,00	0,00	375.300,00	
3010290	PROVENTI PER RIMOZIONE VEICOLI IN SOSTA VIETATA - RILEVANTE IVA	12.498,73	10.500,00	0,00	0,00	10.500,00	
3010291	PROVENTI DALLA REFEZIONE SCOLASTICA SCUO LA ELEMENTARE SETTECA ED ALTRE EVENTUALI	25.396,64	25.000,00	5.000,00	0,00	30.000,00	
3010292	PROVENTI PER STAMPATI, REGOLAMENTI E TAR FFE DEGLI UFFICI COMUNALI - RILEV. IVA	54.202,23	93.660,00	0,00	21.050,00	72.610,00	
3010297	PROVENTI BIGLIETTI INGRESSO MUSEO RISORG IMENIC E DELLA RESISTENZA-RILEVANTE IVA	5.428,00	12.000,00	0,00	3.000,00	9.000,00	
3010298	PROVENTI PER TRASPORTI SCOLASTICI SERVIZ IO ESENTE DA I.V.A.	66.043,81	63.000,00	0,00	0,00	63.000,00	
3010300	PROVENTI DALLA REFEZIONE SCOLASTICA NELL E SCUOLE MATERNE COMUNALI - RILEV. IVA	455.653,20	477.000,00	0,00	38.500,00	438.500,00	
3010301	PROVENTI ASILO NIDO SERVIZIO ESENTE DA I .V.A.	921.652,57	965.000,00	0,00	35.000,00	930.000,00	
3010302	PROVENTI PER MANIFESTAZIONI CULTURALI	39.432,39	50.000,00	0,00	15.000,00	35.000,00	
3010303	PROVENTI DEL SERVIZIO MENSE SCOLASTICHE ESCLUSE SCUOLE MATERNE - RILEVANTE IVA	1.368.291,50	1.682.000,00	0,00	51.000,00	1.631.000,00	
3010304	PROVENTI PER CONCESSIONE TEATRO ASTRA - RILEVANTE IVA	3.857,80	4.000,00	0,00	0,00	4.000,00	
3010305	PROVENTI DELLA REFEZIONE SCOL.CA NELLE S CUOLE MATER.STATALI-RILEVANTE IVA	493.866,97	590.000,00	0,00	50.000,00	540.000,00	
3010306	PROVENTI PER SERVIZI DI TELECONTROLLO E TELESOCCORSO DOMICILIARE (L.R. 26/87)	41.910,52	30.000,00	2.000,00	0,00	32.000,00	
3010308	SANZIONI PER INFRAZIONI A:CODICE DELLA S TRADA,REGOLAMENTI COM.,ORDINANZE SINDACO	2.713.861,58	2.390.000,00	210.000,00	0,00	2.600.000,00	
3010309	ALTRI PROVENTI DEI MUSEI CIVICI - RILEVA NTE IVA	34.875,79	45.000,00	0,00	0,00	45.000,00	
3010310	SANZIONI INFRAZIONI RUOLI A:CODICE DELLA STRADA,REGOLAM. COM.,ORDINANZE SINDACO	456.040,86	305.000,00	153.000,00	0,00	458.000,00	
3010312	RIMBORSO SPESE PER CONTO TERZI E CONVENZ IONATI DI POLIZIA MUNICIPALE	341.263,91	280.000,00	0,00	120.000,00	160.000,00	
3010313	PROVENTI BIGLIETTI INGRESSO TEATRO OLIMP ICO,PINACOTECA,MUSEO S.CORONA-RILEV. IVA	416.035,69	650.000,00	0,00	100.000,00	550.000,00	
3010317	RIMBORSO SPESE SERVIZI PER CONTO TERZI DI POLIZIA MUNICIPALE	582,01	1.000,00	0,00	0,00	1.000,00	
3010333	CAUZIONI A TUTELA RISPETTO OBBLIG.ASS.NE RESPONS.CIVILE DA PARTE AUTOMOBILISTI	20.651,00	30.000,00	0,00	0,00	30.000,00	

Risorsa		PREVISIONI DI COMPENSAZIONE		SOMME		Annotazioni	
Codice	Denominazione	esercizio chiuso	esercizio in corso	in aumento	in diminuzione		
3010338	PROVENTI DA ASILO NIDO AZIENDALE COMUNE/	0,00	196.000,00	0,00	196.000,00		
3010339	PROV. TRASP. SCOL. E VARIE PER INIZ. DIDATT.	0,00					
3010343	CONTRIBUTO SPESE PER RILASCIO AUTORIZZAZ.	418,00	10.000,00	0,00	0,00		10.000,00
3010369	CONTR. CULT. E RICREAT. SCUOLE INFANZIA COM. LI	0,00	5.000,00	0,00	0,00		5.000,00
3010453	CONTR. CULT. E RICREAT. SCUOLE INFANZIA COM. LI	21.000,00	20.000,00	100.000,00	0,00		120.000,00
3010453	CONTR. CULT. E RICREAT. SCUOLE INFANZIA COM. LI	0,00	15.000,00	0,00	15.000,00		0,00
Totale Categoria 3 01 - PROV. SERV.		10.898.509,03	11.192.039,40	502.600,00	718.919,79		10.975.719,61
3 02 Categoria 2 -							
3020073	PROVENTI DEI BENI DELL'ENTE	542.568,07	830.000,00	25.000,00	0,00		855.000,00
3020074	CANONE OCCUPAZIONE SPAZI ED AREE PERMANE						
3020074	NETE (COSAP)						
3020074	CANONE OCCUPAZIONE SPAZI ED AREE TEMPORA						
3020224	NETE (COSAP)	798.934,83	770.000,00	85.000,00	0,00		855.000,00
3020224	PROVENTI PER CONCESSIONE AUDITORIUM F.C.A						
3020225	PROV. SALE BAS. PALLAD. CHIO. S. CORONA, CHIE	1.487,39	3.000,00	1.000,00	0,00		4.000,00
3020225	NETTI - RITAVANTE IVA						
3020225	PROV. SALE BAS. PALLAD. CHIO. S. CORONA, CHIE	10.237,71	4.000,00	24.000,00	0,00		28.000,00
3020225	SA S. GIACOMO, ODRICO, TEA OLIMPICO-RIPREVA						
3020225	FILITI REALI TERRENI E FABBRICATI E BENI						
3020225	- RITAVANTE IVA	1.003.346,60	1.232.000,00	56.000,00	0,00		1.288.000,00
3020227	CENSI, CANONI ED ALTRE PRESTAZIONI ATTIV	0,00	2.600,00	100,00	0,00		2.700,00
3020229	CANONE SU IMMOBILI DALLA S.P.A. LA GENI						
3020229	RATE DEL LATTE	185.924,48	185.924,48	19.479,89	0,00		205.404,37
3020230	COMPARTICIPAZIONE ALLE SPESE PER SERVIZI						
3020230	ACCogliENZA E FORNITURA PASTI	30.030,92	30.000,00	0,00	0,00		30.030,92
3020231	PROVENTI DA BENI EX IPAI	26.745,83	20.000,00	0,00	0,00		20.000,00
3020232	CANONE ALLOGGIO DONAZIONE PIGARETTA	12.660,30	11.000,00	0,00	0,00		11.000,00
3020234	PROV. CANONE CONCESS. BOOKSHOP L. OLIMPICO	44.000,00	44.000,00	0,00	0,00		44.000,00
3020234	PER INTERV. MIGLIOR. GEST. SISTEMA MUSEALE						
Totale Categoria 3 02 - PR. BENI EN		2.655.914,13	3.132.924,48	210.579,89	0,00		3.343.104,37
3 03 Categoria 3 -							
3030350	INTERESSI SU ANTICIPAZIONE E CREDITI	434.489,28	1.335.000,00	0,00	135.000,00		1.200.000,00
3030350	INTERESSI AT. IVAI						
3030352	INTERESSI E DIVIDENDI SU VALORI MOBILIAR	2.355.831,63	500.000,00	0,00	0,00		500.000,00
3030353	INTERESSI SU CAPITALI CONFERITI ALLE AZI						
3030353	ENDE MUNICIPALIZZATE	154.937,07	154.937,07	0,00	0,00		154.937,07
Totale Categoria 3 03 - INT. ANTIC.		2.945.257,98	1.989.937,07	0,00	135.000,00		1.854.937,07
3 04 Categoria 4 -							
3040360	UTILI NETTI AZ. SPEC. E PARTEC. DIVID. SOC.						
3040360	UTILI E ALTRI DIVIDENDI DA AZIENDE PARTE	0,00	1.500.000,00	0,00	1.500.000,00		0,00
CIPATE							

1 1 1

Codice	Risorsa Denominazione	Accertamenti ultimo esercizio chiuso	Previsioni definit. esercizio in corso	PREVISIONI DI COMPETENZA		SOMME RISULTANTI	Annotazioni
				VARIAZIONI in aumento	in diminuzione		
	Totale Categoria 3 04 - U.N.ASP.D.	0,00	1 500 000,00	0,00	1 500 000,00	0,00	
	3 05 Categoria 5 -						
	PROVENTI DIVERSI						
3050252	CONTRIBUTO FONDAZIONE CARIVERONA PER PROGETTI POLO ASSISTENZIALE ALZHEIMER	0,00	0,00	102.142,97	0,00	102.142,97	
3050314	RIMBORSO SPESE ELETTRICISTI, VV. FF. E POLIZIE PER CONCESSIONE A TERZI T.OLIMPICO	130.000,00	130.000,00	0,00	0,00	130.000,00	
3050316	PROVENTI DIVERSI DALL'A.I.M.	3.900.000,00	3.000.000,00	900.000,00	0,00	3.900.000,00	
3050319	SPONSORIZZAZIONI PER STUDI, PROGETTI E RICERCHE	0,00	1.000,00	0,00	0,00	1.000,00	
3050320	SPONSORIZZAZIONI VARIE E CONTRIBUTI PER INIZIATIVE DIDATTICO-EDUCATIVE E CULTURALI	150.000,00	50.000,00	110.000,00	0,00	160.000,00	
3050347	PROVENTI DERIVANTI DA PAGAMENTI ZONA INDUSTRIALE	0,00	20.000,00	0,00	5.000,00	15.000,00	
3050344	SPONSORIZZAZIONI PUBBLICITARIE PER BASILICA PALLADIANA	0,00	0,00	150.000,00	0,00	150.000,00	
3050370	SPONSORIZZAZIONI VARIE PER POLITICHE LOCALI OPPORTUNITA'	9.100,00	10.000,00	0,00	0,00	10.000,00	
3050382	INTROITI DIVERSI DA SERVIZI RILEVANTI ALLE FINI I.V.A.	0,00	25.822,84	0,00	15.822,84	10.000,00	
3050384	DA UFFICI COMUNALI PER RISCOSSIONE BOLLO VIRTUALE	45.316,80	70.000,00	0,00	0,00	70.000,00	
3050385	DA PARTECIPANTI A GITE E SOGGIORNI ESTIVI E INVERNALI PER ANZIANI	178.445,95	0,00	0,00	0,00	0,00	
3050386	RIMBORSO SPESE DA ALTRI COMUNI PER CUSTODIA E MANTENIMENTO ANIMALI PRESSO CANILE	69.442,59	80.000,00	0,00	30.000,00	50.000,00	
3050390	RIMBORSI DA PARTECIPANTI ESTERNI A CORSI DI FORMAZIONE ORGANIZZATI DA COMUNE VICENZA	1.800,00	0,00	0,00	0,00	0,00	
3050391	RIMBORSO DAI COMUNI DEL MANDAMENTO DELLE SPESE FUNZION. SOTTOCOMMISSIONI ELETTORALI	60.000,00	61.000,00	0,00	21.000,00	40.000,00	
3050392	RIMB. DAI COMUNI ARCUGNANO E ALTAVILLA V. QUOTA PARTE SPESA FUNZ. SC. EL. S. AGOSTINO	18.575,98	18.000,00	0,00	0,00	18.000,00	
3050393	RIMBORSO SPESE GESTIONE SCUOLA MAT. COM. S. AGOSTINO DA PARTE COMUNE ARCUGNANO	51.542,00	62.000,00	1.000,00	0,00	63.000,00	
3050400	RIMB. SPESA PASTI DALL'O.P.A.S.M. PER REFEZIONE SC. MATERNE FIORASI-SERV. SOGG. IVA	52.000,00	53.000,00	4.000,00	0,00	57.000,00	
3050401	RIMBORSO SPESE PER DEMOLIZIONI OPERE ABUSIVE	500,00	10.000,00	0,00	0,00	10.000,00	
3050403	CONTRIBUTI VARI PER LA PROTEZIONE CIVILE	802,24	10.000,00	0,00	5.000,00	5.000,00	
3050404	CONTRIBUTO DA TERZI PER OPERE STRADALI	0,00	1.000,00	0,00	0,00	1.000,00	
3050407	CONCORSO DA PARTE DEI NOMADI PER UTILIZZO CAMPI SOSTA	380,30	3.000,00	0,00	1.500,00	1.500,00	
3050409	CONCORSO DA PARTE DEGLI UTENTI ALLE SPESE PER IL SERVIZIO DOMICILIARE	60.158,22	70.000,00	0,00	0,00	70.000,00	
3050411	SOMME INTROIT. PER SANZ. PECUN. EX ART. 24, C. 15, DL. VO 507/93, DESTIN. IMPIANT. PUBBLIC.	3.532,00	10.000,00	0,00	0,00	10.000,00	
3050412	CONTRIBUTI DA ENTI E VARI PER INIZIATIVE ARTISTICHE CULTURALI	303.628,67	100.000,00	0,00	50.000,00	50.000,00	
3050413	RIMBORSI DIVERSI	293.935,78	475.000,00	0,00	66.295,16	408.704,84	
3050414	RIMBORSI PER RICOVERI IN ISTITUTI DI MINORI ED ANZIANI	106.017,41	170.000,00	0,00	25.000,00	145.000,00	

Codice	Risorsa Denominazione	Accertamenti ultimo esercizio chiuso	Previsioni definit. esercizio in corso	PREVISIONI DI COMPETENZA		SOMME RISULTANTI	Annotazioni
				VARIAZIONI in aumento	in diminuzione		
	3 05 Categoria 5 - PR.DIVERSI	6.232.471,88	6.038.422,84	1.530.142,97	429.118,00	7.139.447,81	
	Totale Titolo 3 - ENT.EXTRA.	22.732.153,02	23.852.923,79	2.243.322,86	2.783.037,79	23.313.208,86	
	TITOLO 4						
	ENTRATE DERIVANTI DA ALIENAZIONI, DA TRA						
	4 01 Categoria 1 -						
	ALIENAZIONI DI BENI PATRIMONIALI						
4010707	RICAVI PROVENIENTI DA ACQUISIZIONE ED UR						
	BANIZZAZIONE AREE LEGGE 179/92	0,00	100.000,00	0,00	0,00	100.000,00	
4010711	PROVENTI DA TRASFORMAZIONE DIRITTI DI SU						
	PERFICIE IN DIRITTI PROPRIETA'-RIL.IVA	283.606,67	0,00	200.000,00	0,00	200.000,00	
4010712	PROVENTI DALL'ALIENAZIONE DI PATRIMONIO						
	DI E.R.P. I.V.A. COMPRESA	40.256,07	820.000,00	0,00	820.000,00	0,00	
4010714	CONTRIB.DEGLI ASSEGNATARI ATTUAZIONE PIA						
	NI PARTICOLARI EX ART.32 LR.10/96	720.000,00	0,00	0,00	0,00	0,00	
4010730	RICAVI PER CONCESSIONI E RICONCESS.AREE,COL						
	OMBARI,LOCULI NEI CIMITERI COM.(NC IVA)	1.274.981,09	1.000.000,00	2.160.000,00	0,00	3.160.000,00	
4010752	RICAVI DA ALIENAZIONI PATRIMONIO COMUNAL						
	E DA REINVESTIRE	766.078,02	9.162.828,88	0,00	2.111.928,88	7.050.900,00	
	Totale Categoria 4 01 - AL BENI PA	3.084.921,85	11.082.828,88	2.360.000,00	2.931.928,88	10.510.900,00	
	4 02 Categoria 2 -						
	TRASFERIMENTO DI CAPITALE DALLLO STATO						
4020825	CONTRIBUTO DALLLO STATO PE PROGETTO E-GOV						
	ERNMENT FROM-CI	310.500,00	0,00	0,00	0,00	0,00	
4020834	CONTRIBUTO DALLLO STATO PER PROGETTO PILO						
	TA - COMPLESSITA' TERRITORIALI	558.822,00	0,00	0,00	0,00	0,00	
4020997	CONTR.STAT.DMEF 1/3/06 A FIN.LAVORI RIST						
	RUTT.IMMOBILI COM.CON FINALITA' CULTURALI	0,00	250.000,00	0,00	250.000,00	0,00	
4020998	CONTRIBUTO STATALE DMEF 1/3/06 A FINANZI						
	AMENTO OPERE STRADALI	0,00	350.000,00	0,00	350.000,00	0,00	
4021089	CONTRIBUTO ORDINARIO INVESTIMENTI DA PAR						
	TE STATO AI SENSI ART.41 DL.VO 504/92	37.701,35	35.000,00	0,00	17.985,01	17.014,99	
4021098	TRASFERIMENTO DALLLO STATO PER I.V.A. SU						
	INFRASTRUTTURE	0,00	100.000,00	0,00	0,00	100.000,00	
4021300	CONTRIBUTO DAL MINISTERO DELL'AMBIENTE P						
	ER RIDUZIONE RISCHIO IDROGEOLOGICO	2.260.000,00	0,00	0,00	0,00	0,00	
	Totale Categoria 4 02 - TRASF.CAP.	3.167.023,35	735.000,00	0,00	617.985,01	117.014,99	
	4 03 Categoria 3 -						
	TRASFERIMENTO CAPITALE DALLA REGIONE						
4030814	CONTRIBUTI PER PROGETTO PULIZIA MANTO ST						
	RADALE PE RIDUZIONE POLVERI PM10	0,00	115.000,00	0,00	115.000,00	0,00	
4030815	CONTRIBUTO REGIONALE PER LAVORI DI MANUT						
	ENZIONE NELLE SCUOLE	45.448,21	72.600,00	0,00	72.600,00	0,00	
4030820	CONTRIBUTO REGIONALE PER RECUPERO MURA C						
	ITTADINE	191.219,00	0,00	0,00	0,00	0,00	
4030831	CONTRIBUTO REGIONALE PER BOSCO PERIURBAN						
	O IN CARPANEDA	22.204,00	0,00	0,00	0,00	0,00	

Risorsa	Accertamenti ultimi	Previsioni definite	PREVISIONI DI COMPETENZA		Annatazioni
Denominazione	esercizio chiuso	esercizio in corso	in aumento	in diminuzione	RISULTANTI
Codice	VARIAZIONI				
4030835	CONTRIBUTO REGIONALE AREA ESTERNA RETRO	37.190,47	0,00	0,00	0,00
4030836	CONTRIBUTO REGIONALE PER ACQUISTO MEZZI	27.500,00	0,00	0,00	0,00
4030837	CONTR. REG.LE PER ADEGUAMENTO E REALIZZAZIONE STRUTTURE E ARREDI SETTORE SOCIALE	10.249,00	0,00	0,00	0,00
4030839	CONTR. REG. PER ABBATTIMENTO BARRIERE ARCHITETTONICHE ACCADEMIA OLIMPICA (L.R. 6/97)	91.281,65	0,00	0,00	0,00
4030840	CONTRIBUTO REGIONALE PER BOSCO URBANO S. AGOSTINO	89.700,00	0,00	0,00	0,00
4030842	CONTRIBUTO REGIONALE PER RECUPERO EDIFICIO IO VIA NINO BIXIO	246.802,50	0,00	0,00	0,00
4030843	CONTRIBUTO REGIONALE PER RECUPERO MURA CITTADINE	102.842,81	0,00	102.842,81	0,00
4030850	CONTRIBUTO DA REGIONE PER ROTATORIE	0,00	300.000,00	0,00	300.000,00
4030862	CONTRIBUTO REGIONALE PER LAVORI DI REALIZZAZIONE, AMPLIAMENTO E MIGLIORAMENTO DI ZONE MERCI AREA URBANE L.R. 9/89, N. 16	272.491,00	183.291,38	6.708,62	190.000,00
4031016	CONTR. REGIONALE INVESTIMENTI TRASPORTO PUBBLICO LOCALE DA TRASFERIRE AD A.I.M.	1.413.126,36	1.413.126,36	0,00	1.413.126,36
4031090	CONTRIB. REG.LE PER AMPLIAMENTO RISTRUTTURAZIONE CANILE SANITARIO DI GOGNA	200.000,00	60.000,00	0,00	10.000,00
Totale Categoria 4 03 - TRASF. CAP. 2.239.428,04 2.374.644,70 806.708,62 768.226,96 2.413.126,36					
4 04 Categoria 4 - TRASF. CAPIT. DA ALTRI ENTI DEL SETT. PUB. 96.633,40 0,00 0,00 0,00 0,00					
4040818	QUOTA DI PARTECIPAZIONE AL PROGETTO E-GOVERNAMENTI DA PARTE DEI COMUNI	0,00	0,00	0,00	0,00
4040819	QUOTA DI PARTECIPAZIONE AL PROGETTO E-GOVERNAMENTI DA PARTE DELL'ULSS	28.785,20	0,00	0,00	0,00
4040832	CONTRIBUTI DA PRIVATI A FINANZ. LISTA CICILABILE PD-VI CON ACCORDO DI PROGRAMMA	47.250,00	0,00	0,00	0,00
4041149	ENTRATE VARIE PER TRASPORTO PUBBLICO	500.000,00	500.000,00	0,00	500.000,00
4041190	CONTRIBUTO ENPA PER AMPLIAM. RISTRUTTURAZIONE SANITARIO E RIFUGIO CANI DI GOGNA	106.000,00	0,00	0,00	0,00
Totale Categoria 4 04 - TRASF. CAP. 778.668,60 500.000,00 0,00 0,00 500.000,00					
4 05 Categoria 5 - TRASF. CAPITALE DA ALTRI SOGGETTI 0,00 750.000,00 0,00 0,00 750.000,00					
4050804	CONTRIBUTO DA PRIVATI PER SNODO CAI BALBI AREA BANCHE ZACCARIA	0,00	750.000,00	0,00	0,00
4050809	CONTRIBUTI DA PRIVATI A FINANZIAMENTO OPERATIVE STRADALI	0,00	4.000.000,00	0,00	4.000.000,00
4050829	CONTRIBUTO DA ASSINDUSTRIA PER ELIMINAZIONE BARRIERE ARCHITETT. TEATRO OLIMPICO	50.000,00	0,00	0,00	0,00
4050838	DISPOSIZIONI TESTAMENTARIE BENEFIT. IASCITO PER RISTRUTTURAZIONE PALAZZO CHIRURGICI	28.172,85	0,00	0,00	0,00
4050844	CONTRIBUTI DA PRIVATI PER MANUTENZIONE STRAORDINARIA PATRIMONIO COMUNALE	0,00	300.000,00	0,00	300.000,00

Risorsa		Accertamenti ultimo esercizio chiuso	Previsioni definit esercizio in corso	PREVISIONI DI COMPETENZA		SOMME RISULTANTI	Annotazioni
Codice	Denominazione			VARIAZIONI			
				in aumento	in diminuzione		
4050845	CONTRIBUTI DA PRIVATI PER COMPLESSO S B IAGIO	0,00	0,00	700.000,00	0,00	700.000,00	
4050846	CONTRIBUTI DA PRIVATI PER POLO SCOLASTICO DELL'OBBLIGO	0,00	0,00	3.000.000,00	0,00	3.000.000,00	
4050847	CONTRIBUTO DA REGIONE PER RESTAURO E RISTRUTTURAZIONE TEATRO ASTRA	0,00	0,00	1.000.000,00	0,00	1.000.000,00	
4050848	CONTRIBUTI DA PRIVATI PER COLLETTORE FOGNARIO	0,00	0,00	129.114,22	0,00	129.114,22	
4050849	CONTRIBUTO DA PRIVATI PER INTERRAMENTO LINEA ELETTRICA	0,00	0,00	40.000,00	0,00	40.000,00	
4050858	CONTRIBUTO DA FONDAZIONE CARIVERONA PER INTERVENTI DI RISPARMIO ENERGETICO NELLE	0,00	0,00	300.000,00	0,00	300.000,00	
4050859	CONTRIBUTI DA PRIVATI PER IMPIANTI SICUREZZA NELLE SCUOLE	0,00	0,00	145.000,00	0,00	145.000,00	
4050861	CONTRIBUTI DA PRIVATI PER PARCO ECOCIVICO	0,00	0,00	170.000,00	0,00	170.000,00	
4050863	CONTRIBUTO DA PRIVATI PER LAVORI DI REALIZZAZIONE, AMPLIAMENTO E MIGLIORAMENTO	0,00	0,00	500.000,00	0,00	500.000,00	
4051020	CONTRIB. FONDAZ. CASSA DI RISPARMIO PER INTERVENTI SU BASILICA PALLADIANA	11.255.253,00	0,00	3.500.000,00	0,00	3.500.000,00	
4051030	CONTRIBUTO DELLA CARIVERONA PER COMPLETAMENTO RESTAURO VILLA TACCHI	100.000,00	1.200.000,00	341.000,00	0,00	1.541.000,00	
4051092	CONTRIB. AUTOSTRADA RS, VR, PD, VI SPA COLLEGAM. STR. ITALIA UNITA VIALE SERENISSIMA	544.862,02	0,00	0,00	0,00	0,00	
4051102	CONTRIBUTO FONDAZ. CARIVERONA PER MANUTENZIONE STRAORD. LOGGIA E COLONNE P.ZZA SIGNORI	350.000,00	0,00	0,00	0,00	0,00	
4051103	CONTRIBUTO FONDAZIONE CARIVERONA PER RESTAURO CHIESA DI SAN DOMENICO	1.000.000,00	0,00	0,00	0,00	0,00	
4051104	CONTRIBUTO FONDAZIONE CARIVERONA A FINANZIAMENTO RESTAURO E CONSOLID. CHIESA S. CORONA	4.715.065,00	0,00	0,00	0,00	0,00	
4051106	CONTRIBUTO FONDAZIONE CARIVERONA PER COMPLESSO S. CORONA	0,00	6.832.000,00	0,00	4.832.000,00	2.000.000,00	
4051108	CONTRIBUTO FONDAZIONE CARIVERONA PER MANUTENZIONE TEATRO OLIMPICO	300.000,00	0,00	0,00	0,00	0,00	
4051109	ENTRATE DA CONTRIBUTI VARI DA REINVESTIRE	0,00	100.000,00	0,00	70.000,00	30.000,00	
4051110	CONTRIBUTO FONDAZIONE CARIVERONA PER LAVORI PALAZZO DEL TERRITORIO	0,00	0,00	250.000,00	0,00	250.000,00	
4051111	CONTRIBUTO DA FONDAZIONE PER RISTRUTTURAZIONE SCUOLA ELEMENTARE DA FELTRE	0,00	0,00	750.000,00	0,00	750.000,00	
4051112	CONTRIBUTO DA AUTOSTRADA PER MANUTENZIONE E PALAZZO S. GIACOMO E PALAZZO COSTANTINI	0,00	0,00	100.000,00	0,00	100.000,00	
4051121	CONTRIBUTO DA SOCIETA' AUTOSTRADE PER RESTAURO SCALETTE E PORTICATO MONTE BERICO	0,00	350.000,00	0,00	250.000,00	100.000,00	
4051123	CONTRIBUTO DA SOC. AUTOSTRADE PER RESTAURO AFFRESCHI CHIESA DI S. GIULIANO	0,00	75.000,00	25.000,00	0,00	100.000,00	
4051138	CONTRIB. AUTOSTRADA PER MANUT. STRAORD. E RESTAURO CHIESE DI PROPRIETA' COMUNALE	249.306,64	0,00	200.000,00	0,00	200.000,00	
4051144	CONTRIBUTO DA AIM PER COLLETTORE FOGNARIO ACQUE BIANCHE PP10 FINO ASTICHELLO-BRP	0,00	0,00	413.165,22	0,00	413.165,22	
4051150	CONTRIBUTO AUTOSTRADA PER RESTAURO CHIESE DI SAN DOMENICO	766.720,00	0,00	0,00	0,00	0,00	

Risorsa		P R E V I S I O N I D I C O M P E T E N Z A		SOMME		RISULTANTI		Annozeroioni	
Codice	Denominazione	Accertamenti ultimi	Previsioni definitive	esercizio chiuso	esercizio in corso	in aumento	in diminuzione		
405151	CONTRIBUTO AUTOSTRADA PER MANUTENZIONE L								
	OGGI E COLONNE DI PIAZZA DEI SIGNORI	260,985,76	0,00						
405152	CONTRIBUTO FONDAZIONE CARVERONA A FINAN								
	Z. LAVORI RISTRUTTURAZIONE ALBERGO CITTAD	404,000,00	0,00						
405153	CONTRIBUTO DA A.I.M. PER PISTA CICLABILE								
	OSPEDALE - ANCONETTA	150,000,00	0,00						
405154	CONTRIBUTO FONDAZIONE CARVERONA PER RES								
	TARNO MURA CITTADINE	0,00	2,400,000,00						
405156	CONTRIBUTO FONDAZIONE PER SCUOLA MATERNA								
	VIA TURRA: ACQUISIZIONE AREA E COSTRUZI	0,00	3,012,000,00						
405171	SOMME PROVENIENTI DA CONDOMO EDILIZIO	495,566,00	0,00						
405180	CONTRIBUTI DA AZIENDE PARTECIPATE	0,00	800,000,00						
	Totale Categoria 4 05 - TRASF. CAP.	20.115.931,27	10.161.000,00	21.775.279,44	6.756.000,00	25.180.279,44			
4 06 Categoria 6 -	RISCOSSIONE DI CREDITI								
4061094	FONDO ROTAZIONE A FAVORE ATTIVITA' PRODU								
	TTIVE	258.228,45	10.000,00						
4061133	RISCOSS. CREDITI E ANTICIPI CONCESSI A SO								
	C. PARTECIPATE E GEST. ATTIVA TESORERIA	31.800.000,00	60.010.000,00						
	Totale Categoria 4 06 - RISCO. CRED.	32.058.228,45	60.010.000,00						
	Riassunto Titolo 4 - ENT. ALIEN								
4 01 Categoria 1 -	AL. BENI PA	3.084.921,85	11.082.828,88						
4 02 Categoria 2 -	TRASF. CAP.	3.167.023,35	735.000,00						
4 03 Categoria 3 -	TRASF. CAP.	2.239.428,04	2.374.644,70						
4 04 Categoria 4 -	TRASF. CAP.	778.668,60	500.000,00						
4 05 Categoria 5 -	TRASF. CAP.	20.115.931,27	10.161.000,00						
4 06 Categoria 6 -	RISCO. CRED.	32.058.228,45	60.010.000,00						
	Totale Titolo 4 ENT. ALIEN	61.444.201,56	84.863.473,58	24.941.988,06	11.074.140,85	98.731.320,79			
	TITOLO 5								
	ENTRATE DERIVANTI DA ACCENSIONE DI PREST								
5 01 Categoria 1 -	ANTICIPAZIONI DI CASSA								
5011900	ANTICIPAZIONE DI CASSA	0,00	5.000.000,00	0,00	5.000.000,00				
	Totale Categoria 5 01 - ANT. CASSA	0,00	5.000.000,00	0,00	5.000.000,00				
5 02 Categoria 2 -	FINANZIAMENTI A BREVE TERMINE								
	Totale Categoria 5 02 - FINANZ. TER	0,00	0,00	0,00	0,00				
5 03 Categoria 3 -	ASSUNZIONE DI MUTUI E PRESTITI								
5032012	ASSUNZIONE DI MUTUI	10.961.437,23	11.013.000,00	0,00	3.513.000,00	7.500.000,00			
	Totale Categoria 5 03 - ASS. MUTUI	10.961.437,23	11.013.000,00	0,00	3.513.000,00	7.500.000,00			

Risorsa		Accertamenti ultimo esercizio chiuso	Previsioni definit esercizio in corso	PREVISIONI DI COMPETENZA		SOMME RISULTANTI	Annotazioni
Codice	Denominazione			in aumento	in diminuzione		
5 04	Categoria 4 - EMISSIONE PRESTITI OBBLIGAZIONARI						
	Totale Categoria 5 04 - PR.OBBLIG.	0,00	0,00	0,00	0,00	0,00	
	Riassunto Titolo 5 - ENT.PREST						
5 01	Categoria 1 - ANT.CASSA	0,00	5.000.000,00	0,00	0,00	5.000.000,00	
5 02	Categoria 2 - FINANZ.TER	0,00	0,00	0,00	0,00	0,00	
5 03	Categoria 3 - ASS.MUTUI	10.961.437,23	11.013.000,00	0,00	3.513.000,00	7.500.000,00	
5 04	Categoria 4 - PR.OBBLIG.	0,00	0,00	0,00	0,00	0,00	
	Totale Titolo 5 ENT.PREST.	10.961.437,23	16.013.000,00	0,00	3.513.000,00	12.500.000,00	
	TITOLO 6						
	ENTRATE DA SERVIZI PER CONTO DI TERZI						
	Totale Categoria 6 01 - RIT.PREV.L	2.631.428,56	4.765.000,00	50.000,00	0,00	4.815.000,00	
	Totale Categoria 6 02 - RITEN.ERAR	4.878.945,24	6.000.000,00	0,00	0,00	6.000.000,00	
	Totale Categoria 6 03 - ALTRE RITE	589.562,57	1.300.000,00	0,00	0,00	1.300.000,00	
	Totale Categoria 6 04 - DEP.CAUZIO	759.655,98	1.200.000,00	0,00	0,00	1.200.000,00	
	Totale Categoria 6 05 - RIME.SPESE	68.916.360,23	91.890.500,00	0,00	76.150.000,00	15.740.500,00	
	Totale Categoria 6 06 - ANT.FONDI	183.097,03	400.000,00	0,00	0,00	400.000,00	
	Totale Categoria 6 07 - SPESE CONT	60.192,10	1.105.000,00	0,00	0,00	1.105.000,00	
	Totale Titolo 6 ENT.SERV	78.019.239,71	106.660.500,00	50.000,00	76.150.000,00	30.560.500,00	

Risorsa		Acceleramenti ultimi		Previsioni definite		PREVISIONI DI COMPETENZA	
Accertamenti ultimi	esercizio chiuso	esercizio in corso	in aumento	in diminuzione	SOMME	Annatazioni	RISULTANTI
RIPRILOGO DEI TITOLI							
59.369.986,86	59.822.705,00	4.715.000,00	759.000,00	759.000,00	63.778.705,00		63.778.705,00
17.380.594,00	16.124.178,32	761.243,00	1.160.415,74	1.160.415,74	15.725.005,58		15.725.005,58
22.732.153,02	23.852.923,79	2.243.322,86	2.783.037,79	2.783.037,79	23.313.208,86		23.313.208,86
61.444.201,56	84.863.473,58	24.941.988,06	11.074.140,85	11.074.140,85	98.731.320,79		98.731.320,79
10.961.437,23	16.013.000,00	0,00	3.613.000,00	3.613.000,00	12.500.000,00		12.500.000,00
78.019.239,71	106.660.500,00	50.000,00	76.150.000,00	76.150.000,00	30.560.500,00		30.560.500,00
249.907.612,38	307.336.780,69	32.711.553,92	95.439.594,38	95.439.594,38	244.608.740,23		244.608.740,23
0,00	1.227.500,00	0,00	227.500,00	227.500,00	1.000.000,00		1.000.000,00
AVANZO DI AMMINISTRAZIONE							
249.907.612,38	308.564.280,69	32.711.553,92	95.667.094,38	95.667.094,38	245.608.740,23		245.608.740,23
TOTALE GENERALE ENTRATA							

SPESA



Intervento		Impegni ultimo esercizio chiuso	Previsioni definit. esercizio in corso	PREVISIONI DI COMPETENZA		SOMME RISULTANTI	Annotazioni
Codice	Denominazione			in aumento	in diminuzione		
	DISAVANZO DI AMMINISTRAZIONE	0,00	0,00	0,00	0,00	0,00	
	TITOLO 1						
	SPESE CORRENTI						
	01 - FUNZIONI GENERALI DI AMMINISTRAZIONE, DI Servizio 01 01						
	ORGANI ISTITUZIONALI, PARTECIPAZIONE E D						
1010101	personale	608.326,66	538.016,22	21.590,49	0,00	559.606,71	
1010102	acquisto di materie prime e/o beni di co	74.925,49	23.006,39	2.713,61	0,00	25.720,00	
1010103	prestazioni di servizi	3.254.221,34	2.341.905,21	20.972,93	0,00	2.362.878,14	
1010104	utilizzo di beni di terzi	52.800,00	73.000,00	1.000,00	0,00	74.000,00	
1010105	trasferimenti	575.907,53	33.271,05	6.363,92	0,00	39.634,97	
1010106	interessi passivi e oneri finanziari div	0,00	0,00	0,00	0,00	0,00	
1010107	imposte e tasse	0,00	0,00	0,00	0,00	0,00	
1010108	oneri straordinari della gestione corren	0,00	0,00	0,00	0,00	0,00	
1010109	ammortamenti di esercizio	0,00	0,00	0,00	0,00	0,00	
	Totale Servizio 01 01	4.566.179,02	3.009.198,87	52.440,95	0,00	3.061.839,82	
	Servizio 01 02						
	SEGRETARIA GENERALE, PERSONALE E ORGANIZ						
1010201	personale	2.275.897,65	2.201.001,14	60.614,75	0,00	2.261.615,89	
1010202	acquisto di materie prime e/o beni di co	930,04	2.600,00	0,00	0,00	2.600,00	
1010203	prestazioni di servizi	766.569,32	967.032,99	0,00	153.633,45	813.399,54	
1010204	utilizzo di beni di terzi	0,00	30.000,00	1.000,00	0,00	31.000,00	
1010205	trasferimenti	39.405,13	53.831,20	7.500,00	0,00	61.331,20	
1010206	interessi passivi e oneri finanziari div	0,00	0,00	0,00	0,00	0,00	
1010207	imposte e tasse	0,00	0,00	0,00	0,00	0,00	
1010208	oneri straordinari della gestione corren	47.951,57	53.425,00	1.075,00	0,00	54.500,00	
1010209	ammortamenti di esercizio	0,00	0,00	0,00	0,00	0,00	
	Totale Servizio 01 02	3.130.743,71	3.307.890,33	70.189,75	153.633,45	3.224.446,63	
	Servizio 01 03						
	GESTIONE ECONOMICA, FINANZIARIA, PROGRAM						
1010301	personale	1.832.728,62	1.622.465,22	21.866,57	0,00	1.644.331,79	
1010302	acquisto di materie prime e/o beni di co	185.197,83	188.340,50	0,00	10.472,78	177.867,72	
1010303	prestazioni di servizi	960.925,19	915.253,65	29.593,06	0,00	944.846,71	
1010304	utilizzo di beni di terzi	265.915,27	374.892,73	35.107,27	0,00	410.000,00	
1010305	trasferimenti	0,00	4.000,00	0,00	0,00	4.000,00	
1010306	interessi passivi e oneri finanziari div	2.000,00	2.000,00	0,00	0,00	2.000,00	
1010307	imposte e tasse	0,00	0,00	0,00	0,00	0,00	
1010308	oneri straordinari della gestione corren	27.278,36	1.000,00	0,00	500,00	500,00	
1010309	ammortamenti di esercizio	0,00	0,00	0,00	0,00	0,00	
	Totale Servizio 01 03	3.374.045,27	3.107.952,10	86.566,90	10.972,78	3.183.546,22	
	Servizio 01 04						
	GESTIONE DELLE ENTRATE TRIBUTARIE E SERV						
1010401	personale	590.813,58	582.935,28	36.028,06	0,00	618.963,34	
1010402	acquisto di materie prime e/o beni di co	12.072,18	12.072,18	327,82	0,00	12.400,00	
1010403	prestazioni di servizi	337.500,00	156.500,00	241.500,00	0,00	398.000,00	

Intervento	Impegno ultimo esercizio chiuso	Previsioni definite esercizio in corso	in aumento	in diminuzione	SOMME	Annottazioni
PREVISIONI DI COMPETENZA						
Codice	Denominazione	Impegno ultimo esercizio chiuso	Previsioni definite esercizio in corso	in aumento	in diminuzione	Annottazioni
1010404	utilizzo di beni di terzi	0,00	0,00	0,00	0,00	
1010405	trasferimenti	0,00	0,00	0,00	0,00	
1010406	interessi passivi e oneri finanziari div	0,00	0,00	0,00	0,00	
1010407	imposte e tasse	0,00	0,00	0,00	0,00	
1010408	oneri straordinari della gestione corren	100.000,00	100.000,00	0,00	100.000,00	
1010409	ammortamenti di esercizio	0,00	0,00	0,00	0,00	
Totale Servizio 01 04						
		1.040.385,76	851.507,46	277.855,88	1.129.363,34	
Servizio 01 05						
GESTIONE DEI BENI DEMANIALI E PATRIMONIA						
1010501	personale	238.526,28	228.893,81	2.746,82	0,00	
1010502	acquisto di materie prime e/o beni di co	9.611,50	3.500,00	4.500,00	0,00	
1010503	prestazioni di servizi	1.413.827,16	1.650.424,53	0,00	8.000,00	
1010504	utilizzo di beni di terzi	49.000,00	52.000,00	2.500,00	0,00	
1010505	trasferimenti	0,00	0,00	0,00	0,00	
1010506	interessi passivi e oneri finanziari div	529.261,20	18.164,51	591.835,49	0,00	
1010507	imposte e tasse	119.733,00	263.500,00	46.000,00	0,00	
1010508	oneri straordinari della gestione corren	6.662,63	31.000,00	6.000,00	0,00	
1010509	ammortamenti di esercizio	0,00	0,00	0,00	0,00	
Totale Servizio 01 05						
		2.366.642,17	2.247.482,85	643.582,31	235.014,46	
Servizio 01 06						
UFFICIO TECNICO						
1010601	personale	794.632,79	925.660,63	0,00	16.938,18	
1010602	acquisto di materie prime e/o beni di co	16.681,56	16.681,56	498,44	0,00	
1010603	prestazioni di servizi	152.169,39	139.262,97	148.059,24	0,00	
1010604	utilizzo di beni di terzi	0,00	0,00	0,00	0,00	
1010605	trasferimenti	2.500,00	2.500,00	500,00	0,00	
1010606	interessi passivi e oneri finanziari div	0,00	0,00	0,00	0,00	
1010607	imposte e tasse	0,00	0,00	0,00	0,00	
1010608	oneri straordinari della gestione corren	0,00	0,00	0,00	0,00	
1010609	ammortamenti di esercizio	0,00	0,00	0,00	0,00	
Totale Servizio 01 06						
		965.983,74	1.084.105,16	149.057,68	16.938,18	
Servizio 01 07						
MANGRAFFI, STAO CIVILE, ELETTORALE, LEVA						
1010701	personale	1.266.518,62	1.181.182,49	56.245,47	0,00	
1010702	acquisto di materie prime e/o beni di co	38.862,16	39.017,16	546,84	0,00	
1010703	prestazioni di servizi	82.417,98	109.396,39	415,85	0,00	
1010704	utilizzo di beni di terzi	0,00	0,00	0,00	0,00	
1010705	trasferimenti	1.595,50	15.140,00	0,00	0,00	
1010706	interessi passivi e oneri finanziari div	0,00	0,00	0,00	0,00	
1010707	imposte e tasse	0,00	0,00	0,00	0,00	
1010708	oneri straordinari della gestione corren	78.193,29	52.000,00	0,00	2.000,00	
1010709	ammortamenti di esercizio	0,00	0,00	0,00	0,00	
Totale Servizio 01 07						
		1.467.587,55	1.396.736,04	57.208,16	2.000,00	
Servizio 01 08						
ALTRI SERVIZI GENERALI						
		1.451.944,20				

Codice	Intervento Denominazione	Impegni ultimo esercizio chiuso	Previsioni definit. esercizio in corso	PREVISIONI DI COMPETENZA		SOMME RISULTANTI	Annotazioni
				in aumento	in diminuzione		
1010801	personale	6.778.421,36	6.940.417,68	0,00	166.331,26	6.774.106,42	
1010802	acquisto di materie prime e/o beni di co	0,00	0,00	0,00	0,00	0,00	
1010803	prestazioni di servizi	1.807.651,79	1.337.216,83	209.034,42	0,00	1.546.251,25	
1010804	utilizzo di beni di terzi	36.222,00	39.000,00	93.000,00	0,00	132.000,00	
1010805	trasferimenti	140.799,03	142.062,00	0,00	0,00	142.062,00	
1010806	interessi passivi e oneri finanziari div	181.561,01	256.123,57	413.876,43	0,00	670.000,00	
1010807	imposte e tasse	2.206.303,88	2.206.303,88	0,00	67.66	2.206.236,22	
1010808	oneri straordinari della gestione corren	2.896,00	2.896,00	4,00	0,00	2.900,00	
1010809	ammortamenti di esercizio	0,00	0,00	0,00	0,00	0,00	
1010810	fondo svalutazione crediti	0,00	5.164,57	35,43	0,00	5.200,00	
1010811	fondo di riserva	0,00	2.177,83	1.108.022,17	0,00	1.110.200,00	
Totale Servizio 01 08		11.153.655,07	10.931.382,36	1.823.977,45	166.398,92	12.588.955,89	
Totale Funzione 1 FUNZIONI G		28.065.422,29	25.936.255,17	3.161.074,08	584.957,79	28.512.371,46	
02 - FUNZIONI RELATIVE ALLA GIUSTIZIA							
Servizio 02 01							
UFFICI GIUDIZIARI							
1020101	personale	0,00	0,00	0,00	0,00	0,00	
1020102	acquisto di materie prime e/o beni di co	1.500,00	1.650,00	1.000,00	0,00	2.650,00	
1020103	prestazioni di servizi	629.904,01	640.009,55	2.582,27	0,00	642.591,82	
1020104	utilizzo di beni di terzi	502.000,00	600.000,00	0,00	35.500,00	564.500,00	
1020105	trasferimenti	0,00	0,00	0,00	0,00	0,00	
1020106	interessi passivi e oneri finanziari div	48.635,43	48.635,43	0,00	8.635,43	40.000,00	
1020107	imposte e tasse	0,00	0,00	0,00	0,00	0,00	
1020108	oneri straordinari della gestione corren	0,00	0,00	0,00	0,00	0,00	
1020109	ammortamenti di esercizio	0,00	0,00	0,00	0,00	0,00	
Totale Servizio 02 01		1.182.039,44	1.290.294,98	3.582,27	44.135,43	1.249.741,82	
Servizio 02 02							
CASA CIRCONDARIALE ED ALTRI SERVIZI							
1020201	personale	0,00	0,00	0,00	0,00	0,00	
1020202	acquisto di materie prime e/o beni di co	0,00	0,00	0,00	0,00	0,00	
1020203	prestazioni di servizi	0,00	0,00	0,00	0,00	0,00	
1020204	utilizzo di beni di terzi	0,00	0,00	0,00	0,00	0,00	
1020205	trasferimenti	0,00	0,00	0,00	0,00	0,00	
1020206	interessi passivi e oneri finanziari div	0,00	0,00	0,00	0,00	0,00	
1020207	imposte e tasse	0,00	0,00	0,00	0,00	0,00	
1020208	oneri straordinari della gestione corren	0,00	0,00	0,00	0,00	0,00	
1020209	ammortamenti di esercizio	0,00	0,00	0,00	0,00	0,00	
Totale Servizio 02 02		0,00	0,00	0,00	0,00	0,00	
Totale Funzione 2 - FUNZIONI R		1.182.039,44	1.290.294,98	3.582,27	44.135,43	1.249.741,82	
03 - FUNZIONI DI POLIZIA LOCALE							
Servizio 03 01							
POLIZIA MUNICIPALE							
1030101	personale	3.824.452,18	3.884.612,28	142.588,37	0,00	4.027.200,65	
1030102	acquisto di materie prime e/o beni di co	195.839,70	190.349,72	5.750,28	0,00	196.100,00	

Intervento	Impegni ultimo esercizio chiuso	previsioni definite esercizio in corso	in aumento	in diminuzione	SOMME RISULTANTI	Ammortamenti di esercizio	oneri straordinari della gestione corrente	imposte e tasse	interessi passivi e oneri finanziari div	trasferimenti	utilizzo di beni di terzi	prestazioni di servizi	acquisto di materie prime e/o beni di co	personale	Denominazione	Codice
P R E V I S I O N I D I C O M P E T E N Z A																
SOMME RISULTANTI																
103003	653.139,53	587.654,57	98.830,50	0,00	696.485,07	0,00	0,00	0,00	0,00	0,00	0,00	0,00	0,00	0,00	103004	utilizzo di beni di terzi
103004	29.756,96	30.000,00	0,00	0,00	30.000,00	0,00	0,00	0,00	0,00	0,00	0,00	0,00	0,00	0,00	103005	trasferimenti
103005	68.899,98	107.000,00	0,00	0,00	107.000,00	0,00	0,00	0,00	0,00	0,00	0,00	0,00	0,00	0,00	103006	interessi passivi e oneri finanziari div
103006	0,00	0,00	0,00	0,00	0,00	0,00	0,00	0,00	0,00	0,00	0,00	0,00	0,00	0,00	103007	imposte e tasse
103007	0,00	0,00	0,00	0,00	0,00	0,00	0,00	0,00	0,00	0,00	0,00	0,00	0,00	0,00	103008	oneri straordinari della gestione corrente
103008	0,00	0,00	0,00	0,00	0,00	0,00	0,00	0,00	0,00	0,00	0,00	0,00	0,00	0,00	103009	ammortamenti di esercizio
Totale Servizio 03 01																
4.772.088,35																
Servizio 03 02																
4.772.088,35																
POLIZIA COMMERCIALE																
103001	0,00	0,00	0,00	0,00	0,00	0,00	0,00	0,00	0,00	0,00	0,00	0,00	0,00	0,00	103001	personale
103002	0,00	0,00	0,00	0,00	0,00	0,00	0,00	0,00	0,00	0,00	0,00	0,00	0,00	0,00	103002	acquisto di materie prime e/o beni di co
103003	0,00	0,00	0,00	0,00	0,00	0,00	0,00	0,00	0,00	0,00	0,00	0,00	0,00	0,00	103003	prestazioni di servizi
103004	0,00	0,00	0,00	0,00	0,00	0,00	0,00	0,00	0,00	0,00	0,00	0,00	0,00	0,00	103004	utilizzo di beni di terzi
103005	0,00	0,00	0,00	0,00	0,00	0,00	0,00	0,00	0,00	0,00	0,00	0,00	0,00	0,00	103005	trasferimenti
103006	0,00	0,00	0,00	0,00	0,00	0,00	0,00	0,00	0,00	0,00	0,00	0,00	0,00	0,00	103006	interessi passivi e oneri finanziari div
103007	0,00	0,00	0,00	0,00	0,00	0,00	0,00	0,00	0,00	0,00	0,00	0,00	0,00	0,00	103007	imposte e tasse
103008	0,00	0,00	0,00	0,00	0,00	0,00	0,00	0,00	0,00	0,00	0,00	0,00	0,00	0,00	103008	oneri straordinari della gestione corrente
103009	0,00	0,00	0,00	0,00	0,00	0,00	0,00	0,00	0,00	0,00	0,00	0,00	0,00	0,00	103009	ammortamenti di esercizio
Totale Servizio 03 02																
0,00																
POLIZIA AMMINISTRATIVA																
103001	143.459,56	172.917,86	0,00	0,00	162.655,40	0,00	0,00	0,00	0,00	0,00	0,00	0,00	0,00	0,00	103001	personale
103002	3.380,22	3.380,22	0,00	0,00	3.480,00	0,00	0,00	0,00	0,00	0,00	0,00	0,00	0,00	0,00	103002	acquisto di materie prime e/o beni di co
103003	36.095,20	30.000,00	7.000,00	0,00	37.000,00	0,00	0,00	0,00	0,00	0,00	0,00	0,00	0,00	0,00	103003	prestazioni di servizi
103004	0,00	0,00	0,00	0,00	0,00	0,00	0,00	0,00	0,00	0,00	0,00	0,00	0,00	0,00	103004	utilizzo di beni di terzi
103005	0,00	0,00	0,00	0,00	0,00	0,00	0,00	0,00	0,00	0,00	0,00	0,00	0,00	0,00	103005	trasferimenti
103006	0,00	0,00	0,00	0,00	0,00	0,00	0,00	0,00	0,00	0,00	0,00	0,00	0,00	0,00	103006	interessi passivi e oneri finanziari div
103007	0,00	0,00	0,00	0,00	0,00	0,00	0,00	0,00	0,00	0,00	0,00	0,00	0,00	0,00	103007	imposte e tasse
103008	0,00	0,00	0,00	0,00	0,00	0,00	0,00	0,00	0,00	0,00	0,00	0,00	0,00	0,00	103008	oneri straordinari della gestione corrente
103009	0,00	0,00	0,00	0,00	0,00	0,00	0,00	0,00	0,00	0,00	0,00	0,00	0,00	0,00	103009	ammortamenti di esercizio
Totale Servizio 03 03																
182.934,98																
Totale Funzione 3 - FUNZIONI D																
4.955.023,33																
04 - FUNZIONI DI ISTRUZIONE PUBBLICA																
Servizio 04 01																
SCUOLA MATERNA																
104001	3.853.725,81	3.999.327,16	175.261,04	0,00	4.174.588,20	0,00	0,00	0,00	0,00	0,00	0,00	0,00	0,00	0,00	104001	personale
104002	38.872,41	33.556,35	14.012,65	0,00	47.571,00	0,00	0,00	0,00	0,00	0,00	0,00	0,00	0,00	0,00	104002	acquisto di materie prime e/o beni di co
104003	373.087,54	425.985,72	0,00	0,00	413.928,72	0,00	0,00	0,00	0,00	0,00	0,00	0,00	0,00	0,00	104003	prestazioni di servizi
104004	220.999,92	226.000,00	4.000,00	0,00	230.000,00	0,00	0,00	0,00	0,00	0,00	0,00	0,00	0,00	0,00	104004	utilizzo di beni di terzi
104005	413.165,00	413.165,00	0,00	0,00	413.165,00	0,00	0,00	0,00	0,00	0,00	0,00	0,00	0,00	0,00	104005	trasferimenti
104006	198.866,69	210.898,03	0,00	0,00	170.000,00	0,00	0,00	0,00	0,00	0,00	0,00	0,00	0,00	0,00	104006	interessi passivi e oneri finanziari div
104007	0,00	0,00	0,00	0,00	0,00	0,00	0,00	0,00	0,00	0,00	0,00	0,00	0,00	0,00	104007	imposte e tasse
104008	0,00	0,00	0,00	0,00	0,00	0,00	0,00	0,00	0,00	0,00	0,00	0,00	0,00	0,00	104008	oneri straordinari della gestione corrente
104009	0,00	0,00	0,00	0,00	0,00	0,00	0,00	0,00	0,00	0,00	0,00	0,00	0,00	0,00	104009	ammortamenti di esercizio
Totale Servizio 04 01																
5.098.717,37																
5.308.934,26																
193.273,69																
52.955,03																
5.449.252,92																

Intervento		Impegni ultimo esercizio chiuso	Previsioni definit esercizio in corso	PREVISIONI DI COMPETENZA		SOMME RISULTANTI	Annotazioni
Codice	Denominazione			VARIAZIONI			
				in aumento	in diminuzione		
Servizio 04 02							
ISTRUZIONE ELEMENTARE							
1040201	personale	0,00	0,00	0,00	0,00	0,00	
1040202	acquisto di materie prime e/o beni di co	36.477,74	36.477,74	2.022,26	0,00	38.500,00	
1040203	prestazioni di servizi	747.335,76	758.545,41	27.178,26	0,00	785.723,67	
1040204	utilizzo di beni di terzi	0,00	0,00	0,00	0,00	0,00	
1040205	trasferimenti	30.290,20	30.290,20	1.209,80	0,00	31.500,00	
1040206	interessi passivi e oneri finanziari div	160.527,16	160.527,16	0,00	30.527,16	130.000,00	
1040207	imposte e tasse	0,00	0,00	0,00	0,00	0,00	
1040208	oneri straordinari della gestione corren	0,00	0,00	0,00	0,00	0,00	
1040209	ammortamenti di esercizio	0,00	0,00	0,00	0,00	0,00	
Totale Servizio 04 02		974.630,86	985.840,51	30.410,32	30.527,16	985.723,67	
Servizio 04 03							
ISTRUZIONE MEDIA							
1040301	personale	0,00	0,00	0,00	0,00	0,00	
1040302	acquisto di materie prime e/o beni di co	25.022,33	25.022,33	977,67	0,00	26.000,00	
1040303	prestazioni di servizi	529.943,44	547.146,25	0,00	23.966,64	523.179,61	
1040304	utilizzo di beni di terzi	0,00	0,00	0,00	0,00	0,00	
1040305	trasferimenti	0,00	0,00	0,00	0,00	0,00	
1040306	interessi passivi e oneri finanziari div	92.618,93	92.618,93	0,00	12.618,93	80.000,00	
1040307	imposte e tasse	0,00	0,00	0,00	0,00	0,00	
1040308	oneri straordinari della gestione corren	0,00	0,00	0,00	0,00	0,00	
1040309	ammortamenti di esercizio	0,00	0,00	0,00	0,00	0,00	
Totale Servizio 04 03		647.584,70	664.787,51	977,67	36.585,57	629.179,61	
Servizio 04 04							
ISTRUZIONE SECONDARIA SUPERIORE							
1040401	personale	0,00	0,00	0,00	0,00	0,00	
1040402	acquisto di materie prime e/o beni di co	0,00	0,00	0,00	0,00	0,00	
1040403	prestazioni di servizi	0,00	0,00	0,00	0,00	0,00	
1040404	utilizzo di beni di terzi	0,00	0,00	0,00	0,00	0,00	
1040405	trasferimenti	0,00	0,00	0,00	0,00	0,00	
1040406	interessi passivi e oneri finanziari div	102.786,31	102.786,31	0,00	12.786,31	90.000,00	
1040407	imposte e tasse	0,00	0,00	0,00	0,00	0,00	
1040408	oneri straordinari della gestione corren	0,00	0,00	0,00	0,00	0,00	
1040409	ammortamenti di esercizio	0,00	0,00	0,00	0,00	0,00	
Totale Servizio 04 04		102.786,31	102.786,31	0,00	12.786,31	90.000,00	
Servizio 04 05							
ASSISTENZA SCOLASTICA, TRASPORTO, REFEZI							
1040501	personale	1.286.735,94	1.323.061,96	0,00	26.171,13	1.296.890,83	
1040502	acquisto di materie prime e/o beni di co	373.169,24	374.095,00	10.000,00	0,00	384.095,00	
1040503	prestazioni di servizi	2.787.166,03	2.612.939,41	223.710,59	0,00	2.836.650,00	
1040504	utilizzo di beni di terzi	0,00	500,00	0,00	0,00	550,00	
1040505	trasferimenti	437.994,41	451.714,42	0,00	0,66	451.713,76	
1040506	interessi passivi e oneri finanziari div	161.445,71	223.445,71	116.554,29	0,00	340.000,00	
1040507	imposte e tasse	0,00	0,00	0,00	0,00	0,00	
1040508	oneri straordinari della gestione corren	0,00	0,00	0,00	0,00	0,00	

Intervento	Impegni ultimo esercizio chiuso	Previsioni definitive esercizio in corso	in aumento	in diminuzione	SOMME RISULTANTI	Annotazioni
1040509	ammortamenti di esercizio	0,00	0,00	0,00	0,00	
Totale Servizio 04 05						
Totale Funzione 4 - FUNZIONI D						
05 - FUNZIONI RELATIVE ALLA CULTURA AI BENI						
Servizio 05 01						
BIBLIOTECHE, MUSEI E PINACOTECHE						
1050101	personale	1.888.103,17	1.918.453,04	84.079,59	0,00	2.002.531,63
1050102	acquisto di materie prime e/o beni di co	15.533,04	15.533,04	216,96	0,00	15.750,00
1050103	prestazioni di servizi	694.788,43	815.405,09	0,00	8.016,49	607.388,60
1050104	utilizzo di beni di terzi	17.400,00	19.000,00	1.000,00	0,00	20.000,00
1050105	trasferimenti	256.775,14	285.114,84	0,00	27.114,84	258.000,00
1050106	interessi passivi e oneri finanziari div	59.734,80	59.734,80	40.265,20	0,00	100.000,00
1050107	imposte e tasse	0,00	0,00	0,00	0,00	0,00
1050108	oneri straordinari della gestione corren	0,00	0,00	0,00	0,00	0,00
1050109	ammortamenti di esercizio	0,00	0,00	0,00	0,00	0,00
Totale Servizio 05 01						
Totale Servizio 05 02						
TEATRI, ATTIVITA' CULTURALI E SERVIZI DI						
1050201	personale	297.134,72	296.382,99	0,00	10.842,07	285.540,92
1050202	acquisto di materie prime e/o beni di co	13.345,98	13.345,98	134,02	0,00	13.480,00
1050203	prestazioni di servizi	1.509.878,74	1.239.330,13	0,00	33.400,16	1.205.929,97
1050204	utilizzo di beni di terzi	0,00	0,00	11.600,00	0,00	11.600,00
1050205	trasferimenti	400.151,98	519.686,20	0,00	21.886,20	497.800,00
1050206	interessi passivi e oneri finanziari div	96.203,15	96.203,15	0,00	31.203,15	65.000,00
1050207	imposte e tasse	0,00	0,00	0,00	0,00	0,00
1050208	oneri straordinari della gestione corren	0,00	0,00	0,00	0,00	0,00
1050209	ammortamenti di esercizio	0,00	0,00	0,00	0,00	0,00
Totale Servizio 05 02						
Totale Funzione 5 - FUNZIONI R						
06 - FUNZIONI NEL SETTORE SPORTIVO E RICREATI						
Servizio 06 01						
PISCINE COMUNALI						
1060101	personale	0,00	0,00	0,00	0,00	0,00
1060102	acquisto di materie prime e/o beni di co	0,00	0,00	0,00	0,00	0,00
1060103	prestazioni di servizi	0,00	0,00	0,00	0,00	0,00
1060104	utilizzo di beni di terzi	0,00	0,00	0,00	0,00	0,00
1060105	trasferimenti	0,00	0,00	0,00	0,00	0,00
1060106	interessi passivi e oneri finanziari div	38.414,16	38.414,16	0,00	8.414,16	30.000,00
1060107	imposte e tasse	0,00	0,00	0,00	0,00	0,00
1060108	oneri straordinari della gestione corren	0,00	0,00	0,00	0,00	0,00
1060109	ammortamenti di esercizio	0,00	0,00	0,00	0,00	0,00
Totale Servizio 06 01						

PREVISIONI DI COMPETENZA

VARIAZIONI

SOMME

Annotazioni

Codice	Intervento Denominazione	Impegni ultimo esercizio chiuso	Previsioni definit. esercizio in corso	PREVISIONI DI COMPETENZA		SOMME RISULTANTI	Annotazioni
				VARIAZIONI in aumento	in diminuzione		
Servizio 06 02							
STADIO COMUNALE, PALAZZO DELLOSPORT ED A							
1060201	personale	51.709,17	44.150,39	1.324,51	0,00	45.474,90	
1060202	acquisto di materie prime e/o beni di co	13.662,06	13.662,06	207,94	0,00	13.870,00	
1060203	prestazioni di servizi	591.691,48	559.543,30	63.918,58	0,00	623.461,86	
1060204	utilizzo di beni di terzi	37.000,00	38.000,00	1.000,00	0,00	39.000,00	
1060205	trasferimenti	104.369,79	104.369,79	0,00	34.369,79	70.000,00	
1060206	interessi passivi e oneri finanziari div	190.522,10	228.166,63	1.833,37	0,00	230.000,00	
1060207	imposte e tasse	0,00	0,00	0,00	0,00	0,00	
1060208	oneri straordinari della gestione corren	0,00	0,00	0,00	0,00	0,00	
1060209	ammortamenti di esercizio	0,00	0,00	0,00	0,20	0,00	
Totale Servizio 06 02		988.954,60	987.892,17	68.284,40	34.369,79	1.021.806,78	
Servizio 06 03							
MANIFESTAZIONI DIVERSE NEL SETTORE SPORT							
1060301	personale	184.083,44	141.420,29	2.182,61	0,00	143.602,90	
1060302	acquisto di materie prime e/o beni di co	0,00	0,00	0,00	0,00	0,00	
1060303	prestazioni di servizi	84.500,00	90.628,27	0,00	8.628,27	82.000,00	
1060304	utilizzo di beni di terzi	0,00	0,00	0,00	0,00	0,00	
1060305	trasferimenti	53.825,00	48.325,00	0,00	2.500,00	45.825,00	
1060306	interessi passivi e oneri finanziari div	0,00	0,00	0,00	0,00	0,00	
1060307	imposte e tasse	0,00	0,00	0,00	0,00	0,00	
1060308	oneri straordinari della gestione corren	0,00	0,00	0,00	0,00	0,00	
1060309	ammortamenti di esercizio	0,00	0,00	0,00	0,00	0,00	
Totale Servizio 06 03		322.408,44	280.373,56	2.182,61	11.128,27	271.427,90	
Totale Funzione 6 - FUNZIONI N		1.349.777,20	1.306.679,89	70.467,01	53.912,22	1.323.234,68	
07 - FUNZIONI NEL CAMPO TURISTICO							
Servizio 07 01							
SERVIZI TURISTICI							
1070101	personale	77.563,25	75.535,24	0,00	23.032,94	52.502,30	
1070102	acquisto di materie prime e/o beni di co	0,00	0,00	0,00	0,00	0,00	
1070103	prestazioni di servizi	72.431,80	50.000,00	2.000,00	0,00	52.000,00	
1070104	utilizzo di beni di terzi	0,00	0,00	0,00	0,00	0,00	
1070105	trasferimenti	40.902,00	89.152,00	1.000,00	0,00	90.152,00	
1070106	interessi passivi e oneri finanziari div	0,00	0,00	0,00	0,00	0,00	
1070107	imposte e tasse	0,00	0,00	0,00	0,00	0,00	
1070108	oneri straordinari della gestione corren	0,00	0,00	0,00	0,00	0,00	
1070109	ammortamenti di esercizio	0,00	0,00	0,00	0,00	0,00	
Totale Servizio 07 01		190.897,05	214.687,24	3.000,00	23.032,94	194.654,30	
Servizio 07 02							
MANIFESTAZIONI TURISTICHE							
1070201	personale	0,00	0,00	0,00	0,00	0,00	
1070202	acquisto di materie prime e/o beni di co	0,00	0,00	0,00	0,00	0,00	
1070203	prestazioni di servizi	0,00	0,00	0,00	0,00	0,00	
1070204	utilizzo di beni di terzi	0,00	0,00	0,00	0,00	0,00	
1070205	trasferimenti	0,00	0,00	0,00	0,00	0,00	

Codice	Intervento Denominazione	Impegni ultimo esercizio chiuso	Previsioni definit. esercizio in corso	PREVISIONI DI COMPETENZA		SOMME RISULTANTI	Annotazioni
				VARIAZIONI in aumento	in diminuzione		
	Totale Funzione 8 - FUNZIONI N	12.348.473,97	13.469.991,47	112.007,87	1.094.449,58	12.487.549,76	
	09 - FUNZIONI RIGUARDANTI LA GESTIONE DEL TERRITORIO						
	Servizio 09 01						
	URBANISTICA E GESTIONE DEL TERRITORIO						
1090101	personale	1.183.773,92	1.262.007,26	38.739,21		1.300.746,47	
1090102	acquisto di materie prime e/o beni di consumo	10.415,63	11.070,00	25.150,00	0,00	36.220,00	
1090103	prestazioni di servizi	177.175,86	52.000,00	8.000,00	0,00	60.000,00	
1090104	utilizzo di beni di terzi	0,00	0,00	0,00	0,00	0,00	
1090105	trasferimenti	0,00	0,00	0,00	0,00	0,00	
1090106	interessi passivi e oneri finanziari div	0,00	0,00	0,00	0,00	0,00	
1090107	imposte e tasse	0,00	0,00	0,00	0,00	0,00	
1090108	oneri straordinari della gestione corrente	77.000,00	73.000,00	2.000,00	0,00	0,00	
1090109	ammortamenti di esercizio	0,00	0,00	0,00	0,00	75.000,00	
	Totale Servizio 09 01	1.448.364,61	1.398.077,26	73.889,21	0,00	1.471.966,47	
	Servizio 09 02						
	EDILIZIA RESIDENZIALE PUBBLICA LOCALE E						
1090201	personale	266.671,19	327.009,34	6.457,28	0,00	333.466,62	
1090202	acquisto di materie prime e/o beni di consumo	0,00	0,00	0,00	0,00	0,00	
1090203	prestazioni di servizi	69.000,00	13.000,00	58.000,00	0,00	71.000,00	
1090204	utilizzo di beni di terzi	47.535,49	80.000,00	0,00	0,00	80.000,00	
1090205	trasferimenti	884.969,83	6.000,00	150.000,00	0,00	156.000,00	
1090206	interessi passivi e oneri finanziari div	36.537,76	73.217,60	0,00	28.217,60	45.000,00	
1090207	imposte e tasse	0,00	0,00	0,00	0,00	0,00	
1090208	oneri straordinari della gestione corrente	65.000,00	65.000,00	0,00	0,00	65.000,00	
1090209	ammortamenti di esercizio	0,00	0,00	0,00	0,00	0,00	
	Totale Servizio 09 02	1.369.714,27	564.226,94	214.457,28	28.217,60	750.466,62	
	Servizio 09 03						
	SERVIZI DI PROTEZIONE CIVILE						
1090301	personale	51.709,17	54.112,74	61.365,39	0,00	115.478,13	
1090302	acquisto di materie prime e/o beni di consumo	1.931,55	1.931,55	0,00	0,00	1.931,55	
1090303	prestazioni di servizi	84.702,56	78.400,00	0,00	4.400,00	74.000,00	
1090304	utilizzo di beni di terzi	0,00	0,00	0,00	0,00	0,00	
1090305	trasferimenti	41.253,81	7.000,00	3.000,00	0,00	10.000,00	
1090306	interessi passivi e oneri finanziari div	0,00	0,00	0,00	0,00	0,00	
1090307	imposte e tasse	0,00	0,00	0,00	0,00	0,00	
1090308	oneri straordinari della gestione corrente	0,00	0,00	0,00	0,00	0,00	
1090309	ammortamenti di esercizio	0,00	0,00	0,00	0,00	0,00	
	Totale Servizio 09 03	179.697,09	141.444,29	64.365,39	4.400,00	201.409,68	
	Servizio 09 04						
	SERVIZIO IDRICO INTEGRATO						
1090401	personale	0,00	0,00	0,00	0,00	0,00	
1090402	acquisto di materie prime e/o beni di consumo	0,00	0,00	0,00	0,00	0,00	
1090403	prestazioni di servizi	0,00	0,00	0,00	0,00	0,00	
1090404	utilizzo di beni di terzi	0,00	0,00	0,00	0,00	0,00	
1090405	trasferimenti	0,00	0,00	0,00	0,00	0,00	

Intervento	PREVISIONI DI COMPETENZA	SOMME	Annessioni	Impegni ultimo esercizio chiuso	previsioni definite	esercizio in corso	in aumento	in diminuzione	RISULTANTI	Annessioni
1090406	interessi passivi e oneri finanziari div	0,00		0,00	0,00	0,00			0,00	
1090407	imposte e tasse	0,00		0,00	0,00	0,00			0,00	
1090408	oneri straordinari della gestione corren	0,00		0,00	0,00	0,00			0,00	
1090409	ammortamenti di esercizio	0,00		0,00	0,00	0,00			0,00	
Totale Servizio 09 04		0,00		0,00	0,00	0,00			0,00	
1090501	personale	0,00		0,00	0,00	0,00			0,00	
1090502	acquisto di materie prime e/o beni di co	0,00		0,00	0,00	0,00			0,00	
1090503	prestazioni di servizi	0,00		0,00	0,00	0,00			0,00	
1090504	utilizzo di beni di terzi	0,00		0,00	0,00	0,00			0,00	
1090505	trasferimenti	0,00		0,00	0,00	0,00			0,00	
1090506	interessi passivi e oneri finanziari div	0,00		0,00	0,00	0,00			0,00	
1090507	imposte e tasse	0,00		0,00	0,00	0,00			0,00	
1090508	oneri straordinari della gestione corren	0,00		0,00	0,00	0,00			0,00	
1090509	ammortamenti di esercizio	0,00		0,00	0,00	0,00			0,00	
Totale Servizio 09 05		0,00		0,00	0,00	0,00			0,00	
1090601	personale	239.905,08		241.877,25	0,00	0,00			3.400,67	
1090602	acquisto di materie prime e/o beni di co	0,00		0,00	0,00	0,00			0,00	
1090603	prestazioni di servizi	2.061.891,96		1.519.569,05	0,00	0,00			27.395,05	
1090604	utilizzo di beni di terzi	0,00		0,00	0,00	0,00			0,00	
1090605	trasferimenti	0,00		12.000,00	0,00	0,00			12.000,00	
1090606	interessi passivi e oneri finanziari div	231.883,20		288.571,89	0,00	0,00			28.571,89	
1090607	imposte e tasse	0,00		0,00	0,00	0,00			0,00	
1090608	oneri straordinari della gestione corren	0,00		0,00	0,00	0,00			0,00	
1090609	ammortamenti di esercizio	0,00		0,00	0,00	0,00			0,00	
Totale Servizio 09 06		2.533.680,24		2.062.018,29	0,00	0,00			71.367,61	
10 - FUNZIONI R		5.531.456,21		4.165.766,78	352.711,88	103.995,21			4.414.493,45	
10 - FUNZIONI NEI SETTORE SOCIALE										
Servizio 10 01										
ASILI NIDO, SERVIZI PER L'INFANZIA E PER										
1100101	personale	2.934.125,71		3.118.643,79	438.155,54	0,00			3.556.799,33	
1100102	acquisto di materie prime e/o beni di co	233.278,92		236.778,86	225,14	0,00			237.004,00	
1100103	prestazioni di servizi	115.304,81		129.888,88	1.043,56	0,00			130.932,44	
1100104	utilizzo di beni di terzi	21.000,00		24.000,00	1.000,00	0,00			25.000,00	
1100105	trasferimenti	605.400,79		836.400,79	0,00	0,00			699.000,00	
1100106	interessi passivi e oneri finanziari div	57.654,44		84.391,32	0,00	0,00			55.000,00	
1100107	imposte e tasse	0,00		0,00	0,00	0,00			0,00	
1100108	oneri straordinari della gestione corren	0,00		0,00	0,00	0,00			0,00	
1100109	ammortamenti di esercizio	0,00		0,00	0,00	0,00			0,00	
Totale Servizio 10 01		3.968.764,67		4.430.103,64	440.424,24	166.792,11			4.703.735,77	

Intervento		Impegni ultimo esercizio chiuso	Previsioni definit. esercizio in corso	PREVISIONI DI COMPETENZA		SOMME RISULTANTI	Annotazioni
Codice	Denominazione			VARIAZIONI			
				in aumento	in diminuzione		
	Servizio 10 02						
	SERVIZI DI PREVENZIONE E RIABILITAZIONE						
1100201	personale	0,00	0,00	0,00			
1100202	acquisto di materie prime e/o beni di co	0,00	0,00	0,00	0,00	0,00	
1100203	prestazioni di servizi	1.399.848,30	1.405.000,00	172.000,00	0,00	1.577.000,00	
1100204	utilizzo di beni di terzi	0,00	0,00	0,00	0,00	0,00	
1100205	trasferimenti	0,00	0,00	0,00	0,00	0,00	
1100206	interessi passivi e oneri finanziari div	0,00	0,00	0,00	0,00	0,00	
1100207	imposte e tasse	0,00	0,00	0,00	0,00	0,00	
1100208	oneri straordinari della gestione corren	0,00	0,00	0,00	0,00	0,00	
1100209	ammortamenti di esercizio	0,00	0,00	0,00	0,00	0,00	
	Totale Servizio 10 02	1.399.848,30	1.405.000,00	172.000,00	0,00	1.577.000,00	
	Servizio 10 03						
	STRUTTURE RESIDENZIALI E DI RICOVERO PER						
1100301	personale	0,00	0,00	0,00			
1100302	acquisto di materie prime e/o beni di co	0,00	0,00	0,00	0,00	0,00	
1100303	prestazioni di servizi	0,00	0,00	0,00	0,00	0,00	
1100304	utilizzo di beni di terzi	0,00	0,00	0,00	0,00	0,00	
1100305	trasferimenti	0,00	0,00	0,00	0,00	0,00	
1100306	interessi passivi e oneri finanziari div	0,00	0,00	0,00	0,00	0,00	
1100307	imposte e tasse	0,00	0,00	0,00	0,00	0,00	
1100308	oneri straordinari della gestione corren	0,00	0,00	0,00	0,00	0,00	
1100309	ammortamenti di esercizio	0,00	0,00	0,00	0,00	0,00	
	Totale Servizio 10 03	0,00	0,00	0,00	0,00	0,00	
	Servizio 10 04						
	ASSISTENZA, BENEFICIENZA PUBBLICA E SERV						
1100401	personale	2.077.824,48	1.697.923,37	82.029,69	0,00	1.779.953,06	
1100402	acquisto di materie prime e/o beni di co	25.103,28	124.943,18	0,00	92.970,18	31.973,00	
1100403	prestazioni di servizi	4.222.521,47	5.142.844,40	373.200,00	0,00	5.516.044,40	
1100404	utilizzo di beni di terzi	59.000,00	30.000,00	1.000,00	0,00	31.000,00	
1100405	trasferimenti	3.235.463,89	4.032.019,08	78.980,92	0,00	4.111.000,00	
1100406	interessi passivi e oneri finanziari div	2.644,11	2.932,40	0,00	1.432,40	1.500,00	
1100407	imposte e tasse	0,00	0,00	0,00	0,00	0,00	
1100408	oneri straordinari della gestione corren	5.000,00	3.000,00	0,00	1.500,00	1.500,00	
1100409	ammortamenti di esercizio	0,00	0,00	0,00	0,00	0,00	
	Totale Servizio 10 04	9.627.557,23	11.033.662,43	535.220,61	95.902,58	11.472.970,46	
	Servizio 10 05						
	SERVIZIO NECROSCOPICO E CIMITERIALE						
1100501	personale	121.339,98	104.082,40	0,00	14.387,52	89.694,88	
1100502	acquisto di materie prime e/o beni di co	7.000,00	3.500,00	0,00	0,00	3.500,00	
1100503	prestazioni di servizi	465.656,23	126.717,23	31.782,77	0,00	158.500,00	
1100504	utilizzo di beni di terzi	0,00	0,00	0,00	0,00	0,00	
1100505	trasferimenti	8.604,00	8.604,00	0,00	0,00	8.604,00	
1100506	interessi passivi e oneri finanziari div	58.858,26	79.262,89	0,00	9.262,89	70.000,00	
1100507	imposte e tasse	0,00	0,00	0,00	0,00	0,00	
1100508	oneri straordinari della gestione corren	120.000,00	120.000,00	0,00	14.000,00	106.000,00	

Intervento	Impegno ultimo esercizio chiuso	previsioni definite esercizio in corso	in aumento	in diminuzione	SOMME	ANNOZZIONI
Codice	Denominazione				RISULTANTI	
1100509	ammortamenti di esercizio	0,00	0,00	0,00	0,00	
Totale Servizio 10 05						
		781.458,47	442.166,52	11.782,77	37.650,41	436.298,96
Totale Funzione 10 - FUNZIONI N						
		15.777.628,67	17.310.932,59	1.179.417,62	300.345,10	18.150.005,31
11 - FUNZIONI NEL CAMPO SVILUPPO ECONOMICHE						
Servizio 11 01						
1110101	personale	207.810,17	201.006,39	0,00	1.179,81	199.626,58
1110102	acquisto di materie prime e/o beni di co	0,00	0,00	0,00	0,00	0,00
1110103	prestazioni di servizi	124.481,35	125.000,00	0,00	0,00	125.000,00
1110104	utilizzo di beni di terzi	0,00	0,00	0,00	0,00	0,00
1110105	trasferimenti	0,00	0,00	0,00	0,00	0,00
1110106	interessi passivi e oneri finanziari div	0,00	0,00	0,00	0,00	0,00
1110107	imposte e tasse	0,00	0,00	0,00	0,00	0,00
1110108	oneri straordinari della gestione corren	0,00	0,00	0,00	0,00	0,00
1110109	ammortamenti di esercizio	0,00	0,00	0,00	0,00	0,00
Totale Servizio 11 01						
		332.291,52	326.006,39	0,00	1.179,81	324.826,58
Servizio 11 02						
1110201	personale	168.570,18	124.491,70	3.734,75	0,00	128.226,45
1110202	acquisto di materie prime e/o beni di co	2.414,44	2.414,44	65,56	0,00	2.480,00
1110203	prestazioni di servizi	157.898,48	116.641,39	0,00	1.790,31	114.851,08
1110204	utilizzo di beni di terzi	0,00	0,00	0,00	0,00	0,00
1110205	trasferimenti	161.322,01	100.000,00	0,00	100.000,00	0,00
1110206	interessi passivi e oneri finanziari div	15.339,86	17.012,38	0,00	4.012,38	13.000,00
1110207	imposte e tasse	0,00	0,00	0,00	0,00	0,00
1110208	oneri straordinari della gestione corren	0,00	0,00	0,00	0,00	0,00
1110209	ammortamenti di esercizio	0,00	0,00	0,00	0,00	0,00
Totale Servizio 11 02						
		507.544,97	360.559,91	3.800,31	105.802,69	258.557,53
Servizio 11 03						
1110301	personale	0,00	0,00	0,00	0,00	0,00
1110302	acquisto di materie prime e/o beni di co	0,00	0,00	0,00	0,00	0,00
1110303	prestazioni di servizi	0,00	0,00	0,00	0,30	0,00
1110304	utilizzo di beni di terzi	0,00	0,00	0,00	0,00	0,00
1110305	trasferimenti	0,00	0,00	0,00	0,00	0,00
1110306	interessi passivi e oneri finanziari div	0,00	0,00	0,00	0,00	0,00
1110307	imposte e tasse	0,00	0,00	0,00	0,00	0,00
1110308	oneri straordinari della gestione corren	0,00	0,00	0,00	0,00	0,00
1110309	ammortamenti di esercizio	0,00	0,00	0,00	0,00	0,00
Totale Servizio 11 03						
		0,00	0,00	0,00	0,30	0,00
Servizio 11 04						
1110401	personale	0,00	0,00	0,00	0,00	0,00
SERVIZI RELATIVI ALL'INDUSTRIA						
1110401	personale	0,00	0,00	0,00	0,00	0,00

Codice	Intervento Denominazione	Impegni ultimo esercizio chiuso	Previsioni definit. esercizio in corso	PREVISIONI DI COMPETENZA		SOMME RISULTANTI	Annotazioni
				VARIAZIONI in aumento	in diminuzione		
1110402	acquisto di materie prime e/o beni di co	0,00	0,00	0,00	0,00	0,00	
1110403	prestazioni di servizi	0,00	0,00	0,00	0,00	0,00	
1110404	utilizzo di beni di terzi	0,00	0,00	0,00	0,00	0,00	
1110405	trasferimenti	0,00	0,00	0,00	0,00	0,00	
1110406	interessi passivi e oneri finanziari div	0,00	0,00	0,00	0,00	0,00	
1110407	imposte e tasse	0,00	0,00	0,00	0,00	0,00	
1110408	oneri straordinari della gestione corren	0,00	0,00	0,00	0,00	0,00	
1110409	ammortamenti di esercizio	0,00	0,00	0,00	0,00	0,00	
Totale Servizio 11 04		0,00	0,00	0,00	0,00	0,00	
Servizio 11 05 SERVIZI RELATIVI AL COMMERCIO							
1110501	personale	248.705,47	229.634,12	0,00	5.470,97	224.163,15	
1110502	acquisto di materie prime e/o beni di co	10.000,00	10.000,00	6.000,00	0,00	16.000,00	
1110503	prestazioni di servizi	50.841,41	0,00	0,00	0,00	0,00	
1110504	utilizzo di beni di terzi	0,00	0,00	0,00	0,00	24.323,57	
1110505	trasferimenti	23.277,40	24.277,57	46,00	0,00	0,00	
1110506	interessi passivi e oneri finanziari div	0,00	0,00	0,00	0,00	0,00	
1110507	imposte e tasse	0,00	0,00	0,00	0,00	0,00	
1110508	oneri straordinari della gestione corren	0,00	0,00	0,00	0,00	0,00	
1110509	ammortamenti di esercizio	0,00	0,00	0,00	0,00	0,00	
Totale Servizio 11 05		332.824,28	263.911,69	6.046,00	5.470,97	264.486,72	
Servizio 11 06 SERVIZI RELATIVI ALL'ARTIGIANATO							
1110601	personale	0,00	0,00	0,00	0,00	0,00	
1110602	acquisto di materie prime e/o beni di co	0,00	0,00	0,00	0,00	0,00	
1110603	prestazioni di servizi	0,00	0,00	0,00	0,00	0,00	
1110604	utilizzo di beni di terzi	0,00	0,00	0,00	0,00	0,00	
1110605	trasferimenti	0,00	0,00	0,00	0,00	0,00	
1110606	interessi passivi e oneri finanziari div	0,00	0,00	0,00	0,00	0,00	
1110607	imposte e tasse	0,00	0,00	0,00	0,00	0,00	
1110608	oneri straordinari della gestione corren	0,00	0,00	0,00	0,00	0,00	
1110609	ammortamenti di esercizio	0,00	0,00	0,00	0,00	0,00	
Totale Servizio 11 06		0,00	0,00	0,00	0,00	0,00	
Servizio 11 07 SERVIZI RELATIVI ALL'AGRICOLTURA							
1110701	personale	0,00	0,00	0,00	0,00	0,00	
1110702	acquisto di materie prime e/o beni di co	0,00	0,00	0,00	0,00	0,00	
1110703	prestazioni di servizi	0,00	0,00	0,00	0,00	0,00	
1110704	utilizzo di beni di terzi	0,00	0,00	0,00	0,00	0,00	
1110705	trasferimenti	0,00	0,00	0,00	0,00	0,00	
1110706	interessi passivi e oneri finanziari div	0,00	0,00	0,00	0,00	0,00	
1110707	imposte e tasse	0,00	0,00	0,00	0,00	0,00	
1110708	oneri straordinari della gestione corren	0,00	0,00	0,00	0,00	0,00	
1110709	ammortamenti di esercizio	0,00	0,00	0,00	0,00	0,00	
Totale Servizio 11 07		0,00	0,00	0,00	0,00	0,00	

INTERVENTO		PREVISIONI DEFINITIVE		PREVISIONI DEFINITIVE		PREVISIONI DEFINITIVE		PREVISIONI DEFINITIVE	
Codice	Denominazione	esercizio chiuso	esercizio in corso	in aumento	in diminuzione	RISULTANTI	SOMME	Annotazioni	
12 - FUNZIONI RELATIVE A SERVIZI PRODUTTIVI									
Servizio 12 01		1.172.660,77		950.477,99		112.453,47		847.870,83	
Totale Funzione 11 - FUNZIONI N									
112011		0,00	0,00	0,00	0,00	0,00	0,00		personale
112012		0,00	0,00	0,00	0,00	0,00	0,00		acquisto di materie prime e/o beni di co
112013		0,00	0,00	0,00	0,00	0,00	0,00		prestazioni di servizi
112014		0,00	0,00	0,00	0,00	0,00	0,00		utilizzo di beni di terzi
112015		0,00	0,00	0,00	0,00	0,00	0,00		trasferimenti
112016		0,00	0,00	0,00	0,00	0,00	0,00		interessi passivi e oneri finanziari div
112017		0,00	0,00	0,00	0,00	0,00	0,00		imposte e tasse
112018		0,00	0,00	0,00	0,00	0,00	0,00		oneri straordinari della gestione corren
112019		0,00	0,00	0,00	0,00	0,00	0,00		ammortamenti di esercizio
Servizio 12 02		0,00		0,00		0,00		0,00	
Totale Servizio 12 01									
112021		0,00	0,00	0,00	0,00	0,00	0,00		personale
112022		0,00	0,00	0,00	0,00	0,00	0,00		acquisto di materie prime e/o beni di co
112023		0,00	0,00	0,00	0,00	0,00	0,00		prestazioni di servizi
112024		0,00	0,00	0,00	0,00	0,00	0,00		utilizzo di beni di terzi
112025		0,00	0,00	0,00	0,00	0,00	0,00		trasferimenti
112026		0,00	0,00	0,00	0,00	0,00	0,00		interessi passivi e oneri finanziari div
112027		0,00	0,00	0,00	0,00	0,00	0,00		imposte e tasse
112028		0,00	0,00	0,00	0,00	0,00	0,00		oneri straordinari della gestione corren
112029		0,00	0,00	0,00	0,00	0,00	0,00		ammortamenti di esercizio
Servizio 12 03		0,00		0,00		0,00		0,00	
Totale Servizio 12 02									
112031		0,00	0,00	0,00	0,00	0,00	0,00		personale
112032		0,00	0,00	0,00	0,00	0,00	0,00		acquisto di materie prime e/o beni di co
112033		0,00	0,00	0,00	0,00	0,00	0,00		prestazioni di servizi
112034		0,00	0,00	0,00	0,00	0,00	0,00		utilizzo di beni di terzi
112035		0,00	0,00	0,00	0,00	0,00	0,00		trasferimenti
112036		0,00	0,00	0,00	0,00	0,00	0,00		interessi passivi e oneri finanziari div
112037		0,00	0,00	0,00	0,00	0,00	0,00		imposte e tasse
112038		0,00	0,00	0,00	0,00	0,00	0,00		oneri straordinari della gestione corren
112039		0,00	0,00	0,00	0,00	0,00	0,00		ammortamenti di esercizio
Servizio 12 04		0,00		0,00		0,00		0,00	
Totale Servizio 12 03									
112401		0,00	0,00	0,00	0,00	0,00	0,00		personale
112402		0,00	0,00	0,00	0,00	0,00	0,00		acquisto di materie prime e/o beni di co
112403		0,00	0,00	0,00	0,00	0,00	0,00		prestazioni di servizi
112404		0,00	0,00	0,00	0,00	0,00	0,00		utilizzo di beni di terzi
112405		0,00	0,00	0,00	0,00	0,00	0,00		trasferimenti

Intervento		Impegni ultimo esercizio chiuso	Previsioni definit esercizio in corso	PREVISIONI DI COMPETENZA		SOMME RISULTANTI	Annotazioni
Codice	Denominazione			VARIAZIONI			
				in aumento	in diminuzione		
1120405	interessi passivi e oneri finanziari div	0,00	0,00	0,00	0,00		
1120407	imposte e tasse	0,00	0,00	0,00	0,00	0,00	
1120408	oneri straordinari della gestione corren	0,00	0,00	0,00	0,00	0,00	
1120409	ammortamenti di esercizio	0,00	0,00	0,00	0,00	0,00	
	Totale Servizio 12 04	0,00	0,00	0,00	0,00	0,00	
	Servizio 12 05						
	FARMACIE						
1120501	personale	0,00	0,00	0,00	0,00	0,00	
1120502	acquisto di materie prime e/o beni di co	0,00	0,00	0,00	0,00	0,00	
1120503	prestazioni di servizi	0,00	0,00	0,00	0,00	0,00	
1120504	utilizzo di beni di terzi	0,00	0,00	0,00	0,00	0,00	
1120505	trasferimenti	0,00	0,00	0,00	0,00	0,00	
1120506	interessi passivi e oneri finanziari div	0,00	0,00	0,00	0,00	0,00	
1120507	imposte e tasse	0,00	0,00	0,00	0,00	0,00	
1120508	oneri straordinari della gestione corren	0,00	0,00	0,00	0,00	0,00	
1120509	ammortamenti di esercizio	0,00	0,00	0,00	0,00	0,00	
	Totale Servizio 12 05	0,00	0,00	0,00	0,00	0,00	
	Servizio 12 06						
	ALTRI SERVIZI PRODUTTIVI						
1120601	personale	0,00	0,00	0,00	0,00	0,00	
1120602	acquisto di materie prime e/o beni di co	0,00	0,00	0,00	0,00	0,00	
1120603	prestazioni di servizi	0,00	0,00	0,00	0,00	0,00	
1120604	utilizzo di beni di terzi	0,00	0,00	0,00	0,00	0,00	
1120605	trasferimenti	0,00	0,00	0,00	0,00	0,00	
1120606	interessi passivi e oneri finanziari div	0,00	0,00	0,00	0,00	0,00	
1120607	imposte e tasse	0,00	0,00	0,00	0,00	0,00	
1120608	oneri straordinari della gestione corren	0,00	0,00	0,00	0,00	0,00	
1120609	ammortamenti di esercizio	0,00	0,00	0,00	0,00	0,00	
	Totale Servizio 12 06	0,00	0,00	0,00	0,00	0,00	
	Totale Funzione 12 - FUNZIONI R	0,00	0,00	0,00	0,00	0,00	
	Riassunto Titolo 1						
	SPESE CORRENTI						
01	- FUNZIONI GENERALI DI AMMINISTRAZIONE, DI	28.065.422,29	25.936.255,17	3.161.074,08	584.957,79	28.512.371,46	
02	- FUNZIONI RELATIVE ALLA GIUSTIZIA	1.182.039,44	1.290.294,98	3.582,27	44.135,43	1.249.741,82	
03	- FUNZIONI DI POLIZIA LOCALE	4.955.023,33	5.005.914,65	254.268,93	10.262,46	5.249.921,12	
04	- FUNZIONI DI ISTRUZIONE PUBBLICA	11.870.230,57	12.048.105,09	574.976,56	159.025,86	12.464.055,79	
05	- FUNZIONI RELATIVE ALLA CULTURA E AI BENI	5.249.049,15	5.278.189,26	137.294,77	132.462,91	5.283.021,12	
06	- FUNZIONI NEL SETTORE SPORTIVO E RICREATI	1.349.777,20	1.306.679,89	70.467,01	53.912,22	1.323.234,69	
07	- FUNZIONI NEL CAMPO TURISTICO	190.897,05	214.687,24	3.000,00	23.032,94	194.654,30	
08	- FUNZIONI NEL CAMPO DELLA VIABILITA' E DE	12.348.473,97	13.469.991,47	112.007,87	1.094.449,58	12.487.549,76	
09	- FUNZIONI RIGUARDANTI LA GESTIONE DEL TER	5.531.456,21	4.165.766,78	352.711,88	103.985,21	4.414.493,45	
10	- FUNZIONI NEL SETTORE SOCIALE	15.777.628,67	17.310.932,59	1.179.417,62	300.345,10	18.190.005,11	
11	- FUNZIONI NEL CAMPO DELLO SVILUPPO ECONOM	1.172.660,77	950.477,99	9.846,31	112.453,47	847.870,83	
12	- FUNZIONI RELATIVE A SERVIZI PRODUTTIVI	0,00	0,00	0,00	0,00	0,00	
	Totale Titolo 1	87.692.658,65	86.977.295,11	5.858.647,30	2.619.022,97	90.216.919,44	

Intervento	Impegni ultimo esercizio chiuso	Previsioni definitive	in aumento	in diminuzione	SOMME	Annotazioni
TITOLO 2						
SEDE IN CONTO CAPITALE						
01 - FUNZIONI GENERALI DI AMMINISTRAZIONE, DI						
Servizio 01 01						
ORGANI ISTITUZIONALI, PARTECIPAZIONE E D						
201001	0,00	0,00		0,00	0,00	acquisizione di beni immobili
201002	0,00	0,00		0,00	0,00	espropri e servizi onerosi
201003	0,00	0,00		0,00	0,00	acquisto di beni specifici per realizzaz
201004	0,00	0,00		0,00	0,00	utilizzo di beni di terzi per realizzazi
201005	0,00	0,00		0,00	0,00	acquisizione di beni mobili, macchine e
201006	0,00	0,00		0,00	0,00	incarichi professionali esterni
201007	0,00	0,00		0,00	0,00	trasferimenti di capitali
201008	0,00	0,00		0,00	0,00	partecipazioni azionarie
201009	0,00	0,00		0,00	0,00	contenimenti di capitale
201010	0,00	0,00		0,00	0,00	concessioni di crediti e anticipazioni
Totale Servizio 01 01						
Servizio 01 02						
SEGRETARIA GENERALE, PERSONALE E ORGANIZ						
201001	0,00	0,00		0,00	0,00	acquisizione di beni immobili
201002	0,00	0,00		0,00	0,00	espropri e servizi onerosi
201003	0,00	0,00		0,00	0,00	acquisto di beni specifici per realizzaz
201004	0,00	0,00		0,00	0,00	utilizzo di beni di terzi per realizzazi
201005	0,00	0,00		0,00	0,00	acquisizione di beni mobili, macchine e
201006	0,00	0,00		0,00	0,00	incarichi professionali esterni
201007	0,00	0,00		0,00	0,00	trasferimenti di capitali
201008	0,00	0,00		0,00	0,00	partecipazioni azionarie
201009	0,00	0,00		0,00	0,00	contenimenti di capitale
201010	0,00	0,00		0,00	0,00	concessioni di crediti e anticipazioni
Totale Servizio 01 02						
Servizio 01 03						
GESTIONE ECONOMICA, FINANZIARIA, PROGRAM						
201001	555.918,60	200.000,00		100.000,00	100.000,00	acquisizione di beni immobili
201002	0,00	0,00		0,00	0,00	espropri e servizi onerosi
201003	0,00	0,00		0,00	0,00	acquisto di beni specifici per realizzaz
201004	0,00	0,00		0,00	0,00	utilizzo di beni di terzi per realizzazi
201005	330.000,00	210.000,00		115.000,00	95.000,00	acquisizione di beni mobili, macchine e
201006	0,00	0,00		0,00	0,00	incarichi professionali esterni
201007	78.000,00	78.000,00		0,00	0,00	trasferimenti di capitali
201008	490.000,00	780.000,00		230.000,00	550.000,00	partecipazioni azionarie
201009	0,00	0,00		0,00	0,00	contenimenti di capitale
201010	31.800.000,00	60.000.000,00		0,00	60.000.000,00	concessioni di crediti e anticipazioni
Totale Servizio 01 03						
Servizio 01 04						
GESTIONE DELLE ENTRATE TRIBUTARIE E SERV						
201001	0,00	0,00		0,00	0,00	acquisizione di beni immobili
201002	0,00	0,00		0,00	0,00	espropri e servizi onerosi
Totale Servizio 01 04						
SOMME						
RISULTANTI						
PREVISIONI DI COMPETENZA						
in aumento						
in diminuzione						
0,00						

Intervento		Impegni ultimo esercizio chiuso	Previsioni definit. esercizio in corso	PREVISIONI DI COMPETENZA		SOMME RISULTANTI	Annotazioni
Codice	Denominazione			in aumento	in diminuzione		
2010403	acquisto di beni specifici per realizzaz	0,00	0,00	0,00	0,00	0,00	
2010404	utilizzo di beni di terzi per realizzazi	0,00	0,00	0,00	0,00	0,00	
2010405	acquisizione di beni mobili, macchine e	0,00	0,00	0,00	0,00	0,00	
2010406	incarichi professionali esterna	0,00	0,00	0,00	0,00	0,00	
2010407	trasferimenti di capitali	0,00	0,00	0,00	0,00	0,00	
2010408	partecipazioni azionarie	0,00	0,00	0,00	0,00	0,00	
2010409	conferimenti di capitale	0,00	0,00	0,00	0,00	0,00	
2010410	concessioni di crediti e anticipazioni	0,00	0,00	0,00	0,00	0,00	
Totale Servizio 01 04		0,00	0,00	0,00	0,00	0,00	
Servizio 01 05							
GESTIONE DEI BENI DEMANIALI E PATRIMONIA							
2010501	acquisizione di beni immobili	14.550.064,83	5.939.214,79	5.613.157,19	0,00	11.552.371,98	
2010502	espropri e servitù onerose	180.555,80	450.000,00	0,00	200.000,00	250.000,00	
2010503	acquisto di beni specifici per realizzaz	0,00	0,00	0,00	0,00	0,00	
2010504	utilizzo di beni di terzi per realizzazi	0,00	0,00	0,00	0,00	0,00	
2010505	acquisizione di beni mobili, macchine e	0,00	0,00	0,00	0,00	0,00	
2010506	incarichi professionali esterni	0,00	0,00	0,00	0,00	0,00	
2010507	trasferimenti di capitali	0,00	0,00	0,00	0,00	0,00	
2010508	partecipazioni azionarie	0,00	0,00	0,00	0,00	0,00	
2010509	conferimenti di capitale	0,00	0,00	0,00	0,00	0,00	
2010510	concessioni di crediti e anticipazioni	0,00	0,00	0,00	0,00	0,00	
Totale Servizio 01 05		14.730.620,63	6.389.214,79	5.613.157,19	200.000,00	11.802.371,98	
Servizio 01 06							
UFFICIO TECNICO							
2010601	acquisizione di beni immobili	0,00	0,00	0,00	0,00	0,00	
2010602	espropri e servitù onerose	100.000,00	130.000,00	0,00	120.000,00	10.000,00	
2010603	acquisto di beni specifici per realizzaz	0,00	0,00	0,00	0,00	0,00	
2010604	utilizzo di beni di terzi per realizzazi	0,00	0,00	0,00	0,00	0,00	
2010605	acquisizione di beni mobili, macchine e	0,00	0,00	0,00	0,00	0,00	
2010606	incarichi professionali esterni	300.000,00	150.000,00	0,00	44.928,88	105.071,12	
2010607	trasferimenti di capitali	0,00	0,00	0,00	0,00	0,00	
2010608	partecipazioni azionarie	0,00	0,00	0,00	0,00	0,00	
2010609	conferimenti di capitale	0,00	0,00	0,00	0,00	0,00	
2010610	concessioni di crediti e anticipazioni	0,00	0,00	0,00	0,00	0,00	
Totale Servizio 01 06		400.000,00	280.000,00	0,00	164.928,88	115.071,12	
Servizio 01 07							
ANAGRAFE, STATO CIVILE, ELETTORALE, LEVA							
2010701	acquisizione di beni immobili	0,00	0,00	0,00	0,00	0,00	
2010702	espropri e servitù onerose	0,00	0,00	0,00	0,00	0,00	
2010703	acquisto di beni specifici per realizzaz	0,00	0,00	0,00	0,00	0,00	
2010704	utilizzo di beni di terzi per realizzazi	0,00	0,00	0,00	0,00	0,00	
2010705	acquisizione di beni mobili, macchine e	332.800,00	0,00	0,00	0,00	0,00	
2010706	incarichi professionali esterni	0,00	0,00	0,00	0,00	0,00	
2010707	trasferimenti di capitali	0,00	0,00	0,00	0,00	0,00	
2010708	partecipazioni azionarie	0,00	0,00	0,00	0,00	0,00	
2010709	conferimenti di capitale	0,00	0,00	0,00	0,00	0,00	

Intervento	Impegni ultimo esercizio chiuso	Previsioni definite	esercizio in corso	in aumento	in diminuzione	SOMME	Annotationsi
Denominazione	esercizio chiuso	esercizio in corso	esercizio in corso	in aumento	in diminuzione	RISULTANTI	Annotationsi
P R E V I S I O N I D I C O M P E T E N Z A							
V A R I A Z I O N I							
S O M M E							
Annotationsi							
2010710	concessioni di crediti e anticipazioni	0,00	0,00	0,00	0,00	0,00	
Totale Servizio 01 07							
		332.800,00	0,00	0,00	0,00	0,00	
Servizio 01 08							
2010801	ALTRI SERVIZI GENERALI						
2010802	acquisizione di beni immobili	100.000,00	10.000,00	0,00	0,00	130.000,00	
2010803	esproprietà e servizi onerosi	0,00	0,00	0,00	0,00	0,00	
2010804	acquisto di beni specifici per realizzaz	0,00	0,00	0,00	0,00	0,00	
2010805	utilizzo di beni di terzi per realizzazi	70.000,00	30.000,00	0,00	0,00	50.000,00	
2010806	acquisto di beni mobili, macchine e	0,00	20.000,00	0,00	0,00	0,00	
2010807	incarichi professionali esterni	0,00	0,00	0,00	0,00	0,00	
2010808	trasferimenti di capitali	0,00	0,00	0,00	0,00	0,00	
2010809	partecipazioni azionarie	0,00	0,00	0,00	0,00	0,00	
2010810	concessioni di crediti e anticipazioni	0,00	0,00	0,00	0,00	0,00	
Totale Servizio 01 08							
		70.000,00	130.000,00	50.000,00	0,00	190.000,00	
Totale Funzione 1 - FUNZIONI G							
		48.817.339,23	68.067.214,79	5.663.157,19	809.928,88	72.920.443,10	
02 - FUNZIONI RELATIVE ALLA GIUSTIZIA							
Servizio 02 01							
UFFICI GIUDIZIARI							
2020101	acquisizione di beni immobili	0,00	0,00	0,00	0,00	0,00	
2020102	esproprietà e servizi onerosi	0,00	0,00	0,00	0,00	0,00	
2020103	acquisto di beni specifici per realizzaz	0,00	0,00	0,00	0,00	0,00	
2020104	utilizzo di beni di terzi per realizzazi	0,00	0,00	0,00	0,00	0,00	
2020105	acquisto di beni mobili, macchine e	0,00	0,00	0,00	0,00	0,00	
2020106	incarichi professionali esterni	0,00	0,00	0,00	0,00	0,00	
2020107	trasferimenti di capitali	0,00	0,00	0,00	0,00	0,00	
2020108	partecipazioni azionarie	0,00	0,00	0,00	0,00	0,00	
2020109	contenimenti di capitale	0,00	0,00	0,00	0,00	0,00	
2020110	concessioni di crediti e anticipazioni	0,00	0,00	0,00	0,00	0,00	
Totale Servizio 02 01							
		0,00	0,00	0,00	0,00	0,00	
Servizio 02 02							
CASA CIRCONDARIALE ED ALTRI SERVIZI							
2020201	acquisizione di beni immobili	0,00	0,00	0,00	0,00	0,00	
2020202	esproprietà e servizi onerosi	0,00	0,00	0,00	0,00	0,00	
2020203	acquisto di beni specifici per realizzaz	0,00	0,00	0,00	0,00	0,00	
2020204	utilizzo di beni di terzi per realizzazi	0,00	0,00	0,00	0,00	0,00	
2020205	acquisto di beni mobili, macchine e	0,00	0,00	0,00	0,00	0,00	
2020206	incarichi professionali esterni	0,00	0,00	0,00	0,00	0,00	
2020207	trasferimenti di capitali	0,00	0,00	0,00	0,00	0,00	
2020208	partecipazioni azionarie	0,00	0,00	0,00	0,00	0,00	
2020209	contenimenti di capitale	0,00	0,00	0,00	0,00	0,00	
2020210	concessioni di crediti e anticipazioni	0,00	0,00	0,00	0,00	0,00	
Totale Servizio 02 02							
		0,00	0,00	0,00	0,00	0,00	

Intervento		Impegni ultimo esercizio chiuso	Previsioni definit. esercizio in corso	PREVISIONI DI COMPETENZA		SOMME RISULTANTI	Annotazioni
Codice	Denominazione			in aumento	in diminuzione		
Totale Funzione 2 - FUNZIONI R		0,00	0,00	0,00	0,00	0,00	
03 - FUNZIONI DI POLIZIA LOCALE							
Servizio 03 01							
POLIZIA MUNICIPALE							
2030101	acquisizione di beni immobili	0,00	0,00	0,00	0,00	0,00	
2030102	espropri e servitù onerose	0,00	0,00	0,00	0,00	0,00	
2030103	acquisto di beni specifici per realizzaz	0,00	0,00	0,00	0,00	0,00	
2030104	utilizzo di beni di terzi per realizzazi	0,00	0,00	0,00	0,00	0,00	
2030105	acquisizione di beni mobili, macchine e	0,00	0,00	0,00	0,00	0,00	
2030106	incarichi professionali esterni	0,00	0,00	0,00	0,00	0,00	
2030107	trasferimenti di capitali	0,00	0,00	0,00	0,00	0,00	
2030108	partecipazioni azionarie	0,00	0,00	0,00	0,00	0,00	
2030109	conferimenti di capitale	0,00	0,00	0,00	0,00	0,00	
2030110	concessioni di crediti e anticipazioni	0,00	0,00	0,00	0,00	0,00	
Totale Servizio 03 01		0,00	0,00	0,00	0,00	0,00	
Servizio 03 02							
POLIZIA COMMERCIALE							
2030201	acquisizione di beni immobili	0,00	0,00	0,00	0,00	0,00	
2030202	espropri e servitù onerose	0,00	0,00	0,00	0,00	0,00	
2030203	acquisto di beni specifici per realizzaz	0,00	0,00	0,00	0,00	0,00	
2030204	utilizzo di beni di terzi per realizzazi	0,00	0,00	0,00	0,00	0,00	
2030205	acquisizione di beni mobili, macchine e	0,00	0,00	0,00	0,00	0,00	
2030206	incarichi professionali esterni	0,00	0,00	0,00	0,00	0,00	
2030207	trasferimenti di capitali	0,00	0,00	0,00	0,00	0,00	
2030208	partecipazioni azionarie	0,00	0,00	0,00	0,00	0,00	
2030209	conferimenti di capitale	0,00	0,00	0,00	0,00	0,00	
2030210	concessioni di crediti e anticipazioni	0,00	0,00	0,00	0,00	0,00	
Totale Servizio 03 02		0,00	0,00	0,00	0,00	0,00	
Servizio 03 03							
POLIZIA AMMINISTRATIVA							
2030301	acquisizione di beni immobili	0,00	0,00	0,00	0,00	0,00	
2030302	espropri e servitù onerose	0,00	0,00	0,00	0,00	0,00	
2030303	acquisto di beni specifici per realizzaz	0,00	0,00	0,00	0,00	0,00	
2030304	utilizzo di beni di terzi per realizzazi	0,00	0,00	0,00	0,00	0,00	
2030305	acquisizione di beni mobili, macchine e	0,00	0,00	0,00	0,00	0,00	
2030306	incarichi professionali esterni	0,00	0,00	0,00	0,00	0,00	
2030307	trasferimenti di capitali	0,00	0,00	0,00	0,00	0,00	
2030308	partecipazioni azionarie	0,00	0,00	0,00	0,00	0,00	
2030309	conferimenti di capitale	0,00	0,00	0,00	0,00	0,00	
2030310	concessioni di crediti e anticipazioni	0,00	0,00	0,00	0,00	0,00	
Totale Servizio 03 03		0,00	0,00	0,00	0,00	0,00	
Totale Funzione 3 - FUNZIONI D		0,00	0,00	0,00	0,00	0,00	
04 - FUNZIONI DI ISTRUZIONE PUBBLICA							
Servizio 04 01							
SCUOLA MATERNA							

Intervento	Impegni ultimo esercizio chiuso	Previsioni definite	in aumento	in diminuzione	SOMME	Annatazioni
Codice	Denominazione	esercizio in corso			RISULTANTI	
204012	acquisizione di beni immobili	472.800,00	846.802,50	2.165.197,50	3.012.000,00	
204013	espropri e servizi onerosi	0,00	0,00	0,00	0,00	
204014	acquisto di beni specifici per realizzaz	0,00	0,00	0,00	0,00	
204015	utilizzo di beni di terzi per realizzaz	0,00	0,00	0,00	0,00	
204016	acquisto di beni mobili, macchine e	0,00	0,00	0,00	0,00	
204017	incaschi professionali esterni	0,00	0,00	0,00	0,00	
204018	trasferimenti di capitali	0,00	0,00	0,00	0,00	
204019	partecipazioni azionarie	0,00	0,00	0,00	0,00	
204020	conferimenti di capitale	0,00	0,00	0,00	0,00	
204021	concessioni di crediti e anticipazioni	0,00	0,00	0,00	0,00	
Totale Servizio 04 01						
204021	ISTRUZIONE ELEMENTARE	472.800,00	846.802,50	2.165.197,50	3.012.000,00	
204022	acquisizione di beni immobili	0,00	0,00	0,00	0,00	
204023	espropri e servizi onerosi	0,00	0,00	0,00	0,00	
204024	acquisto di beni specifici per realizzaz	0,00	0,00	0,00	0,00	
204025	utilizzo di beni di terzi per realizzaz	0,00	0,00	0,00	0,00	
204026	acquisto di beni mobili, macchine e	0,00	0,00	0,00	0,00	
204027	incaschi professionali esterni	0,00	0,00	0,00	0,00	
204028	trasferimenti di capitali	0,00	0,00	0,00	0,00	
204029	partecipazioni azionarie	0,00	0,00	0,00	0,00	
204030	conferimenti di capitale	0,00	0,00	0,00	0,00	
204031	concessioni di crediti e anticipazioni	0,00	0,00	0,00	0,00	
Totale Servizio 04 02						
204031	ISTRUZIONE MEDIA	0,00	0,00	0,00	0,00	
204032	acquisizione di beni immobili	0,00	0,00	0,00	0,00	
204033	espropri e servizi onerosi	0,00	0,00	0,00	0,00	
204034	acquisto di beni specifici per realizzaz	0,00	0,00	0,00	0,00	
204035	utilizzo di beni di terzi per realizzaz	0,00	0,00	0,00	0,00	
204036	acquisto di beni mobili, macchine e	0,00	0,00	0,00	0,00	
204037	incaschi professionali esterni	0,00	0,00	0,00	0,00	
204038	trasferimenti di capitali	0,00	0,00	0,00	0,00	
204039	partecipazioni azionarie	0,00	0,00	0,00	0,00	
204040	conferimenti di capitale	0,00	0,00	0,00	0,00	
204041	concessioni di crediti e anticipazioni	0,00	0,00	0,00	0,00	
Totale Servizio 04 03						
204041	ISTRUZIONE SECONDARIA SUPERIORE	0,00	0,00	0,00	0,00	
204042	acquisizione di beni immobili	0,00	0,00	0,00	0,00	
204043	espropri e servizi onerosi	0,00	0,00	0,00	0,00	
204044	acquisto di beni specifici per realizzaz	0,00	0,00	0,00	0,00	
204045	utilizzo di beni di terzi per realizzaz	0,00	0,00	0,00	0,00	
204046	acquisto di beni mobili, macchine e	0,00	0,00	0,00	0,00	
204047	incaschi professionali esterni	0,00	0,00	0,00	0,00	
204048	trasferimenti di capitali	0,00	0,00	0,00	0,00	
204049	partecipazioni azionarie	0,00	0,00	0,00	0,00	
204050	conferimenti di capitale	0,00	0,00	0,00	0,00	
204051	concessioni di crediti e anticipazioni	0,00	0,00	0,00	0,00	

Codice	Intervento Denominazione	Impegni ultimo esercizio chiuso	Previsioni definit. esercizio in corso	PREVISIONI DI COMPETENZA		SOMME RISULTANTI	Annotazioni
				VARIAZIONI in aumento	in diminuzione		
2040408	partecipazioni azionarie	0,00	0,00	0,00	0,00	0,00	
2040409	conferimenti di capitale	0,00	0,00	0,00	0,00	0,00	
2040410	concessioni di crediti e anticipazioni	0,00	0,00	0,00	0,00	0,00	
	Totale Servizio 04 04	0,00	0,00	0,00	0,00	0,00	
	Servizio 04 05						
	ASSISTENZA SCOLASTICA, TRASPORTO, REFEZI						
2040501	acquisizione di beni immobili	2.145.448,21	4.257.600,00	942.400,00	0,00	5.200.000,00	
2040502	espropri e servitù onerose	0,00	0,00	0,00	0,00	0,00	
2040503	acquisto di beni specifici per realizzaz	0,00	0,00	0,00	0,00	0,00	
2040504	utilizzo di beni di terzi per realizzazi	0,00	0,00	0,00	0,00	0,00	
2040505	acquisizione di beni mobili, macchine e	0,00	0,00	2.000.000,00	0,00	2.000.000,00	
2040506	incarichi professionali esterni	0,00	0,00	0,00	0,00	0,00	
2040507	trasferimenti di capitali	160.000,00	172.000,00	0,00	0,00	172.000,00	
2040508	partecipazioni azionarie	0,00	0,00	0,00	0,00	0,00	
2040509	conferimenti di capitale	0,00	0,00	0,00	0,00	0,00	
2040510	concessioni di crediti e anticipazioni	0,00	0,00	0,00	0,00	0,00	
	Totale Servizio 04 05	2.305.448,21	4.429.600,00	2.942.400,00	0,00	7.372.000,00	
	Totale Funzione 4 FUNZIONI D	2.778.248,21	5.276.402,50	5.107.597,50	0,00	10.384.000,00	
	05 - FUNZIONI RELATIVE ALLA CULTURAE AI BENI						
	Servizio 05 01						
	BIBLIOTECHE, MUSEI E PINACOTECHE						
2050101	acquisizione di beni immobili	28.172,85	333.000,00	629.000,00	0,00	962.000,00	
2050102	espropri e servitù onerose	0,00	0,00	0,00	0,00	0,00	
2050103	acquisto di beni specifici per realizzaz	0,00	0,00	0,00	0,00	0,00	
2050104	utilizzo di beni di terzi per realizzazi	0,00	0,00	0,00	0,00	0,00	
2050105	acquisizione di beni mobili, macchine e	0,00	0,00	0,00	0,00	0,00	
2050106	incarichi professionali esterni	0,00	0,00	0,00	0,00	0,00	
2050107	trasferimenti di capitali	100.000,00	100.000,00	0,00	0,00	100.000,00	
2050108	partecipazioni azionarie	0,00	0,00	0,00	0,00	0,00	
2050109	conferimenti di capitale	0,00	0,00	0,00	0,00	0,00	
2050110	concessioni di crediti e anticipazioni	0,00	0,00	0,00	0,00	0,00	
	Totale Servizio 05 01	128.172,85	433.000,00	629.000,00	0,00	1.062.000,00	
	Servizio 05 02						
	TEATRI, ATTIVITA' CULTURALI E SERVIZI DI						
2050201	acquisizione di beni immobili	7.999.275,47	7.778.281,65	0,00	3.778.281,65	4.000.000,00	
2050202	espropri e servitù onerose	0,00	0,00	0,00	0,00	0,00	
2050203	acquisto di beni specifici per realizzaz	0,00	0,00	0,00	0,00	0,00	
2050204	utilizzo di beni di terzi per realizzazi	0,00	0,00	0,00	0,00	0,00	
2050205	acquisizione di beni mobili, macchine e	0,00	0,00	0,00	0,00	0,00	
2050206	incarichi professionali esterni	0,00	0,00	0,00	0,00	0,00	
2050207	trasferimenti di capitali	0,00	0,00	0,00	0,00	0,00	
2050208	partecipazioni azionarie	0,00	0,00	0,00	0,00	0,00	
2050209	conferimenti di capitale	0,00	0,00	0,00	0,00	0,00	
2050210	concessioni di crediti e anticipazioni	0,00	0,00	0,00	0,00	0,00	
	Totale Servizio 05 02	7.999.275,47	7.778.281,65	0,00	3.778.281,65	4.000.000,00	

Intervento	Impegni ultimo esercizio chiuso	Previsioni definite esercizio in corso	Previsioni definite in aumento	Previsioni definite in diminuzione	SOMME RISULTANTI	Annotationsi
06 - FUNZIONI NEL SETTORE SPORTIVO E RICREATIVI						
Servizio 06 01						
PISCINE COMUNALI						
2060101	0,00	0,00	0,00	0,00	0,00	acquisizione di beni immobili
2060102	0,00	0,00	0,00	0,00	0,00	espropri e servizi onerosi
2060103	0,00	0,00	0,00	0,00	0,00	acquisto di beni specifici per realizzaz
2060104	0,00	0,00	0,00	0,00	0,00	utilizzo di beni di terzi per realizzazi
2060105	0,00	0,00	0,00	0,00	0,00	acquisizione di beni mobili, macchine e
2060106	0,00	0,00	0,00	0,00	0,00	incarichi professionali esterni
2060107	0,00	0,00	0,00	0,00	0,00	trasferimenti di capitali
2060108	0,00	0,00	0,00	0,00	0,00	partecipazioni azionarie
2060109	0,00	0,00	0,00	0,00	0,00	contributi di capitale
2060110	0,00	0,00	0,00	0,00	0,00	concessioni di crediti e anticipazioni
Totale Servizio 06 01						
Servizio 06 02						
STADIO COMUNALE, PALAZZO DELSPORT ED A						
2060201	1.670.519,79	2.595.000,00	0,00	155.000,00	2.440.000,00	acquisizione di beni immobili
2060202	0,00	0,00	0,00	0,00	0,00	espropri e servizi onerosi
2060203	0,00	0,00	0,00	0,00	0,00	acquisto di beni specifici per realizzaz
2060204	0,00	0,00	0,00	0,00	0,00	utilizzo di beni di terzi per realizzazi
2060205	0,00	200.000,00	0,00	200.000,00	0,00	acquisizione di beni mobili, macchine e
2060206	0,00	0,00	0,00	0,00	0,00	incarichi professionali esterni
2060207	0,00	0,00	0,00	0,00	0,00	trasferimenti di capitali
2060208	0,00	0,00	0,00	0,00	0,00	partecipazioni azionarie
2060209	0,00	0,00	0,00	0,00	0,00	contributi di capitale
2060210	0,00	0,00	0,00	0,00	0,00	concessioni di crediti e anticipazioni
Totale Servizio 06 02						
Servizio 06 03						
MANIFESTAZIONI DIVERSE NEL SETTORE SPORT						
2060301	0,00	0,00	0,00	0,00	0,00	acquisizione di beni immobili
2060302	0,00	0,00	0,00	0,00	0,00	espropri e servizi onerosi
2060303	0,00	0,00	0,00	0,00	0,00	acquisto di beni specifici per realizzaz
2060304	0,00	0,00	0,00	0,00	0,00	utilizzo di beni di terzi per realizzazi
2060305	0,00	0,00	0,00	0,00	0,00	acquisizione di beni mobili, macchine e
2060306	0,00	0,00	0,00	0,00	0,00	incarichi professionali esterni
2060307	0,00	0,00	0,00	0,00	0,00	trasferimenti di capitali
2060308	0,00	0,00	0,00	0,00	0,00	partecipazioni azionarie
2060309	0,00	0,00	0,00	0,00	0,00	contributi di capitale
2060310	0,00	0,00	0,00	0,00	0,00	concessioni di crediti e anticipazioni
Totale Servizio 06 03						
Totale Funzione 6 - FUNZIONI N						
1.670.519,79						
2.795.000,00						
0,00						
355.000,00						
2.440.000,00						
Servizi TURISTICI						
Servizio 07 01						
FUNZIONI NEL CAMPO TURISTICO						

Codice	Intervento Denominazione	Impegni ultimo esercizio chiuso	Previsioni definit esercizio in corso	PREVISIONI DI COMPETENZA			Annotazioni
				VARIAZIONI		SOMME RISULTANTI	
				in aumento	in diminuzione		
2070101	acquisizione di beni immobili	0,00	0,00	0,00	0,00	0,00	
2070102	espropri e servitù onerose	0,00	0,00	0,00	0,00	0,00	
2070103	acquisto di beni specifici per realizzaz	0,00	0,00	0,00	0,00	0,00	
2070104	utilizzo di beni di terzi per realizzazi	0,00	0,00	0,00	0,00	0,00	
2070105	acquisizione di beni mobili, macchine e	0,00	0,00	0,00	0,00	0,00	
2070106	incarichi professionali esterni	0,00	0,00	0,00	0,00	0,00	
2070107	trasferimenti di capitali	0,00	0,00	0,00	0,00	0,00	
2070108	partecipazioni azionarie	0,00	0,00	0,00	0,00	0,00	
2070109	conferimenti di capitale	0,00	0,00	0,00	0,00	0,00	
2070110	concessioni di crediti e anticipazioni	0,00	0,00	0,00	0,00	0,00	
	Totale Servizio 07 01	0,00	0,00	0,00	0,00	0,00	
	Servizio 07 02						
	MANIFESTAZIONI TURISTICHE						
2070201	acquisizione di beni immobili	0,00	0,00	0,00	0,00	0,00	
2070202	espropri e servitù onerose	0,00	0,00	0,00	0,00	0,00	
2070203	acquisto di beni specifici per realizzaz	0,00	0,00	0,00	0,00	0,00	
2070204	utilizzo di beni di terzi per realizzazi	0,00	0,00	0,00	0,00	0,00	
2070205	acquisizione di beni mobili, macchine e	0,00	0,00	0,00	0,00	0,00	
2070206	incarichi professionali esterni	0,00	0,00	0,00	0,00	0,00	
2070207	trasferimenti di capitali	0,00	0,00	0,00	0,00	0,00	
2070208	partecipazioni azionarie	0,00	0,00	0,00	0,00	0,00	
2070209	conferimenti di capitale	0,00	0,00	0,00	0,00	0,00	
2070210	concessioni di crediti e anticipazioni	0,00	0,00	0,00	0,00	0,00	
	Totale Servizio 07 02	0,00	0,00	0,00	0,00	0,00	
	Totale Funzione 7 - FUNZIONI N	0,00	0,00	0,00	0,00	0,00	
	08 - FUNZIONI NEL CAMPO DELLA VIABILITA' E DE						
	Servizio 08 01						
	VIABILITA', CIRCOLAZIONE STRADALE E SERV						
2080101	acquisizione di beni immobili	4.443.178,95	8.021.456,90	900.014,99	0,00	8.921.471,89	
2080102	espropri e servitù onerose	0,00	0,00	0,00	0,00	0,00	
2080103	acquisto di beni specifici per realizzaz	0,00	0,00	0,00	0,00	0,00	
2080104	utilizzo di beni di terzi per realizzazi	0,00	0,00	0,00	0,00	0,00	
2080105	acquisizione di beni mobili, macchine e	0,00	0,00	0,00	0,00	0,00	
2080106	incarichi professionali esterni	0,00	0,00	0,00	0,00	0,00	
2080107	trasferimenti di capitali	0,00	0,00	0,00	0,00	0,00	
2080108	partecipazioni azionarie	0,00	0,00	0,00	0,00	0,00	
2080109	conferimenti di capitale	0,00	0,00	0,00	0,00	0,00	
2080110	concessioni di crediti e anticipazioni	0,00	0,00	0,00	0,00	0,00	
	Totale Servizio 08 01	4.443.178,95	8.021.456,90	900.014,99	0,00	8.921.471,89	
	Servizio 08 02						
	ILLUMINAZIONE PUBBLICA E SERVIZI CONNESS						
2080201	acquisizione di beni immobili	310.000,00	310.000,00	0,00	0,00	310.000,00	
2080202	espropri e servitù onerose	0,00	0,00	0,00	0,00	0,00	
2080203	acquisto di beni specifici per realizzaz	0,00	0,00	0,00	0,00	0,00	
2080204	utilizzo di beni di terzi per realizzazi	0,00	0,00	0,00	0,00	0,00	

Intervento	Impegni ultimo esercizio chiuso	Previsioni definitive	Variazioni	Somme	Annotazioni
	esercizio in corso	in aumento	in diminuzione	RISULTANTI	
2080205	0,00	0,00	0,00	0,00	0,00
2080206	0,00	0,00	0,00	0,00	0,00
2080207	0,00	0,00	0,00	0,00	0,00
2080208	0,00	0,00	0,00	0,00	0,00
2080209	0,00	0,00	0,00	0,00	0,00
2080210	0,00	0,00	0,00	0,00	0,00
Totale Servizio 08 02	310.000,00	310.000,00	0,00	310.000,00	
2080301	772.491,00	683.291,36	6.705,62	690.000,00	
2080302	0,00	0,00	0,00	0,00	
2080303	0,00	0,00	0,00	0,00	
2080304	0,00	0,00	0,00	0,00	
2080305	0,00	0,00	0,00	0,00	
2080306	0,00	0,00	0,00	0,00	
2080307	1.413.126,36	1.413.126,36	0,00	1.413.126,36	
2080308	0,00	0,00	0,00	0,00	
2080309	0,00	0,00	0,00	0,00	
2080310	0,00	0,00	0,00	0,00	
Totale Servizio 08 03	2.185.617,36	2.096.417,74	6.708,62	2.103.126,36	
Totale Funzione 8 - FUNZIONI N	6.938.796,31	10.427.874,64	906.723,61	11.334.598,25	
09 - FUNZIONI RIGUARDANTI LA GESTIONE DEL TER					
Servizio 09 01					
URBANISTICA E GESTIONE DEL TERRITORIO					
2090101	1.270.822,00	598.000,00	190.000,00	788.000,00	
2090102	0,00	0,00	0,00	0,00	
2090103	0,00	0,00	0,00	0,00	
2090104	0,00	0,00	0,00	0,00	
2090105	0,00	0,00	0,00	0,00	
2090106	0,00	0,00	0,00	0,00	
2090107	50.000,00	50.000,00	0,00	0,00	
2090108	0,00	0,00	0,00	0,00	
2090109	0,00	0,00	0,00	0,00	
2090110	0,00	0,00	0,00	0,00	
Totale Servizio 09 01	1.320.822,00	648.000,00	190.000,00	838.000,00	
Servizio 09 02					
EDILIZIA RESIDENZIALE PUBBLICA LOCALE E					
2090201	1.043.862,74	920.000,00	0,00	7.720,56	912.279,44
2090202	0,00	0,00	0,00	0,00	
2090203	0,00	0,00	0,00	0,00	
2090204	0,00	0,00	0,00	0,00	
2090205	0,00	0,00	0,00	0,00	
2090206	0,00	0,00	0,00	0,00	
2090207	0,00	0,00	0,00	0,00	
2090208	0,00	0,00	0,00	0,00	

1 1

Codice	Intervento Denominazione	Impegni ultimo esercizio chiuso	Previsioni definit esercizio in corso	PREVISIONI DI COMPETENZA			Annotazioni
				VARIAZIONI		SOMME	
				in aumento	in diminuzione	RISULTANTI	
2090209	conferimenti di capitale	0,00	0,00	0,00	0,00	0,00	
2090210	concessioni di crediti e anticipazioni	0,00	0,00	0,00	0,00	0,00	
	Totale Servizio 09 02	1.043.862,74	920.000,00	0,00	7.720,56	912.279,44	
	Servizio 09 03						
	SERVIZIO DI PROTEZIONE CIVILE						
2090301	acquisizione di beni immobili	2.317.500,00	140.000,00	0,00	120.000,00	20.000,00	
2090302	espropri e servitù onerose	0,00	0,00	0,00	0,00	0,00	
2090303	acquisto di beni specifici per realizzaz	0,00	0,00	0,00	0,00	0,00	
2090304	utilizzo di beni di terzi per realizzazi	0,00	0,00	0,00	0,00	0,00	
2090305	acquisizione di beni mobili, macchine e	0,00	0,00	0,00	0,00	0,00	
2090306	incarichi professionali esterni	0,00	0,00	0,00	0,00	0,00	
2090307	trasferimenti di capitali	0,00	0,00	0,00	0,00	0,00	
2090308	partecipazioni azionarie	0,00	0,00	0,00	0,00	0,00	
2090309	conferimenti di capitale	0,00	0,00	0,00	0,00	0,00	
2090310	concessioni di crediti e anticipazioni	0,00	0,00	0,00	0,00	0,00	
	Totale Servizio 09 03	2.317.500,00	140.000,00	0,00	120.000,00	20.000,00	
	Servizio 09 04						
	SERVIZIO IDRICO INTEGRATO						
2090401	acquisizione di beni immobili	0,00	0,00	0,00	0,00	0,00	
2090402	espropri e servitù onerose	0,00	0,00	0,00	0,00	0,00	
2090403	acquisto di beni specifici per realizzaz	0,00	0,00	0,00	0,00	0,00	
2090404	utilizzo di beni di terzi per realizzazi	0,00	0,00	0,00	0,00	0,00	
2090405	acquisizione di beni mobili, macchine e	0,00	0,00	0,00	0,00	0,00	
2090406	incarichi professionali esterni	0,00	0,00	0,00	0,00	0,00	
2090407	trasferimenti di capitali	0,00	0,00	0,00	0,00	0,00	
2090408	partecipazioni azionarie	0,00	0,00	0,00	0,00	0,00	
2090409	conferimenti di capitale	0,00	0,00	0,00	0,00	0,00	
2090410	concessioni di crediti e anticipazioni	0,00	0,00	0,00	0,00	0,00	
	Totale Servizio 09 04	0,00	0,00	0,00	0,00	0,00	
	Servizio 09 05						
	SERVIZIO SMALTIMENTO RIFIUTI						
2090501	acquisizione di beni immobili	0,00	0,00	0,00	0,00	0,00	
2090502	espropri e servitù onerose	0,00	0,00	0,00	0,00	0,00	
2090503	acquisto di beni specifici per realizzaz	0,00	0,00	0,00	0,00	0,00	
2090504	utilizzo di beni di terzi per realizzazi	0,00	0,00	0,00	0,00	0,00	
2090505	acquisizione di beni mobili, macchine e	0,00	0,00	0,00	0,00	0,00	
2090506	incarichi professionali esterni	0,00	0,00	0,00	0,00	0,00	
2090507	trasferimenti di capitali	0,00	0,00	0,00	0,00	0,00	
2090508	partecipazioni azionarie	0,00	0,00	0,00	0,00	0,00	
2090509	conferimenti di capitale	0,00	0,00	0,00	0,00	0,00	
2090510	concessioni di crediti e anticipazioni	0,00	0,00	0,00	0,00	0,00	
	Totale Servizio 09 05	0,00	0,00	0,00	0,00	0,00	
	Servizio 09 06						
	PARCHI E SERVIZI PER LA TUTELA AMBIENTAL						

Intervento	Impegno ultimo esercizio chiuso	Previsioni definitive	esercizio in corso	in aumento	in diminuzione	SOMME	Annotationsi
P R E V I S I O N I D I C O M P E T E N Z A							
V A R I A Z I O N I							
S O M M E							
R I S U L T A N T I							
2090601	515.889,92	1.744.200,00	0,00	624.200,00	1.120.000,00		
2090602							
2090603							
2090604							
2090605							
2090606							
2090607							
2090608							
2090609							
2090610							

Totale Servizio 09 06	515.889,92	1.744.200,00	0,00	624.200,00	1.120.000,00		

Totale Funzione 9 - FUNZIONI R	5.198.074,66	3.452.200,00	190.000,00	751.920,56	2.890.279,44		

10 - FUNZIONI NEL SETTORE SOCIALE							

2100101							
2100102							
2100103							
2100104							
2100105							
2100106							
2100107							
2100108							
2100109							
2100110							

Totale Servizio 10 01	0,00	0,00	0,00	0,00	0,00		

SERVIZIO DI PREVENZIONE E RIABILITAZIONE							
2100201	306.000,00	260.000,00	0,00	180.000,00	80.000,00		
2100202							
2100203							
2100204							
2100205							
2100206							
2100207							
2100208							
2100209							
2100210							

Totale Servizio 10 02	306.000,00	260.000,00	0,00	180.000,00	80.000,00		

Servizio 10 03							
2100301							
2100302							
2100303							
2100304							

Codice	Intervento Denominazione	Impegni ultimo esercizio chiuso	Previsioni definit esercizio in corso	PREVISIONI DI COMPETENZA		SOMME RISULTANTI	Annotazioni
				VARIAZIONI in aumento	in diminuzione		
2100305	acquisizione di beni mobili, macchine e	0,00	0,00	0,00	0,00	0,00	
2100306	incarichi professionali esterni	0,00	0,00	0,00	0,00	0,00	
2100307	trasferimenti di capitali	0,00	0,00	0,00	0,00	0,00	
2100308	partecipazioni azionarie	0,00	0,00	0,00	0,00	0,00	
2100309	conferimenti di capitale	0,00	0,00	0,00	0,00	0,00	
2100310	concessioni di crediti e anticipazioni	0,00	0,00	0,00	0,00	0,00	
	Totale Servizio 10 03	0,00	0,00	0,00	0,00	0,00	
	Servizio 10 04						
	ASSISTENZA, BENEFICIENZA PUBBLICA E SERV						
2100401	acquisizione di beni immobili	230.249,00	404.000,00	0,00	354.000,00	50.000,00	
2100402	espropri e servitù onerose	0,00	0,00	0,00	0,00	0,00	
2100403	acquisto di beni specifici per realizzaz	0,00	0,00	0,00	0,00	0,00	
2100404	utilizzo di beni di terzi per realizzazi	0,00	0,00	0,00	0,00	0,00	
2100405	acquisizione di beni mobili, macchine e	0,00	0,00	0,00	0,00	0,00	
2100406	incarichi professionali esterni	0,00	0,00	0,00	0,00	0,00	
2100407	trasferimenti di capitali	0,00	0,00	0,00	0,00	0,00	
2100408	partecipazioni azionarie	0,00	0,00	0,00	0,00	0,00	
2100409	conferimenti di capitale	0,00	0,00	0,00	0,00	0,00	
2100410	concessioni di crediti e anticipazioni	0,00	0,00	0,00	0,00	0,00	
	Totale Servizio 10 04	230.249,00	404.000,00	0,00	354.000,00	50.000,00	
	Servizio 10 05						
	SERVIZIO NECROSCOPICO E CIMITERIALE						
2100501	acquisizione di beni immobili	1.683.100,00	950.000,00	2.150.000,00	0,00	3.100.000,00	
2100502	espropri e servitù onerose	0,00	0,00	0,00	0,00	0,00	
2100503	acquisto di beni specifici per realizzaz	0,00	0,00	0,00	0,00	0,00	
2100504	utilizzo di beni di terzi per realizzazi	0,00	0,00	0,00	0,00	0,00	
2100505	acquisizione di beni mobili, macchine e	0,00	0,00	0,00	0,00	0,00	
2100506	incarichi professionali esterni	0,00	0,00	0,00	0,00	0,00	
2100507	trasferimenti di capitali	94.981,09	50.000,00	10.000,00	0,00	60.000,00	
2100508	partecipazioni azionarie	0,00	0,00	0,00	0,00	0,00	
2100509	conferimenti di capitale	0,00	0,00	0,00	0,00	0,00	
2100510	concessioni di crediti e anticipazioni	0,00	0,00	0,00	0,00	0,00	
	Totale Servizio 10 05	1.778.081,09	1.000.000,00	2.160.000,00	0,00	3.160.000,00	
	Totale Funzione 10 - FUNZIONI N	2.314.330,09	1.664.000,00	2.160.000,00	534.000,00	3.290.000,00	
	11 - FUNZIONI NEL CAMPO DELLO SVILUPPO ECONOM						
	Servizio 11 01						
	AFFISSIONI E PUBBLICITA'						
2110101	acquisizione di beni immobili	0,00	0,00	0,00	0,00	0,00	
2110102	espropri e servitù onerose	0,00	0,00	0,00	0,00	0,00	
2110103	acquisto di beni specifici per realizzaz	0,00	0,00	0,00	0,00	0,00	
2110104	utilizzo di beni di terzi per realizzazi	0,00	0,00	0,00	0,00	0,00	
2110105	acquisizione di beni mobili, macchine e	0,00	0,00	0,00	0,00	0,00	
2110106	incarichi professionali esterni	0,00	0,00	0,00	0,00	0,00	
2110107	trasferimenti di capitali	0,00	0,00	0,00	0,00	0,00	
2110108	partecipazioni azionarie	0,00	0,00	0,00	0,00	0,00	

Intervento	Impegni ultimo esercizio chiuso	Previsioni definitive	esercizio in corso	in aumento	in diminuzione	SOMME	ANNOZZIONI
Codice	Denominazione	esercizio chiuso	esercizio in corso	in aumento	in diminuzione	RISULTANTI	ANNOZZIONI
211019	conferimenti di capitale	0,00	0,00	0,00	0,00	0,00	0,00
211010	concessioni di crediti e anticipazioni	0,00	0,00	0,00	0,00	0,00	0,00
Totale Servizio II 01							
Servizio II 02		0,00	0,00	0,00	0,00	0,00	0,00
211021	acquisizione di beni immobili	0,00	0,00	0,00	0,00	0,00	0,00
211022	espropri e servizi onerosi	0,00	0,00	0,00	0,00	0,00	0,00
211023	acquisto di beni specifici per realizzaz	0,00	0,00	0,00	0,00	0,00	0,00
211024	utilizzo di beni di terzi per realizzaz	0,00	0,00	0,00	0,00	0,00	0,00
211025	acquisizione di beni mobili, macchine e	0,00	0,00	0,00	0,00	0,00	0,00
211026	incarichi professionali esterni	0,00	0,00	0,00	0,00	0,00	0,00
211027	trascritture di capitali	0,00	0,00	0,00	0,00	0,00	0,00
211028	partecipazioni azionarie	0,00	0,00	0,00	0,00	0,00	0,00
211029	conferimenti di capitale	0,00	0,00	0,00	0,00	0,00	0,00
211010	concessioni di crediti e anticipazioni	0,00	0,00	0,00	0,00	0,00	0,00
Totale Servizio II 02							
Servizio II 03		0,00	0,00	0,00	0,00	0,00	0,00
211031	acquisizione di beni immobili	0,00	0,00	0,00	0,00	0,00	0,00
211032	espropri e servizi onerosi	0,00	0,00	0,00	0,00	0,00	0,00
211033	acquisto di beni specifici per realizzaz	0,00	0,00	0,00	0,00	0,00	0,00
211034	utilizzo di beni di terzi per realizzaz	0,00	0,00	0,00	0,00	0,00	0,00
211035	acquisizione di beni mobili, macchine e	0,00	0,00	0,00	0,00	0,00	0,00
211036	incarichi professionali esterni	0,00	0,00	0,00	0,00	0,00	0,00
211037	trascritture di capitali	0,00	0,00	0,00	0,00	0,00	0,00
211038	partecipazioni azionarie	0,00	0,00	0,00	0,00	0,00	0,00
211039	conferimenti di capitale	0,00	0,00	0,00	0,00	0,00	0,00
211010	concessioni di crediti e anticipazioni	0,00	0,00	0,00	0,00	0,00	0,00
Totale Servizio II 03							
Servizio II 04		0,00	0,00	0,00	0,00	0,00	0,00
211041	acquisizione di beni immobili	0,00	0,00	0,00	0,00	0,00	0,00
211042	espropri e servizi onerosi	0,00	0,00	0,00	0,00	0,00	0,00
211043	acquisto di beni specifici per realizzaz	0,00	0,00	0,00	0,00	0,00	0,00
211044	utilizzo di beni di terzi per realizzaz	0,00	0,00	0,00	0,00	0,00	0,00
211045	acquisizione di beni mobili, macchine e	0,00	0,00	0,00	0,00	0,00	0,00
211046	incarichi professionali esterni	0,00	0,00	0,00	0,00	0,00	0,00
211047	trascritture di capitali	0,00	0,00	0,00	0,00	0,00	0,00
211048	partecipazioni azionarie	0,00	0,00	0,00	0,00	0,00	0,00
211049	conferimenti di capitale	0,00	0,00	0,00	0,00	0,00	0,00
211010	concessioni di crediti e anticipazioni	0,00	0,00	0,00	0,00	0,00	0,00
Totale Servizio II 04							
SERVIZI RELATIVI AL COMMERCIO		0,00	0,00	0,00	0,00	0,00	0,00
Servizio II 05		0,00	0,00	0,00	0,00	0,00	0,00

PREVISIONI DI COMPETENZA

VARIANZI

SOMME

ANNOZZIONI

Codice	Intervento Denominazione	Impegni ultimo esercizio chiuso	Previsioni definit. esercizio in corso	PREVISIONI DI COMPETENZA			Annotazioni
				VARIAZIONI in aumento	in diminuzione	SOMME RISULTANTI	
2110501	acquisizione di beni immobili	0,00	0,00	0,00	0,00		
2110502	espropri e servitù onerose	0,00	0,00	0,00	0,00	0,00	
2110503	acquisto di beni specifici per realizzaz	0,00	0,00	0,00	0,00	0,00	
2110504	utilizzo di beni di terzi per realizzazi	0,00	0,00	0,00	0,00	0,00	
2110505	acquisizione di beni mobili, macchine e	0,00	0,00	0,00	0,00	0,00	
2110506	incarichi professionali esterni	0,00	0,00	0,00	0,00	0,00	
2110507	trasferimenti di capitali	0,00	0,00	0,00	0,00	0,00	
2110508	partecipazioni azionarie	0,00	0,00	0,00	0,00	0,00	
2110509	conferimenti di capitale	0,00	0,00	0,00	3,00	0,00	
2110510	concessioni di crediti e anticipazioni	258.228,45	10.000,00	0,00	0,00	0,00	
	Totale Servizio 11 05	258.228,45	10.000,00	0,00	0,00	10.000,00	
	Servizio 11 06						
	SERVIZI RELATIVI ALL'ARTIGIANATO						
2110601	acquisizione di beni immobili	0,00	0,00	0,00	0,00	0,00	
2110602	espropri e servitù onerose	0,00	0,00	0,00	0,00	0,00	
2110603	acquisto di beni specifici per realizzaz	0,00	0,00	0,00	0,00	0,00	
2110604	utilizzo di beni di terzi per realizzazi	0,00	0,00	0,00	0,00	0,00	
2110605	acquisizione di beni mobili, macchine e	0,00	0,00	0,00	0,00	0,00	
2110606	incarichi professionali esterni	0,00	0,00	0,00	0,00	0,00	
2110607	trasferimenti di capitali	0,00	0,00	0,00	0,00	0,00	
2110608	partecipazioni azionarie	0,00	0,00	0,00	0,00	0,00	
2110609	conferimenti di capitale	0,00	0,00	0,00	0,00	0,00	
2110610	concessioni di crediti e anticipazioni	0,00	0,00	0,00	0,00	0,00	
	Totale Servizio 11 06	0,00	0,00	0,00	0,00	0,00	
	Servizio 11 07						
	SERVIZI RELATIVI ALL'AGRICOLTURA						
2110701	acquisizione di beni immobili	0,00	0,00	0,00	0,00	0,00	
2110702	espropri e servitù onerose	0,00	0,00	0,00	0,00	0,00	
2110703	acquisto di beni specifici per realizzaz	0,00	0,00	0,00	0,00	0,00	
2110704	utilizzo di beni di terzi per realizzazi	0,00	0,00	0,00	0,00	0,00	
2110705	acquisizione di beni mobili, macchine e	0,00	0,00	0,00	0,00	0,00	
2110706	incarichi professionali esterni	0,00	0,00	0,00	0,00	0,00	
2110707	trasferimenti di capitali	0,00	0,00	0,00	0,00	0,00	
2110708	partecipazioni azionarie	0,00	0,00	0,00	0,00	0,00	
2110709	conferimenti di capitale	0,00	0,00	0,00	0,00	0,00	
2110710	concessioni di crediti e anticipazioni	0,00	0,00	0,00	0,00	0,00	
	Totale Servizio 11 07	0,00	0,00	0,00	0,00	0,00	
	Totale Funzione 11 - FUNZIONI N	258.228,45	10.000,00	300.000,00	0,00	310.000,00	
	12 - FUNZIONI RELATIVE A SERVIZI PRODUTTIVI						
	Servizio 12 01						
	DISTRIBUZIONE GAS						
2120101	acquisizione di beni immobili	0,00	0,00	0,00	0,00	0,00	
2120102	espropri e servitù onerose	0,00	0,00	0,00	0,00	0,00	
2120103	acquisto di beni specifici per realizzaz	0,00	0,00	0,00	0,00	0,00	
2120104	utilizzo di beni di terzi per realizzazi	0,00	0,00	0,00	0,00	0,00	

Intervento	PREVISIONI DI COMPENSAZIONE	Annatazioni	SOMME	RISULTANTI
Impegni ultimo esercizio chiuso	Previsioni definite	in aumento	in diminuzione	
Denominazione				
Servizio 12 01				
Totale Servizio 12 01				
2120105	0,00	0,00	0,00	0,00
2120106	0,00	0,00	0,00	0,00
2120107	0,00	0,00	0,00	0,00
2120108	0,00	0,00	0,00	0,00
2120109	0,00	0,00	0,00	0,00
2120110	0,00	0,00	0,00	0,00
concessioni di crediti e anticipazioni				
Servizio 12 02				
Totale Servizio 12 02				
2120201	0,00	0,00	0,00	0,00
2120202	0,00	0,00	0,00	0,00
2120203	0,00	0,00	0,00	0,00
2120204	0,00	0,00	0,00	0,00
2120205	0,00	0,00	0,00	0,00
2120206	0,00	0,00	0,00	0,00
2120207	0,00	0,00	0,00	0,00
2120208	0,00	0,00	0,00	0,00
2120209	0,00	0,00	0,00	0,00
2120210	0,00	0,00	0,00	0,00
concessioni di crediti e anticipazioni				
Servizio 12 03				
Totale Servizio 12 03				
2120301	0,00	0,00	0,00	0,00
2120302	0,00	0,00	0,00	0,00
2120303	0,00	0,00	0,00	0,00
2120304	0,00	0,00	0,00	0,00
2120305	0,00	0,00	0,00	0,00
2120306	0,00	0,00	0,00	0,00
2120307	0,00	0,00	0,00	0,00
2120308	0,00	0,00	0,00	0,00
2120309	0,00	0,00	0,00	0,00
2120310	0,00	0,00	0,00	0,00
concessioni di crediti e anticipazioni				
Servizio 12 04				
Totale Servizio 12 04				
2120401	0,00	0,00	0,00	0,00
2120402	0,00	0,00	0,00	0,00
2120403	0,00	0,00	0,00	0,00
2120404	0,00	0,00	0,00	0,00
2120405	0,00	0,00	0,00	0,00
2120406	0,00	0,00	0,00	0,00
2120407	0,00	0,00	0,00	0,00
2120408	0,00	0,00	0,00	0,00
2120409	0,00	0,00	0,00	0,00
2120410	0,00	0,00	0,00	0,00
concessioni di crediti e anticipazioni				

TELEINCHIESTRAMENTO

DISTRIBUZIONE ENERGIA ELETTRICA

CENTRALE DEL LATTE

Intervento		PREVISIONI DI COMPETENZA					
Codice	Denominazione	Impegni ultimo esercizio chiuso	Previsioni definit. esercizio in corso	VARIAZIONI		SOMME RISULTANTI	Annotazioni
				in aumento	in diminuzione		
	Servizio 12 05						
	FARMACIE						
2120501	acquisizione di beni immobili	0,00	0,00	0,00	0,00	0,00	
2120502	espropri e servitù onerose	0,00	0,00	0,00	0,00	0,00	
2120503	acquisto di beni specifici per realizzaz	0,00	0,00	0,00	0,00	0,00	
2120504	utilizzo di beni di terzi per realizzazi	0,00	0,00	0,00	0,00	0,00	
2120505	acquisizione di beni mobili, macchine e	0,00	0,00	0,00	0,00	0,00	
2120506	incarichi professionali esterni	0,00	0,00	0,00	0,00	0,00	
2120507	trasferimenti di capitali	0,00	0,00	0,00	0,00	0,00	
2120508	partecipazioni azionarie	0,00	0,00	0,00	0,00	0,00	
2120509	conferimenti di capitale	0,00	0,00	0,00	0,00	0,00	
2120510	concessioni di crediti e anticipazioni	0,00	0,00	0,00	0,00	0,00	
	Totale Servizio 12 05	0,00	0,00	0,00	0,00	0,00	
	Servizio 12 06						
	ALTRI SERVIZI PRODUTTIVI						
2120601	acquisizione di beni immobili	0,00	0,00	0,00	0,00	0,00	
2120602	espropri e servitù onerose	0,00	0,00	0,00	0,00	0,00	
2120603	acquisto di beni specifici per realizzaz	0,00	0,00	0,00	0,00	0,00	
2120604	utilizzo di beni di terzi per realizzazi	0,00	0,00	0,00	0,00	0,00	
2120605	acquisizione di beni mobili, macchine e	0,00	0,00	0,00	0,00	0,00	
2120606	incarichi professionali esterni	0,00	0,00	0,00	0,00	0,00	
2120607	trasferimenti di capitali	0,00	0,00	0,00	0,00	0,00	
2120608	partecipazioni azionarie	0,00	0,00	0,00	0,00	0,00	
2120609	conferimenti di capitale	0,00	0,00	0,00	0,00	0,00	
2120610	concessioni di crediti e anticipazioni	0,00	0,00	0,00	0,00	0,00	
	Totale Servizio 12 06	0,00	0,00	0,00	0,00	0,00	
	Totale Funzione 12 - FUNZIONI R	0,00	0,00	0,00	0,00	0,00	
	Riassunto Titolo 2						
	SPESA IN CONTO CAPITALE						
01	- FUNZIONI GENERALI DI AMMINISTRAZIONE, DI	48.817.339,23	68.067.214,79	5.663.157,19	809.928,88	72.920.443,10	
02	- FUNZIONI RELATIVE ALLA GIUSTIZIA	0,00	0,00	0,00	0,00	0,00	
03	- FUNZIONI DI POLIZIA LOCALE	0,00	0,00	0,00	0,00	0,00	
04	- FUNZIONI DI ISTRUZIONE PUBBLICA	2.778.248,21	5.276.432,50	5.107.597,50	0,00	10.384.000,00	
05	- FUNZIONI RELATIVE ALLA CULTURAE AI BENI	8.127.448,32	8.211.281,65	629.000,00	3.778.281,65	5.062.000,00	
06	- FUNZIONI NEL SETTORE SPORTIVO E RICREATI	1.670.519,79	2.795.000,00	0,00	355.000,00	2.440.000,00	
07	- FUNZIONI NEL CAMPO TURISTICO	0,00	0,00	0,00	0,00	0,00	
08	- FUNZIONI NEL CAMPO DELLA VIABILITA' E DE	6.938.796,31	10.427.874,64	906.723,61	0,00	11.334.598,25	
09	- FUNZIONI RIGUARDANTI LA GESTIONE DEL TER	5.198.074,66	3.452.200,00	190.000,00	751.920,56	2.890.279,44	
10	- FUNZIONI NEL SETTORE SOCIALE	2.314.330,09	1.664.000,00	2.160.000,00	534.000,00	3.290.000,00	
11	- FUNZIONI NEL CAMPO DELLO SVILUPPO ECONOM	258.228,45	10.000,00	300.000,00	0,00	310.000,00	
12	- FUNZIONI RELATIVE A SERVIZI PRODUTTIVI	0,00	0,00	0,00	0,00	0,00	
	Totale Titolo 2	76.102.985,06	99.903.973,58	14.956.478,30	6.229.131,09	108.631.320,79	
	TITOLO 3						
	SPESA PER RIMBORSO DI PRESTITI						
01	- AMMINISTRAZIONE GESTIONE E CONTROLLO						

Intervento	Impegni ultimo esercizio chiuso	Previsioni definite esercizio in corso	in aumento	in diminuzione	SOMME	Annotazioni
GRST.ECON.FINZ.PROV.B CTRL.GEST						
Servizio 01 03						
3010301	rimborso per anticipazioni di cassa	5.000.000,00	0,00	0,00	5.000.000,00	
3010302	rimborso di finanziamenti a breve termine	0,00	0,00	0,00	0,00	
3010303	rimborso di quota capitale di mutui e pr	9.238.469,45	0,00	0,00	9.238.469,45	
3010304	rimborso di prestiti obbligazionari	10.022.512,00	1.177.488,00	0,00	11.200.000,00	
3010305	rimborso di quota capitale di debiti pin	0,00	0,00	0,00	0,00	
Totale Titolo 3		15.022.512,00	1.177.488,00	0,00	16.200.000,00	
TITOLO 4						
SPESA PER SERVIZI PER CONTO DI TERZI						
4000001	ritenute previdenziali e assistenziali a	2.631.426,56	4.765.000,00	50.000,00	4.815.000,00	
4000002	ritenute erariali	4.878.945,24	6.000.000,00	0,00	6.000.000,00	
4000003	altre ritenute al personale per conto di	589.562,57	1.300.000,00	0,00	1.300.000,00	
4000004	restituzione di depositi cauzionali	759.655,98	1.200.000,00	0,00	1.200.000,00	
4000005	spese per servizi per conto d'interzi	68.916.360,23	91.890.500,00	0,00	15.740.500,00	
4000006	anticipazione di fondi per il servizio e	183.097,03	400.000,00	0,00	400.000,00	
4000007	restituzione di depositi per spese conc	60.192,10	1.105.000,00	0,00	1.105.000,00	
Totale Titolo 4		78.019.239,71	106.660.500,00	0,00	76.100.000,00	
					30.560.500,00	

P R E V I S I O N I D I C O M P E T E N Z A

VARIAZIONI

SOMME

Annotazioni

Intervento		Impegni ultimo esercizio chiuso	Previsioni definit esercizio in corso	PREVISIONI DI COMPETENZA		SOMME RISULTANTI	Annotazioni
Codice	Denominazione			VARIAZIONI			
				in aumento	in diminuzione		
	RIEPILOGO DEI TITOLI						
	TITOLO 1	87.692.658,65	86.977.295,11	5.858.647,30	2.619.022,97	90.216.919,44	
	TITOLO 2	76.102.985,06	99.903.973,58	14.956.478,30	6.229.131,09	108.631.320,79	
	TITOLO 3	9.238.465,45	15.022.512,00	1.177.488,00	0,00	16.200.000,00	
	TITOLO 4	78.019.239,71	106.660.500,00	0,00	76.100.000,00	30.560.500,00	
	TOTALE	251.053.352,87	308.564.280,69	21.992.613,60	84.948.154,06	245.608.740,23	
	DISAVANZO DI AMMINISTRAZIONE	0,00	0,00	0,00	0,00	0,00	
	TOTALE GENERALE SPESA	251.053.352,87	308.564.280,69	21.992.613,60	84.948.154,06	245.608.740,23	

FUNZIONI DELEGATE DALLA REGIONE

Quadro analitico per funzioni, servizi ed interventi, delle spese per funzioni delegate dalla regione da predisporre secondo le norme regionali (Art. 165, comma 12, decreto legislativo 18 agosto 2000, n. 267)

Codice e numero	INTERVENTO	Impegni ultimo esercizio chiuso	Previsioni definitive esercizio in corso	VARIAZIONI		RISULTANTI	Annotazioni
				in aumento	in diminuzione		
				PREVISIONI DI COMPETENZA per l'eserc. al quale si riferisce il presente bilancio			
1	2	3	4	5	6	7	8
1080303	Funzione 8 - Funzioni nel campo della Viabilità e dei trasporti Servizio 03 - Trasporti pubblici locali e servizi connessi Intervento 03 - prestazione di servizi Spese per oneri derivanti da funzioni trasferite ai sensi L.R. 25/98 finanziate con contributo regionale	25.916,53	26.375,74	0	-13.375,74	13.000,00	
1100403	Funzione 10 - Funzioni nel settore Sociale Servizio 04 - Assistenza, beneficenza pubblica e servizi diversi alla persona Intervento 03 - prestazione di servizi Spese per funzioni assistenziali trasferite con D.P.R. 616/77 finanziate con contributo regionale (L.R. 11/01)	607.174,71	416.007,00	103.993,00	0	520.000,00	

UTILIZZO DI CONTRIBUTI E TRASFERIMENTI DA PARTE DI ORGANISMI COMUNITARI E INTERNAZIONALI

Quadro analitico per funzioni, servizi ed interventi, delle spese finanziate con fondi comunitari e internazionali

Codice e numero	INTERVENTO	Impegni ultimo esercizio chiuso	Previsioni definitive esercizio in corso	PREVISIONI DI COMPETENZA per l'eserc.al quale si riferisce il presente bilancio			Annotazioni
	Denominazione			VARIAZIONI		SOMME	
				In aumento	In diminuzione	RISULTANTI	
1	2	3	4	5	6	7	8
1010803	Funzione 01 - Funzioni generali di amministrazione, di gestione e di controllo Servizio 08 - Altri servizi generali Intervento 03 - prestazione di servizi <i>Spese per attività di formazione finanziate con F.S.E.</i>	80.107,93	0,00	0,00	0,00	0,00	
1100203	Funzione 10 - Funzioni nel settore sociale Servizio 02 - Prevenzione e riabilitazione Intervento 03 - prestazione di servizi <i>Progetti di prevenzione e tutela minori finanziati con contributi europei</i>	129.852,75	100.000,00	0,00	0,00	100.000,00	

FUNZIONI E SERVIZI												
I N T E R V E N T I												
PERSONALE	ACQUISTO D	PRESTAZION	UTILIZZO D	TRASFERIME	INTERESSI	IMPOSTE E	ONERI STRA	AMMORTAMEN	FONDO SVAL	FONDO DI R	TOTALE	
FUNZIONI GENERALI DI												
AMMINISTRAZIONE, DI												
ORGANI ISTITUZIONALI												
559606,71	25720,00	2362878,14	74000,00	39614,97	0,00	0,00	0,00	0,00	0,00	0,00	3061839,82	
SEGRETERIA GENERALE,												
PERSONALE E ORGANIZ												
2261615,89	2600,00	813339,54	31000,00	61331,20	0,00	0,00	54500,00	0,00	0,00	0,00	3224446,63	
GESTIONE ECONOMICA,												
FINANZIARIA, PROGRAM												
1644331,79	177867,72	944846,71	410000,00	4000,00	2000,00	0,00	500,00	0,00	0,00	0,00	3183546,22	
GESTIONE DELLE ENTR												
TE TRIBUTARIE E SERV												
618963,34	12400,00	398000,00	0,00	0,00	0,00	100000,00	37000,00	0,00	0,00	0,00	1129363,34	
GESTIONE DEI BENI DE												
MANUALI E PATRIMONIA												
231640,63	8000,00	1415410,07	54500,00	0,00	600000,00	309500,00	37000,00	0,00	0,00	0,00	2658050,70	
UFFICIO TECNICO												
ANAGRAFE, STATO CIVI												
908722,45	17180,00	287322,21	0,00	3000,00	0,00	0,00	0,00	0,00	0,00	0,00	1216224,66	
LE, ELETTORALE, LEVA												
1237427,96	39564,00	109812,24	0,00	15140,00	0,00	0,00	50000,00	0,00	0,00	0,00	1451944,20	
ALTRI SERVIZI GENERA												
6774106,42	0,00	1546251,25	132000,00	142062,00	670000,00	2206236,22	2900,00	0,00	5200,00	1110200,00	12588955,89	
FUNZIONI RELATIVE AL												
LA GIUSTIZIA												
UFFICI GIUDIZIARI												
0,00	2650,00	642591,82	564500,00	0,00	40000,00	0,00	0,00	0,00	0,00	0,00	1249741,82	
CASA CIRCONDARIALE E												
D ALTRI SERVIZI												
0,00	0,00	0,00	0,00	0,00	0,00	0,00	0,00	0,00	0,00	0,00	0,00	
FUNZIONI DI POLIZIA												
LOCALE												
POLIZIA MUNICIPALE												
4027200,65	196100,00	686485,07	30000,00	107000,00	0,00	0,00	0,00	0,00	0,00	0,00	5046785,72	
POLIZIA COMMERCIALE												
0,00	0,00	0,00	0,00	0,00	0,00	0,00	0,00	0,00	0,00	0,00	0,00	
POLIZIA AMMINISTRATI												
162655,40	3480,00	37000,00	0,00	0,00	0,00	0,00	0,00	0,00	0,00	0,00	203135,40	
VA												
TOTALE												
4189856,05	199580,00	723485,07	30000,00	107000,00	0,00	0,00	0,00	0,00	0,00	0,00	5249921,12	
FUNZIONI DI ISTRUZIO												
NR PUBBLICA												
SCUOLA MATERNA												
4174588,20	47571,00	413928,72	230000,00	413165,00	170000,00	0,00	0,00	0,00	0,00	0,00	5449252,92	

FUNZIONI E SERVIZI	I N T E R V E N T I											TOTALE	
	personale	acquisto d	prestazion	utilizzo d	trasferime	interessi	imposte e	oneri stra	ammortamen	fondo sval	fondo di r		
ISTRUZIONE ELEMENTAR E	0,00	38500,00	785723,67	0,00	31500,00	130000,00	0,00	0,00	0,00	0,00	0,00	0,00	985723,67
ISTRUZIONE MEDIA	0,00	26000,00	523179,61	0,00	0,00	80000,00	0,00	0,00	0,00	0,00	0,00	0,00	629179,61
ISTRUZIONE SECONDARI A SUPERIORE	0,00	0,00	0,00	0,00	0,00	90000,00	0,00	0,00	0,00	0,00	0,00	0,00	90000,00
ASSISTENZA SCOLASTIC A. TRASPORTO. RIFEZI	1296890,83	384095,00	2836650,00	550,00	451713,76	340000,00	0,00	0,00	0,00	0,00	0,00	0,00	5309899,59
Totale	5471479,03	496166,00	4559482,00	230550,00	896378,76	810000,00	0,00	0,00	0,00	0,00	0,00	0,00	12464055,79
FUNZIONI RELATIVE AL LA CULTURAE AI BENI													
BIBLIOTECHE, MUSEI E PINACOTECHE	2002531,63	15750,00	807388,60	20000,00	258000,00	100000,00	0,00	0,00	0,00	0,00	0,00	0,00	3203670,23
TEATRI, ATTIVITA' CU LTURALI E SERVIZI DI	285540,92	13480,00	1205929,97	11600,00	497800,00	65000,00	0,00	0,00	0,00	0,00	0,00	0,00	2079350,89
Totale	2288077,55	29230,00	2013318,57	31600,00	755800,00	165000,00	0,00	0,00	0,00	0,00	0,00	0,00	5283021,12
FUNZIONI NEL SETTORE SPORTIVO E RICREATI													
PISCINE COMUNALI	0,00	0,00	0,00	0,00	0,00	30000,00	0,00	0,00	0,00	0,00	0,00	0,00	30000,00
STADIO COMUNALE, PAL AZZO DELLOSPORT ED A MANIFESTAZIONI DIVER SE NEL SETTORE SPORT	45474,90	13870,00	623461,88	39000,00	70000,00	230000,00	0,00	0,00	0,00	0,00	0,00	0,00	1021806,78
Totale	143602,90	0,00	82000,00	0,00	45825,00	0,00	0,00	0,00	0,00	0,00	0,00	0,00	271427,90
FUNZIONI NEL CAMPO T URISTICO													
SERVIZI TURISTICI	52502,30	0,00	52000,00	0,00	90152,00	0,00	0,00	0,00	0,00	0,00	0,00	0,00	194654,30
MANIFESTAZIONI TURIS TICHE	0,00	0,00	0,00	0,00	0,00	0,00	0,00	0,00	0,00	0,00	0,00	0,00	0,00
Totale	52502,30	0,00	52000,00	0,00	90152,00	0,00	0,00	0,00	0,00	0,00	0,00	0,00	194654,30
FUNZIONI NEL CAMPO D ELLA VIABILITA' E DE													
VIABILITA', CIRCOLAZ IONE STRADALE E SERV	508537,02	5000,00	701643,10	0,00	1000,00	1100000,00	0,00	30000,00	0,00	0,00	0,00	0,00	2346180,12

FUNZIONI E SERVIZI	I N T E R V E N T I											TOTALE	
	personale	acquisto d	prestazion	utilizzo d	trasferime	interessi	imposte e	oneri stra	ammortamen	fondo sval	fondo di r		
MATTATOTIO E SERVIZI CONNESSI	0,00	0,00	0,00	0,00	0,00	0,00	0,00	0,00	0,00	0,00	0,00	0,00	0,00
SERVIZI RELATIVI ALL'INDUSTRIA	0,00	0,00	0,00	0,00	0,00	0,00	0,00	0,00	0,00	0,00	0,00	0,00	0,00
SERVIZI RELATIVI AL COMMERCIO	224163,15	16000,00	0,00	0,00	24323,57	0,00	0,00	0,00	0,00	0,00	0,00	0,00	264486,72
SERVIZI RELATIVI ALL'ARTIGIANATO	0,00	0,00	0,00	0,00	0,00	0,00	0,00	0,00	0,00	0,00	0,00	0,00	0,00
SERVIZI RELATIVI ALL'AGRICOLTURA	0,00	0,00	0,00	0,00	0,00	0,00	0,00	0,00	0,00	0,00	0,00	0,00	0,00
Totale	552216,18	18480,00	239851,08	0,00	24323,57	13000,00	0,00	0,00	0,00	0,00	0,00	0,00	847870,83
FUNZIONI RELATIVE A SERVIZI PRODUTTIVI													
DISTRIBUZIONE GAS													
CENTRALE DEL LATTE	0,00	0,00	0,00	0,00	0,00	0,00	0,00	0,00	0,00	0,00	0,00	0,00	0,00
DISTRIBUZIONE ENERGIA ELETTRICA	0,00	0,00	0,00	0,00	0,00	0,00	0,00	0,00	0,00	0,00	0,00	0,00	0,00
TELERISCALDAMENTO	0,00	0,00	0,00	0,00	0,00	0,00	0,00	0,00	0,00	0,00	0,00	0,00	0,00
FARMACIE	0,00	0,00	0,00	0,00	0,00	0,00	0,00	0,00	0,00	0,00	0,00	0,00	0,00
ALTRI SERVIZI PRODUTTIVI	0,00	0,00	0,00	0,00	0,00	0,00	0,00	0,00	0,00	0,00	0,00	0,00	0,00
Totale	0,00	0,00	0,00	0,00	0,00	0,00	0,00	0,00	0,00	0,00	0,00	0,00	0,00
Totale	34902771,29	1358936,27	28435404,52	1733150,00	14724587,54	4091500,00	2515736,22	1339433,60	0,00	5200,00	1110200,00	0,00	90216919,44

FUNZIONI E SERVIZI										
AMMINISTRAZIONE, DI	ORGANI ISTITUZIONALI	, PARTECIPAZIONE E D	SGREGGERIA GENERALE,	PERSONALE E ORGANIZ	GESTIONE ECONOMICA,	FINANZIARIA, PROGRAM	100000,00	0,00	0,00	0,00
GRUPPO	TRIBUTARIE E SERV	GESTIONE DEI BENI DE	MANIALI E PATRIMONIA	UFFICIO TECNICO	11552371,98	250000,00	0,00	0,00	0,00	0,00
ANAGRAFE, STATO CIVI	PE, ELETTORALE, LEVA	ALTRI SERVIZI GENERA	LI	130000,00	0,00	0,00	0,00	50000,00	0,00	0,00
TOTALE	11782371,98	260000,00	0,00	0,00	0,00	0,00	145000,00	105071,12	78000,00	550000,00
FUNZIONI RELATIVE AL										
LA GIUSTIZIA	UFFICI GIUDIZIARI	CASA CIRCONDARIALE E	D ALTRI SERVIZI	TOTALE	0,00	0,00	0,00	0,00	0,00	0,00
FUNZIONI DI POLIZIA										
LOCALE	POLIZIA MUNICIPALE	POLIZIA COMMERCIALE	POLIZIA AMMINISTRATI	VA	0,00	0,00	0,00	0,00	0,00	0,00
TOTALE	0,00	0,00	0,00	0,00	0,00	0,00	0,00	0,00	0,00	0,00
FUNZIONI DI ISTRUZIONE PUBBLICA										
SCUOLA MATERNA	TOTALE	3012000,00	0,00	0,00	0,00	0,00	0,00	0,00	0,00	0,00
TOTALI										

I N T E R V E N T I

FUNZIONI E SERVIZI	acquisizio	espropr e	acquisto d	utilizzo d	acquisizio	incarichi	trasferime	partecipaz	conferim	concessio	TOTALE
CA E SERVIZI CONNESSI	310000,00	0,00	0,00	0,00	0,00	0,00	0,00	0,00	0,00	0,00	310000,00
TRASPORTI PUBBLICI L	0,00	0,00	0,00	0,00	0,00	0,00	0,00	0,00	0,00	0,00	0,00
LOCALI E SERVIZI CONN	690000,00	0,00	0,00	0,00	0,00	1413126,36	1413126,36	0,00	0,00	0,00	2103126,36
TOTALE	9921471,89	0,00	0,00	0,00	0,00	1413126,36	1413126,36	0,00	0,00	0,00	11334598,25
FUNZIONI RIGUARDANTI											
LA GESTIONE DEL TER											
URBANISTICA E GESTIO	788000,00	0,00	0,00	0,00	0,00	0,00	50000,00	0,00	0,00	0,00	838000,00
EDILIZIA RESIDENZIAL											
NE DEL TERRITORIO											
E PUBBLICA LOCALE E	912279,44	0,00	0,00	0,00	0,00	0,00	0,00	0,00	0,00	0,00	912279,44
SERVIZI DI PROTEZION											
E CIVILE	20000,00	0,00	0,00	0,00	0,00	0,00	0,00	0,00	0,00	0,00	20000,00
SERVIZIO IDRICO INTE											
GRATO											
SERVIZIO SMALTIMENTO	0,00	0,00	0,00	0,00	0,00	0,00	0,00	0,00	0,00	0,00	0,00
RIFIUTI											
PARCHI E SERVIZI PER	0,00	0,00	0,00	0,00	0,00	0,00	0,00	0,00	0,00	0,00	0,00
LA TUTELA AMBIENTALE	1120000,00	0,00	0,00	0,00	0,00	0,00	0,00	0,00	0,00	0,00	1120000,00
TOTALE	2840279,44	0,00	0,00	0,00	0,00	50000,00	50000,00	0,00	0,00	0,00	2890279,44
FUNZIONI NEL SETTORE											
SOCIETA											
ASILI NIDO, SERVIZI	0,00	0,00	0,00	0,00	0,00	0,00	0,00	0,00	0,00	0,00	0,00
PER L'INFANZIA E PER											
SERVIZI DI PREVENZIO											
NE E RIABILITAZIONE	80000,00	0,00	0,00	0,00	0,00	0,00	0,00	0,00	0,00	0,00	80000,00
STRUTTURE RESIDENZIA											
LI E DI RICOVERO PER	0,00	0,00	0,00	0,00	0,00	0,00	0,00	0,00	0,00	0,00	0,00
ASSISTENZA, BENEFICI											
ENZA PUBBLICA E SERV	50000,00	0,00	0,00	0,00	0,00	0,00	0,00	0,00	0,00	0,00	50000,00
SERVIZIO MICROSCOPIC											
O E CIMITERIALE	3100000,00	0,00	0,00	0,00	0,00	0,00	60000,00	0,00	0,00	0,00	3160000,00
TOTALE	3230000,00	0,00	0,00	0,00	0,00	60000,00	60000,00	0,00	0,00	0,00	3290000,00
FUNZIONI NEL CAMPO D											
STLO SVILUPPO ECONOM											
AFFISSIONI E PUBBLIC	0,00	0,00	0,00	0,00	0,00	0,00	0,00	0,00	0,00	0,00	0,00
ITVA											
FIERE, MERCATI E SER											
AIZI CONNESSI	300000,00	0,00	0,00	0,00	0,00	0,00	0,00	0,00	0,00	0,00	300000,00

FUNZIONI E SERVIZI	I N T E R V E N T I										TOTALE	
	acquisizio	espropri e	acquisto d	utilizzo d	acquisizio	incarichi	trasferime	partecipaz	conferimen	concession		
MATTATOIO E SERVIZI												
CONNESSI	0,00	0,00	0,00	0,00	0,00	0,00	0,00	0,00	0,00	0,00	0,00	0,00
SERVIZI RELATIVI ALL												
'INDUSTRIA	0,00	0,00	0,00	0,00	0,00	0,00	0,00	0,00	0,00	0,00	0,00	0,00
SERVIZI RELATIVI AL												
COMMERCIO	0,00	0,00	0,00	0,00	0,00	0,00	0,00	0,00	0,00	10000,00	0,00	10000,00
SERVIZI RELATIVI ALL												
'ARTIGIANATO	0,00	0,00	0,00	0,00	0,00	0,00	0,00	0,00	0,00	0,00	0,00	0,00
SERVIZI RELATIVI ALL												
'AGRICOLTURA	0,00	0,00	0,00	0,00	0,00	0,00	0,00	0,00	0,00	0,00	0,00	0,00
Totale	300000,00	0,00	0,00	0,00	0,00	0,00	0,00	0,00	0,00	10000,00	0,00	310000,00
FUNZIONI RELATIVE A												
SERVIZI PRODUTTIVI												
DISTRIBUZIONE GAS												
CENTRALE DEL LATTE	0,00	0,00	0,00	0,00	0,00	0,00	0,00	0,00	0,00	0,00	0,00	0,00
DISTRIBUZIONE ENERGI												
A ELETTRICA	0,00	0,00	0,00	0,00	0,00	0,00	0,00	0,00	0,00	0,00	0,00	0,00
TELERISCALDAMENTO	0,00	0,00	0,00	0,00	0,00	0,00	0,00	0,00	0,00	0,00	0,00	0,00
FARMACIE	0,00	0,00	0,00	0,00	0,00	0,00	0,00	0,00	0,00	0,00	0,00	0,00
ALTRI SERVIZI PRODUT												
TIVI	0,00	0,00	0,00	0,00	0,00	0,00	0,00	0,00	0,00	0,00	0,00	0,00
Totale	0,00	0,00	0,00	0,00	0,00	0,00	0,00	0,00	0,00	0,00	0,00	0,00
Totale	43688123,31	260000,00	0,00	2000000,00	145000,00	105071,12	1873126,36	550000,00	0,00	60010000,00	0,00	108631320,79

SPESE PER RIMBORSO DI PRESTITI - ANNO 2007

INTERVENTI

FUNZIONI E SERVIZI	rimborso p	rimborso d	rimborso d	rimborso d	rimborso d	rimborso d	rimborso d	rimborso d	rimborso d	rimborso d	rimborso d	TOTALE
AMMINISTRAZIONE GEST												
IONE E CONTROLLO												
GEST. ECON. FINZ. PROG.												
AM. PROV. E CTRL. GEST.	5000000,00	0,00	11200000,00	0,00	0,00	0,00	0,00	0,00	0,00	0,00	0,00	16200000,00
Totale	5000000,00	0,00	11200000,00	0,00	0,00	0,00	0,00	0,00	0,00	0,00	0,00	16200000,00

ENTRATE	Competenza	SPESA	Competenza
1	2	3	4
Titolo I - ENTRATE TRIBUTARIE	63.778.705,00	Titolo I - SPESE CORRENTI	90.216.919,44
Titolo II - ENTRATE DERIVANTI DA CONTRIBUTI E TRASFERIMENTI	15.725.005,58	Titolo II - SPESE IN CONTO CAPITALE	108.631.320,79
Titolo III- ENTRATE EXTRATRIBUTARIE	23.313.208,86		
Titolo IV - ENTRATE DERIVANTI DA ALIENAZIONI, DA TRASPASSE E DA ALTRE Cessioni	98.731.320,79		
Totale entrate finali	201.548.240,23	Totale spese finali	198.848.240,23
Titolo V - ENTRATE DERIVANTI DA ACCENSIONI E DI PRESTITI	12.500.000,00	Titolo III- SPESE PER RIMBORSO DI PRESTITI	16.200.000,00
Titolo VI - ENTRATE DA SERVIZI PER CONTO DI TERZI	30.560.500,00	Titolo IV - SPESE PER SERVIZI PER CONTO DI TERZI	30.560.500,00
Totale	244.608.740,23	Totale	245.608.740,23
Avanzo di amministrazione	1.000.000,00	Disavanzo di amministrazione	
TOTALE COMPLESSIVO ENTRATE	245.608.740,23	TOTALE COMPLESSIVO SPESE	245.608.740,23

Vicenza, 22 marzo 2007

IL SEGRETARIO GENERALE
Dott. Angelo Macchia

IL RESPONSABILE DELLA
PROGRAMMAZIONE
Dott. Mauro Belloni

IL RESPONSABILE DEL SERVIZIO FINANZIARIO
Dott. Paolo Andreatta

Il Rappresentante Legale
IL SINDACO
Dott. Enrico Hiltweck

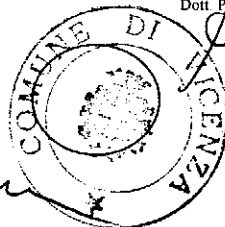



RISULTATI DIFFERENZIALI			
RISULTATI DIFFERENZIALI	Competenza	NOTE SUGLI EQUILIBRI	Competenza
1	2	3	4
A) Equilibrio corrente		* La differenza di €	6 140
Entrate titolo I - II - III	6 095 (+) 102.816.919,44	è finanziata con:	
Spese correnti	6 100 (-) 90.216.919,44		
Differenza avanzo corrente destinato a spese d'investimento	6 105 12.600.000,00	1) quote di oneri di urbanizzazione (50%) per manutenzioni ordinarie del patrimonio	6 145 (+) 0,00
Quote di capitale amm.to dei mutui	6 110 (-) 11.200.000,00	2) assunzione di mutui per il finanziamento di:	
Differenza *	6 115 +1.400.000,00	a) di debiti fuori bilancio di parte corrente	6 150 0,00
		b) disavanzo aziende di trasporto	6 155 0,00
B) Equilibrio finale		3) avanzo di amministrazione per il finanziamento di:	
Entrate finali (av.+ tit. I+II+III+IV)	6 120 (+) 202.548.240,23	a) debiti fuori bilancio di parte corrente	6 160 0,00
Spese finali (disav. + titoli I+II)	6 125 (-) 198.848.240,23	b) spese di funzionamento non ripetitive (ex una tantum)	6 165 0,00
Saldo netto da		4) alienazione di patrimonio per il finanziamento di debiti fuori bilancio di parte corrente	6 170 0,00
Finanziare	6 130 (-)	5) spese in conto capitale finanziate con risorse correnti da:	
Impiegare	6 135 (+) +3.700.000,00	a) proventi del servizio di fognatura e depurazione (art.14 L.5.1.94, n.36)	6 175 0,00
		b) contributo per l'utilizzo di risorse geotermiche e per la produzione di energia elettrica (art.17 L.9.12.86, n.896)	6 180 0,00
		c) imposta sulla pubblicità negli ascensori in servizi pubblici (art.3 L.14.7.93, n.235)	6 185 0,00
		d) sanzioni amministrative pecuniarie per violazioni al codice della strada	6 190 0,00
		6) altre	6 195 0,00

Vicenza, 22 marzo 2007

IL SEGRETARIO GENERALE
Dott. Angelo Macchia

IL RESPONSABILE DELLA
PROGRAMMAZIONE
Dott. Mauro Bellasia

IL RESPONSABILE DEL SERVIZIO FINANZIARIO
Dott. Paolo Andreotti

Il Rappresentante Legale
IL SINDACO
Dott. Enrico Hoffweck

