



Comune di Vicenza

BILANCIO DI PREVISIONE

per l'esercizio finanziario

2008

(approvato con deliberazione Commissario Straordinario n. 19/13488 del 5 marzo 2008)

ENTRATA

0
7

1
2

Codice	Risorsa Denominazione	Accertamenti ultimo esercizio chiuso	Previsioni definit. esercizio in corso	PREVISIONI DI COMPETENZA VARIAZIONI		SOMME RISULTANTI	Annotazioni
				in aumento	in diminuzione		
	AVANZO DI AMMINISTRAZIONE	0,00	1.221.000,00	579.000,00	0,00	1.800.000,00	
	di cui:						
	VINCOLATO		0,00	800.000,00	0,00	800.000,00	
	FINANZIAMENTO INVESTIMENTI		1.221.000,00	0,00	221.000,00	1.000.000,00	
	FOONDO AMMORTAMENTO		0,00	0,00	0,00	0,00	
	NON VINCOLATO		0,00	0,00	0,00	0,00	
	TITOLO 1						
	ENTRATE TRIBUTARIE						
	1 01 Categoria 1 - IMPOSTE						
1010027	ADDITIONALE COMUNALE IRPEF	2.850.000,00	7.450.000,00	0,00	0,00	7.450.000,00	
1010032	IMPOSTA COMUNALE SULLA PUBBLICITA'	2.704.649,70	2.700.000,00	100.000,00	0,00	2.800.000,00	
1010036	COMPARTICIPAZIONE I.R.P.E.F.	21.989.330,09	21.427.705,00	0,00	19.199.875,00	2.227.830,00	
1010038	IMPOSTA COMUNALE SUGLI IMMOBILI	27.833.829,54	28.399.000,00	0,00	240.000,00	28.150.000,00	
1010039	ADDITIONALE E IMPOSTA DI CONSUMO ENERGIA ELETTRICA	1.299.497,84	1.310.000,00	90.000,00	0,00	1.400.000,00	
1010040	MAGGIORE I.C.I. EX ART.2.COMMI 33-38,D.L 262/2006, PARI A MINORI TRASFERIMENTI	0,00	0,00	1.318.714,00	0,00	1.318.714,00	
	Totale Categoria 1 01 - IMPOSTE	56.576.306,17	61.277.705,00	1.508.714,00	19.439.875,00	43.346.544,00	
	1 02 Categoria 2 - TASSE						
1020051	TASSA SMALTIMENTO RIFIUTI SOLIDI URBANI	10.000,00	1.000,00	0,00	0,00	1.000,00	
1020340	PERMESSI A COSTRUIRE	2.702.900,00	2.200.000,00	0,00	2.200.000,00	0,00	
1020341	SOMME PROVENIENTI DA CONDONO EDILIZIO	98.399,52	5.000,00	0,00	3.500,00	1.500,00	
	Totale Categoria 1 02 - TASSE	2.811.299,52	2.206.000,00	0,00	2.203.500,00	2.500,00	
	1 03 Categoria 3 - TRIBUTI SPECIALI E ALTRE ENTRATE TRIBUTA DIRITTI PUBBLICHE AFFISSIONI						
1030070		236.295,81	295.000,00	5.000,00	0,00	300.000,00	
	Totale Categoria 1 03 - TRIBUTI SP	236.295,81	295.000,00	5.000,00	0,00	300.000,00	
	Riassunto Titolo 1 - ENT.TRIB.						
	1 01 Categoria 1 - IMPOSTE	56.576.306,17	61.277.705,00	1.508.714,00	19.439.875,00	43.346.544,00	
	1 02 Categoria 2 - TASSE	2.811.299,52	2.206.000,00	0,00	2.203.500,00	2.500,00	
	1 03 Categoria 3 - TRIBUTI SP	236.295,81	295.000,00	5.000,00	0,00	300.000,00	
	Totale Titolo 1 ENT.TRIB.	59.623.901,50	63.778.705,00	1.513.714,00	21.643.375,00	43.649.044,00	
	TITOLO 2						
	ENTRATE DERIVANTI DA CONTRIBUTI E TRASF.						
	2 01 Categoria 1 - CONTR. E TRASF. CORRENTI DALLO STATO						
2010099	CONTRIBUTO STATALE SULLE SPESE PER LE SC UOLE MATERNE COMUNALI	560.321,06	572.000,00	0,00	0,00	572.000,00	
2010101	CONTRIBUTO MINISTERO POLITICHE GIOVANILI PER COORDINAMENTO NAZIONALE INFORMAGIOV	0,00	280.000,00	0,00	25.000,00	255.000,00	

Risorsa		PREVISIONI DI COMPETENZA		SOMME		Annotazioni	
Codice	Denominazione	Accertamenti ultimo esercizio chiuso	Previsioni definite esercizio in corso	in aumento	in diminuzione	RISULTANTI	
2010102	ASSEGNO MEDAGLIE D'ORO VALOR MILITARE PER	2.819,52	2.819,54	0,00	0,00	2.819,54	
2010104	CONTRIBUTO STATALE PER SPESE LOCALI MOBILI						
2010111	CONTRIBUTO MINISTERO POLITICHE GIOVANILI	1.242.407,12	1.125.000,00	25.000,00	0,00	1.150.000,00	
2010112	CONTRIBUTI MINISTERIALI PER MANIFESTAZIO	0,00	120.000,00	120.000,00	0,00	160.000,00	
2010114	CONTRIBUTO DALL'UFF. NAZIONALE SERV CIVIL	103.000,00	20.000,00	20.000,00	0,00	20.000,00	
2010117	5 PER MILLE PER ATTIVITA' SOCIALI - ANNO	0,00	3.000,00	3.000,00	0,00	3.000,00	
2010121	FINANZIAMENTO STATALE SPESE SANITARIE PA	0,00	0,00	84.729,28	0,00	84.729,28	
2010129	CONTRIB. MINISTRIALE ASSISTENZA E INTEGR	0,00	3.663,26	3.663,26	0,00	0,00	
2010154	TRASFERIMENTI CORRENTI DALLO STATO	49.909,00	70.000,00	70.000,00	0,00	70.000,00	
2010436	CONTRIBUTO STATALE PER LE AZIONI POSITIV	1.334.967,45	1.800.000,00	16.773.395,01	0,00	18.573.395,01	
E SU PARI OPPORTUNITA'		0,00	15.000,00	15.000,00	0,00	15.000,00	
Totale Categoria 2 01 - CONT. STATO		3.291.424,15	4.011.482,80	16.923.124,29	28.663,26	20.905.943,83	
2020157	CONT. REG. LE PER AZIONI CONTRO INQUINAM						
2020159	TRASF. REGIONALE SENSI L. 30.11.98 N. 25 DI	7.946.236,04	7.470.336,04	29.663,96	0,00	7.500.000,00	
2020160	CONTRIBUTO REGION. FAVORE PERSONE						
2020164	CONTRIB. REG. LE PER INTERVENTI PREESIST	249.287,09	260.000,00	170.000,00	0,00	430.000,00	
2020165	L. R. 8/86 INTERV. ECON. STRAORD. DESTIN. A SI	338.822,56	345.000,00	5.000,00	0,00	350.000,00	
2020166	CONTRIBUTO REGIONALE PROVVIDENZE HANSENI	19.999,00	15.000,00	15.000,00	0,00	15.000,00	
2020167	CONTRIBUTO REGIONALE PER SCUOLE MATERNE	0,00	10.000,00	10.000,00	5.000,00	5.000,00	
2020171	CONTRIB. REG. LI. L. 13/1989 E L. R. 41/1993 P	102.027,57	130.000,00	130.000,00	0,00	130.000,00	
2020173	CONTRIB. REGIONALE L. 41/97 PER INTERVENTI	44.011,10	120.000,00	120.000,00	20.000,00	100.000,00	
2020176	CONTRIBUTI REGIONALI PER MANIFESTAZIONI	0,00	58.774,54	58.774,54	3.774,54	55.000,00	
2020179	RIMBORSO DALLA REGIONE PER LIBRI DI TEST	130.000,00	125.000,00	0,00	25.000,00	108.000,00	
2020183	CONTRIBUTO REGIONALE QUOTA SANITARIA UTE	157.456,49	58.600,00	98.500,00	0,00	157.100,00	
2020187	CONTRIB. REGIONALE PROMOT. DIRITTI E OPOR	0,00	20.500,00	20.500,00	0,00	20.500,00	
2020189	CONTRIBUTO REGIONALE AI SENSI ART. 127 DE	127.474,96	85.000,00	0,00	0,00	85.000,00	
2020193	CONTRIBUTO REGIONALE QUOTA SANITARIA UTE	223.857,46	220.000,00	0,00	0,00	220.000,00	

Codice	Risorsa Denominazione	Accertamenti ultimo esercizio chiuso	Previsioni definit. esercizio in corso	PREVISIONI DI COMPETENZA		SOMME RISULTANTI	Annotazioni
				VARIAZIONI in aumento	in diminuzione		
2020187	CONTR. REGIONALE LL. RR. 29/88 E 37/94 SU PROGETTO VICENZA CITTA' EDUCATIVA	116.606,91	160.000,00	0,00	0,00	160.000,00	
2020191	CONTRIBUTO REGIONALE QUOTA SANITARIA CEN- TRO DIURNO VIA BACHELET	149.171,08	146.000,00	4.000,00	0,00	150.000,00	
2020192	CONTR. REGIONALI PROGETTI DD.GG. RR. 1512/ 2001, 1563/2002 E SUCCESSIVI	98.632,71	100.000,00	0,00	0,00	100.000,00	
2020194	BORSE DI STUDIO - L. 10.3.2000 N.62-DPCM 14.2.2001 N.106 - NORME PER LA PARITA' S	251.528,68	155.000,00	0,00	0,00	155.000,00	
2020198	CONTRIB. REG. LE PER PROMOZIONE LEGALITA' E SICUREZZA	0,00	50.000,00	0,00	0,00	50.000,00	
2020200	CONTRIBUTI VARI PER SPESE INERENTI LO SVI- LUPPO ECONOMICO	0,00	10.000,00	0,00	0,00	10.000,00	
2020202	CONTRIBUTO REGIONALE PER ASILI NIDO	709.498,78	756.000,00	0,00	0,00	756.000,00	
2020205	CONTRIBUTO REGIONALE PER ATTIVITA' DEI M- USEI	27.395,00	40.000,00	0,00	0,00	40.000,00	
2020212	CONTRIBUTO REGIONE VENETO PER PROGETTAZI- ONE TEATRO ASTRA (CON FONDO DI ROTAZIONE	0,00	40.000,00	0,00	0,00	40.000,00	
2020246	CONTRIBUTO DALLA REGIONE VENETO PER GESTI- ONE VOLONTARI SERVIZIO CIVILE REGIONALE	0,00	7.410,60	0,00	3.660,60	3.750,00	
2020346	CONTRIBUTO REGIONALE PER PROGETTI A FAVO- RE DEGLI IMMIGRATI	170.000,00	100.000,00	0,00	0,00	100.000,00	
2020348	CONTRIBUTI REGIONALI - NAZIONALI EUROPEI - PER L'AUTONOMIA DELLE PERSONE ANZIANE	50.000,00	50.000,00	0,00	0,00	50.000,00	
Totale Categoria 2 02 - CONT. REGIO		10.912.007,43	10.552.621,18	307.163,96	77.435,14	10.782.350,00	
2 03 Categoria 3 - CONTR. E TRASF. REGION. PER FUN. DELEGATE							
2030163	CONTR. REG. SPESE FUNZ. ATTRIB. AL COMUNE DP- R. 616/77 BASE PARAM. OBIETT. (LR. 11/2001)	416.006,59	520.000,00	10.000,00	0,00	530.000,00	
2030189	TRASF. REGIONALE PER ONERI DERIVANTI DA F- UNZIONI TRASFERITE ARTT. 8-9 LR. 25/98	2.790,84	10.000,00	0,00	0,00	10.000,00	
Totale Categoria 2 03 - CONT. F.D.		418.797,43	530.000,00	10.000,00	0,00	540.000,00	
2 04 Categoria 4 - CONTRIB. /TRASF. DA ORGAN. COMUN. E INTERN.							
2040241	CONTRIB. CEE PER LA DISTRIB. DI PRODOT- TI LATTIERO CASEARI NELLE SCUOLE MATERNE	1.707,89	9.000,00	0,00	0,00	9.000,00	
2040244	CONTRIBUTI NAZIONALI, EUROPEI E REG. PER FINANZIAMENTO PROGETTI TUTELA MINORI	93.596,63	100.000,00	0,00	0,00	100.000,00	
2040245	INTROITI DALLA REGIONE VENETO PER FINANZ- IAMENTI CON F.S.E.	0,00	67.087,60	32.912,40	0,00	100.000,00	
Totale Categoria 2 04 - C.T.O.C.I.		97.304,52	176.087,60	32.912,40	0,00	209.000,00	
2 05 Categoria 5 - CONTR. E TRASF. CORR. DA ALTRI ENTI SETT. P.							
2050156	TRASF. INPDAP PER EROGAZIONE SERVIZI SOC- IO-ASSISTENZ. IN FAVORE PENSIONATI INPDAP	283.485,32	300.000,00	0,00	300.000,00	0,00	
2050206	CONTRIBUTI VARI PER INIZIATIVE ESPOSITIV- E E DIDATTICHE DEI MUSEI	149.382,50	140.000,00	0,00	0,00	140.000,00	

Risorsa	Accertamenti ultimo esercizio chiuso	Previsioni definite esercizio in corso	in aumento	in diminuzione	SOMME	Annotazioni
Denominazione	PREVISIONI DI COMPETENZA		VARIAZIONI		RISULTANTI	
2050220	COMPARTICIPAZIONE DI COMUNI ALLE SPESE PER SERVIZI SOCIALI	26.042,26	0,00	0,00	26.042,26	
2050221	FONDI REGIONALI ASSEGNATI A PROVINCIA E DEVOLTI AI COMUNI PER RIDUZIONE PM10	94.683,00	0,00	0,00	94.683,00	
2050261	CONTRIBUTO DELLA PROVINCIA PER SCUOLE MATERNE COMUNALI	0,00	0,00	0,00	0,00	
2050266	CONTRIBUTO CIVILTA' REALIZZAZIONE PROGETTO "INIZIATIVA PROMOZIONALE UTILIZZO RICICLERIE"	13.000,00	0,00	0,00	13.000,00	
2050347	CONTRIBUTO DA IPAB PER RIMBORSO SPESE REGIONALE ARCA	12.000,00	0,00	0,00	12.000,00	
Riassunto Titolo 2 - ENT CONT						
2 01 Categoria 1 - CONT STATO	1.291.424,15	4.011.482,80	16.923.124,29	28.661,26	20.905.943,83	
2 02 Categoria 2 - CONT REGIO	10.912.007,43	10.552.621,18	307.163,96	77.435,14	10.782.350,00	
2 03 Categoria 3 - CONT F.D.	418.797,43	530.000,00	10.000,00	0,00	540.000,00	
2 04 Categoria 4 - C.T.O.C.I.	97.304,52	176.087,60	32.912,40	0,00	209.000,00	
2 05 Categoria 5 - C.T.E.S.P.	599.263,66	558.000,00	20.000,00	300.000,00	278.000,00	
Totale Titolo 2 ENT CONT						
	15.318.797,19	15.828.191,58	17.293.200,65	406.098,40	32.715.293,83	
TITOLO 3						
ENTRATE EXTRABUDGETARIE						
PROVENTI DEI SERVIZI PUBBLICI						
3010705	COMUNE PER AFFIDAMENTO A PRIVATI PUBBLICI ITA. E AFFISSIONI - RILEVANTE IVA	1.561.092,64	1.560.000,00	0,00	210.000,00	1.350.000,00
3010229	COMPARTICIPAZIONE DA PARTE DEI CITTADINI PER IL TRASPORTO DI ANZIANI E DISABILI	9.117,01	12.000,00	0,00	1.000,00	11.000,00
3010231	PROVENTI SANZIONI AMM. AB IN MATERIA TRASF. VANI PALAZZETTO DELTA SPORT - RILEV. IVA	74.169,79	0,00	0,00	0,00	0,00
3010234	MUOPO SPECIALE TRASPORTI L. 689/81 - L.R. 25/98	14.000,00	10.000,00	0,00	0,00	10.000,00
3010267	RIVERSAMENTO DAI CITTADINI PER CARTA D'IDENTITA' ELETTRONICA	0,00	50.000,00	0,00	0,00	50.000,00
3010268	RETTE OSPITI CENTRO DIURNO VIA BACHELET	147.480,62	130.000,00	20.000,00	0,00	150.000,00
3010271	DIRITTI DI SEGRETERIA	93.240,15	69.000,00	0,00	0,00	69.000,00
3010272	DIRITTI RILASCIO CARTE D'IDENTITA'	100.893,90	105.000,00	0,00	0,00	105.000,00
3010274	PROVENTI PER CONCESSIONI IN USO LOCALI M. ELLE SEDI CIRCOSCRIZIONALI - RILEV. IVA	13.000,00	15.000,00	0,00	0,00	15.000,00
3010275	DIRITTI DI SEGRETERIA U.T.C.	200.480,00	200.000,00	10.000,00	0,00	210.000,00
3010279	RETTE OSPITI CENTRO DIURNO RIABILITATIVO "VILLA ROMA BARRIARI"	225.179,92	210.000,00	10.000,00	0,00	220.000,00
3010280	PROVENTI DEL MERCATO ORTOFRUTTICOLO - PER SA PUBBLICA - I V.A. COMPRESA	841,12	1.000,00	0,00	500,00	100,00
3010281	SOVACCANONE DERIVAZIONE ACQUA PER ENERGI A ELETTRICA	4.702,56	0,00	0,00	3.115,65	1.586,91
3010283	PROVENTI DERIV. DA SANZIONI AMMINISTR. PER TRASGRESS. NORME DISCIPLINA ARTIGIANATO	0,00	2.000,00	0,00	0,00	2.000,00

Codice	Risorsa Denominazione	Accertamenti ultimo esercizio chiuso	Previsioni definit esercizio in corso	PREVISIONI DI COMPETENZA		SOMME RISULTANTI	Annotazioni
				VARIAZIONI in aumento	in diminuzione		
3010286	NOTIFICAZIONE ATTI AMMINISTRATIVI PER CONTO TERZI						
3010287	PROVENTI VARI DEI SERVIZI CIMITERIALI	4.383,98	6.500,00	0,00	0,00	6.500,00	
3010288	PROVENTI PER CONCESSIONE IN USO IMPIANTI SPORTIVI - RILEVANTE IVA	62.833,94	90.000,00	0,00	0,00	90.000,00	
3010289	PROVENTI DEL MERCATO ORTOFRUTTICOLO - RILEVANTE IVA	384.103,39	354.600,00	0,00	98.000,00	256.600,00	
3010290	PROVENTI PER RIMOZIONE VEICOLI IN SOSTA VIETATA - RILEVANTE IVA	352.978,57	375.300,00	0,00	300,00	375.000,00	
3010291	PROVENTI DALLA REFEZIONE SCOLASTICA SCUOLA ELEMENTARE SETTECA' ED ALTRE EVENTUALI	2.936,62	10.500,00	0,00	5.000,00	5.500,00	
3010292	PROVENTI PER STAMPATI, REGOLAMENTI E TARIFFE DEGLI UFFICI COMUNALI - RILEV. IVA	26.763,75	30.000,00	0,00	5.000,00	25.000,00	
3010293	PROVENTI TASSE AMMISSIONE A CONCORSI COMUNALI	47.556,75	72.610,00	0,00	20.000,00	52.610,00	
3010297	PROVENTI BIGLIETTI INGRESSO MUSEO RISORGIMENTO E DELLA RESISTENZA-RILEVANTE IVA	0,00	0,00	1.000,00	0,00	1.000,00	
3010298	PROVENTI PER TRASPORTI SCOLASTICI SERVIZIO ESENTI DA I.V.A.	5.600,00	9.000,00	0,00	0,00	9.000,00	
3010300	PROVENTI DALLA REFEZIONE SCOLASTICA NELLE SCUOLE MATERNE COMUNALI - RILEV. IVA	62.418,00	63.000,00	0,00	0,00	63.000,00	
3010301	PROVENTI ASILO NIDO SERVIZIO ESENTI DA I.V.A.	461.917,25	438.500,00	14.500,00	0,00	453.000,00	
3010302	PROVENTI PER MANIFESTAZIONI CULTURALI	944.915,50	930.000,00	0,00	0,00	930.000,00	
3010303	PROVENTI DEL SERVIZIO MENSA SCOLASTICHE ESCLUSE SCUOLE MATERNE - RILEVANTE IVA	27.367,31	35.000,00	0,00	0,00	35.000,00	
3010304	PROVENTI PER CONCESSIONE TEATRO ASTRA - RILEVANTE IVA	1.504.211,36	1.631.000,00	0,00	28.000,00	1.603.000,00	
3010305	PROVENTI DELLA REFEZIONE SCOLASTICA NELLE SCUOLE MATERNE STATALI-RILEVANTE IVA	3.604,76	4.000,00	0,00	0,00	4.000,00	
3010306	PROVENTI PER SERVIZI DI TELECONTROLLO E TELESOCCORSO DOMICILIARE (L.R. 26/87)	589.511,37	540.000,00	0,00	10.000,00	530.000,00	
3010308	SANZIONI PER INFRAZIONI A CODICE DELLA STRADA, REGOLAMENTI COM., ORDINANZE SINDACO	42.502,61	32.000,00	8.000,00	0,00	40.000,00	
3010309	ALTRI PROVENTI DEI MUSEI CIVICI - RILEVANTE IVA	2.153.024,66	2.600.000,00	0,00	240.000,00	2.360.000,00	
3010310	SANZIONI INFRAZIONI RUOLI A CODICE DELLA STRADA, REGOLAM. COM., ORDINANZE SINDACO	25.217,74	45.000,00	0,00	0,00	45.000,00	
3010312	RIMBORSO SPESE PER CONTO TERZI E CONVENZIONATI DI POLIZIA MUNICIPALE	785.241,83	458.000,00	250.000,00	0,00	708.000,00	
3010313	PROVENTI BIGLIETTI INGRESSO TEATRO OLIMPICO, PINACOTECA, MUSEO S. CORONA-RILEV. IVA	255.399,58	160.000,00	0,00	160.000,00	0,00	
3010317	RIMBORSO SPESE SERVIZI PER CONTO TERZI DI POLIZIA MUNICIPALE	481.776,27	550.000,00	0,00	0,00	550.000,00	
3010333	CAUZIONI A TUTELA RISPETTO OBBLIG. ASS. NE RESPONS. CIVILE DA PARTE AUTOMOBILISTI	2.747,40	1.000,00	0,00	0,00	1.000,00	
3010339	PROV. TRASP. SCOL. E VARIE PER INIZ. DIDATT. - CULT. E RICREAT. SCUOLE INFANZIA COM. LI	19.440,00	30.000,00	0,00	0,00	30.000,00	
3010343	CONTRIBUTO SPESE PER RILASCIO AUTORIZZAZIONI FUNZ. STRUTTURE SOCIO-SANIT. L.R. 22/01	5.842,40	10.000,00	0,00	0,00	10.000,00	
3010369	PARTE SANZIONI AMM. VE. PECUNIARIE DESTINATE A FONDO PREVIDENZA INTEGRATIVA POLIZI	2.800,00	5.000,00	0,00	0,00	5.000,00	
		20.000,00	120.000,00	12.000,00	0,00	132.000,00	

Codice	Denominazione	Accertamenti ultimo esercizio chiuso	Previsioni definiti esercizio in corso	in aumento	in diminuzione	SOMME	Annotazioni
3 02 Categoria 2 -							
302073	CANONE OCCUPAZIONE SPAZI ED AREE PERMANENTE						
302074	CANONE OCCUPAZIONE SPAZI ED AREE TEMPORANE						
302024	PROV. NETTI PER CONCESSIONE AUDITORIUM F. CA	695.288,78	855.000,00	0,00	97.372,00	757.628,00	
302025	PROV. SALE BAS. PALLAD. CHIO S. CORONA, CHIE	4.275,62	4.000,00	0,00	0,00	4.000,00	
302026	SA E GIOCO ODDO TEN. OLIMPICO-RILEV. IVA	4.321,96	28.000,00	0,00	0,00	28.000,00	
302027	NETTI - RILEVANTE IVA	1.333.482,66	1.288.000,00	45.000,00	0,00	1.333.000,00	
302028	NETTI REALI TERRENI E FABBRICATI E BENI						
302029	NETTI REALI TERRENI E FABBRICATI E BENI						
302030	PROV. SALE BAS. PALLAD. CHIO S. CORONA, CHIE	185.924,48	205.404,37	0,00	95.404,37	110.000,00	
302031	COMPARTECIPAZIONE ALLE SPESE PER SERVIZI						
302032	ACCOLLIZIONE E FORNITURA PASTI	12.240,37	30.000,00	0,00	0,00	10.000,00	
302033	PROV. CANONE CONCESSIONE PIGARETTA	25.565,78	20.000,00	0,00	0,00	20.000,00	
302034	PROV. CANONE CONCESSIONE BOOKSHOP T. OLIMPICO	12.536,51	11.000,00	165,00	0,00	11.165,00	
Totale Categoria 3 02 - PR. BENI FN							
		2.628.129,32	3.343.104,37	45.165,00	617.776,37	2.750.493,00	
3 03 Categoria 3 -							
303050	INTERESSI SU ANTICIPAZIONE E CREDITI						
303052	INTERESSI SU VALORI MOBILIARI	1.294.801,04	1.200.000,00	725.186,32	0,00	1.925.186,32	
303053	INTERESSI SU CAPITALI CONFERITI ALLE AZI	468.944,12	500.000,00	0,00	0,00	500.000,00	
303054	ENDE MUNICIPALIZZATE	154.937,07	154.937,07	0,00	0,00	154.937,07	
Totale Categoria 3 03 - INT. ANTIC.							
		1.918.682,23	1.854.937,07	725.186,32	0,00	2.580.123,39	
3 04 Categoria 4 -							
304036	UTILI NETTI AZ. SPEC. E PARTEC. DIVID. SOC.						
304037	UTILI E ALTRI DIVIDENDI DA AZIENDE PARTEC.						
Totale Categoria 3 04 - U.M. ASP. D.							
		1.500.000,00	0,00	0,00	0,00	0,00	
3 05 Categoria 5 -							
305022	CONTRIBUTO FONDAZIONE CARVERONA PER PRO						
305023	GELTI FOTO ASSISTENZIALE ALZHEIMER	0,00	102.182,97	2.857,03	0,00	105.000,00	
305024	RIMBORSO SPESE ELETTRICITA' VA. FF. E PUBLI	130.000,00	130.000,00	0,00	0,00	130.000,00	
305025	ZIE PER CONCESSIONE A TERZI T. OLIMPICO	130.000,00	130.000,00	0,00	0,00	130.000,00	
305026	PROVENTI DIVERSI DALL'A. I. M.	3.000.000,00	3.900.000,00	100.000,00	0,00	4.000.000,00	
Totale Categoria 3 05							
		3.130.000,00	3.900.000,00	100.000,00	0,00	4.000.000,00	
Totale Categoria 3 01 - PROV. SERV.							
		10.724.990,20	10.979.712,56	325.500,00	781.315,65	10.523.896,91	
PREVISIONI DI COMPETENZA							
SOMME							
RISULTANTI							

Codice	Risorsa Denominazione	Accertamenti ultimo esercizio chiuso	Previsioni definit esercizio in corso	PREVISIONI DI COMPETENZA			Annotazioni
				VARIAZIONI		SOMME RISULTANTI	
				in aumento	in diminuzione		
3050319	SPONSORIZZAZIONI PER STUDI, PROGETTI E RICERCHE	0,00	1.000,00	0,00	0,00	1.000,00	
3050320	SPONSORIZZAZIONI VARIE E CONTRIBUTI PER INIZIATIVE DIDATTICO-EDUCATIVE E CULTUR	22.538,95	160.000,00	290.000,00	0,00	450.000,00	
3050337	ALTRI PROVENTI UNA TANTUM DA A.I.M	0,00	0,00	600.000,00	0,00	600.000,00	
3050342	PROVENTI DERIVANTI DA PAGAMENTI ZONA INDUSTRIALE	0,00	15.000,00	0,00	15.000,00	0,00	
3050344	SPONSORIZZAZIONI PUBBLICITARIE PER BASILICA PALLADIANA	0,00	150.000,00	0,00	140.000,00	10.000,00	
3050370	SPONSORIZZAZIONI VARIE PER POLITICHE PARI OPPORTUNITA'	3.900,00	10.000,00	0,00	0,00	10.000,00	
3050382	INTROITI DIVERSI DA SERVIZI RILEVANTI AI FINI I.V.A.	0,00	10.000,00	0,00	0,00	10.000,00	
3050384	DA UFFICI COMUNALI PER RISCOSSIONE BOLLO VIRTUALE	38.914,34	70.000,00	0,00	0,00	70.000,00	
3050386	RIMBORSO SPESE DA ALTRI COMUNI PER CUSTODIA E MANTENIMENTO ANIMALI PRESSO CANILE	54.432,87	50.000,00	0,00	0,00	50.000,00	
3050391	RIMBORSO DAI COMUNI DEL MANDAMENTO DELLE SPESE FUNZION. SOTTOCOMMISSIONI ELETTOR.	61.000,00	40.000,00	0,00	0,00	40.000,00	
3050392	RIMB. DAI COMUNI ARCUGNANO E ALTAVILLA V. QUOTA PARTE SPESA FUNZ. SC. EL. S. AGOSTINO	11.761,41	18.000,00	0,00	0,00	18.000,00	
3050393	RIMBORSO SPESE GESTIONE SCUOLA MAT. COM. S. AGOSTINO DA PARTE COMUNE ARCUGNANO	64.244,33	63.000,00	0,00	0,00	63.000,00	
3050400	RIMB. SPESE PASTI DALL'O.F.A.S.M. PER REFEZIONE SC. MATERNE FIORASI-SERV. SOGG. IVA	53.000,00	57.000,00	0,00	0,00	57.000,00	
3050401	RIMBORSO SPESE PER DEMOLIZIONI OPERE ABUSIVE	0,00	10.000,00	0,00	0,00	10.000,00	
3050403	CONTRIBUTI VARI PER LA PROTEZIONE CIVILE	8.986,64	5.000,00	5.000,00	0,00	10.000,00	
3050404	CONTRIBUTO DA TERZI PER OPERE STRADALI	0,00	1.000,00	29.000,00	0,00	30.000,00	
3050407	CONCORSO DA PARTE DEI NOMADI PER UTILIZZO CAMPI SOSTA	327,00	1.500,00	0,00	0,00	1.500,00	
3050409	CONCORSO DA PARTE DEGLI UTENTI ALLE SPESE PER IL SERVIZIO DOMICILIARE	50.995,61	70.000,00	0,00	0,00	70.000,00	
3050411	SOMME INTROIT. PER SANZ. PECUN. EX ART. 24, C. 5, DL. VO 507/93, DESTIN. IMPIANT. PUBBLIC.	5.760,00	10.000,00	0,00	0,00	10.000,00	
3050412	CONTRIBUTI DA ENTI E VARI PER INIZIATIVE ARTISTICO CULTURALI	100.000,00	54.349,60	0,00	4.349,60	50.000,00	
3050413	RIMBORSI DIVERSI	181.893,19	408.704,84	0,00	108.704,84	300.000,00	
3050414	RIMBORSI PER RICOVERI IN ISTITUTI DI MINORI ED ANZIANI	98.703,55	145.000,00	0,00	13.000,00	132.000,00	
3050417	RIMBORSO DALL'ISTAT DI SPESE VARIE E COM.PENSI AI RILEVATORI	24.781,99	26.000,00	0,00	0,00	26.000,00	
3050418	RIMB. QUOTA PARTE CONSUMI LUCE, ACQUA, GAS, RISCALD. SU STABILI COMUN. LOCATI A TERZI	15.000,00	1.000,00	0,00	0,00	1.000,00	
3050420	RECUP. RATE AMMORT. TO MUTUI CONTRATTI PER CONTO TERZI: DA AMCP, AIM ED ALTRI	7.490,62	7.000,00	0,00	555,52	6.444,48	
3050421	RIMBORSO ONERI PER PERSONALE IN COMANDATO PRESSO ALTRI ENTI	149.810,02	199.000,00	30.000,00	0,00	229.000,00	
3050423	RECUP. FITTO ALLOGGI PROPRI PRIV. CONCESSIONI LOCAZ. AL COMUNE DEST. NUCLEI FAM. DIFFIC.	40.933,03	60.000,00	0,00	0,00	60.000,00	
3050429	CONTRIBUTI E SPONSORIZZAZIONI PER MANIFESTAZIONI SPORTIVE VARIE	3.000,00	5.000,00	0,00	0,00	5.000,00	

Code	Denominazione	Accertamenti ultimo esercizio chiuso	Previsioni definite esercizio in corso	in aumento	in diminuzione	SOMME	Annotations
305043	SPONSORIZZAZIONI VARIE	62.135,61	5.000,00	0,00	0,00	5.000,00	
3050434	RECUPERO CREDITI DIVERSI	182.836,98	110.000,00	0,00	0,00	110.000,00	
3050435	CONTRIBUTO DA AIM SOSTEGNO SITUAZIONI DI						
3050437	RIMBORSI PER RIPRISTINO VERDE E SPESE VA	0,00	0,00	5.000,00	0,00	5.000,00	
3050438	RIE CAMPO MARZO E PARCHI VARI	20.237,36	22.000,00	0,00	0,00	22.000,00	
3050438	CONTRIBUTI E SPONSORIZZAZIONI PER LA REA						
3050438	LIZZAZIONE DI INFORMACITTA'	48.100,00	75.000,00	0,00	0,00	75.000,00	
3050439	CONTRIBUTI VARI A FINANZIAMENTO ATTIVITA						
3050442	PROVENTI PER SERVIZI INFORMATICI AD ALTR	9.456,05	10.000,00	0,00	0,00	10.000,00	
3050443	PROVENTI PER SERVIZI STATISTICI E SIT ER	0,00	10.000,00	200,00	0,00	10.200,00	
3050444	OGATI A PRIVATI	14.870,80	10.000,00	0,00	0,00	10.000,00	
3050444	PROVENTI PER SERVIZI INFORMATICI VARI ER						
3050444	OGATI A PRIVATI	676,80	5.100,00	102,00	0,00	5.202,00	
3050445	CONCORSO DA PARTE UTENTI Y PRATICHE UFF						
3050446	IMMOGILI E RILASCIO C/IDONEITA' ALLOGGIO	113.211,74	60.000,00	0,00	0,00	60.000,00	
3050446	IMMOGILI PER MARCHE DA BOLLO SU PATURE						
3050448	RETTE ASILI NIDO	8.500,00	8.500,00	0,00	0,00	8.500,00	
3050448	RIMBORSO FITTO PER LOCALI "CENTRO PER L'						
3050451	IMPIRGO	0,00	60.000,00	21.000,00	0,00	81.000,00	
3050451	CONTRIB FONDAZIONE CARIVEROA PER PROGET						
3050452	TO ALBERGO CITT. A FINANZ. SPESE GESTIONE	96.000,00	0,00	0,00	0,00	0,00	
3050452	CONTRIBUTO DA BANCA POPOLARE DI VICENZA						
3050501	PER INIZIATIVE VARIE	0,00	150.000,00	0,00	0,00	150.000,00	
3050501	CONTRIBUTO FONDAZIONE CASSA DI RISPARMIO						
3050501	DI VA-RI-RE-AM PER PROGETTO "IN TEMPO P	0,00	32.000,00	0,00	32.000,00	0,00	
3050543	PROVENTI EREDITA' VILANOVA	8.001,56	4.300,00	0,00	0,00	4.300,00	
3050544	RIMBORSO I V A V. DALLO STATO	800.000,00	800.000,00	800.000,00	0,00	1.600.000,00	
3050545	CONTRIBUTO SPESE ISTRUTTORIA DOMANDE EDI	796,51	1.200,00	0,00	0,00	1.200,00	
	LIZIA RESIDENZIALE						
	Totale Categoria 3 05 - PR. DIVERSI	5.492.257,16	7.182.797,41	1.885.159,03	313.609,96	8.754.346,48	
	Riassunto Titolo 3 - ENT. EXTRA	10.724.990,20	10.979.712,56	325.500,00	781.315,65	10.523.896,91	
	3 01 Categoria 1 - PROV. SERV.						
	3 02 Categoria 2 - PR. BENI EN	2.628.129,22	3.343.104,17	45.165,00	637.776,37	2.750.493,00	
	3 03 Categoria 3 - INT. ANTIC.	1.918.682,21	1.854.937,07	725.186,32	0,00	2.580.123,39	
	3 04 Categoria 4 - U.N. ASP. D.	1.500.000,00	0,00	0,00	0,00	0,00	
	3 05 Categoria 5 - PR. DIVERSI	5.492.257,16	7.182.797,41	1.885.159,03	313.609,96	8.754.346,48	
	Totale Titolo 3 ENT. EXTRA	22.264.058,91	23.360.551,41	2.981.010,35	1.732.701,98	24.608.859,78	
	ENTRATE DERIVANTI DA ALIENAZIONI DA TRA						
	4 01 Categoria 1 -						
	ALIENAZIONI DI BENI PATRIMONIALI						
4010705	RICAVI PER ALIENAZIONE BENI IMMOBILI EX						
4010705	E.C.A. DA REINVESTIRE	0,00	0,00	740.000,00	0,00	740.000,00	
4010707	RICAVI PROVENIENTI DA ACQUISIZIONE ED UR	552.562,08	100.000,00	1.400.000,00	0,00	1.500.000,00	
	BANIZZAZIONE ARRE LEGGE 179/92						

P R E V I S I O N I D I C O M P E T E N Z A

Codice	Risorsa Denominazione	Accertamenti ultimo esercizio chiuso	Previsioni definit esercizio in corso	PREVISIONI DI COMPETENZA		SOMME RISULTANTI	Annotazioni
				VARIAZIONI in aumento	in diminuzione		
4010711	PROVENTI DA TRASFORMAZIONE DIRITTI DI SU PERFICIE IN DIRITTI PROPRIETA'-RIL.IVA						
4010712	PROVENTI DALL'ALIENAZIONE DI PATRIMONIO DI E.R.P. I.V.A. COMPRESA	393.417,21	200.000,00	0,00	0,00	200.000,00	
4010714	CONTRIB. DEGLI ASSEGNATARI ATTUAZIONE PIA NI PARTICOLARI EX ART.32 LR.10/96	61.124,10	720.000,00	0,00	520.000,00	200.000,00	
4010730	RICAVI PER CONCESSIONI E RICONCESS. AREE, COL OMBARI, LOCULI NEI CIMITERI COM. (NO IVA)	0,00	0,00	80.000,00	0,00	80.000,00	
4010752	RICAVI DA ALIENAZIONI PATRIMONIO COMUNAL E DA REINVESTIRE	954.828,76	2.150.000,00	0,00	1.000.000,00	2.150.000,00	
	Totale Categoria 4 01 - AL.BENI PA	714.316,00	7.430.900,00	5.001.928,88	0,00	12.432.828,88	
	4 02 Categoria 2 -	2.576.248,15	11.610.900,00	7.221.928,88	1.520.000,00	17.312.828,88	
4020997	TRASFERIMENTO DI CAPITALE DALLO STATO CONTR. STAT. DMEF 1/3/06 A FIN. LAVORI RIST RUTT. IMMOBILI COM. CON FINALITA' CULTURALI	250.000,00	0,00	0,00	0,00	0,00	
4020998	CONTRIBUTO STATALE DMEF 1/3/06 A FINANZI AMENTO OPERE STRADALI	350.000,00	0,00	0,00	0,00	0,00	
4021089	CONTRIBUTO ORDINARIO INVESTIMENTI DA PAR TE STATO AI SENSI ART. 41 DL. VO 504/92	0,00	17.014,99	0,00	0,00	0,00	
4021098	TRASFERIMENTO DALLO STATO PER I.V.A. SU INFRASTRUTTURE	100.000,00	100.000,00	0,00	100.000,00	0,00	
	Totale Categoria 4 02 - TRASF. CAP.	700.000,00	117.014,99	0,00	100.000,00	17.014,99	
	4 03 Categoria 3 -						
4030715	TRASFERIMENTO CAPITALE DALLA REGIONE CONTRIBUTI PER REALIZZAZIONE ALLOGGI EX L. 9/2007	0,00	0,00	3.728.707,01	0,00	3.728.707,01	
4030814	CONTRIBUTI PER PROGETTO PULIZIA MANTO ST RADALE PE RIDUZIONE POLVERI PM10	115.000,00	0,00	0,00	0,00	0,00	
4030815	CONTRIBUTO REGIONALE PER LAVORI DI MANUT ENZIONE NELLE SCUOLE	72.600,00	0,00	0,00	0,00	0,00	
4030839	CONTR. REG. PER ABBATTIMENTO BARRIERE ARC HITECTONICHE ACCADEMIA OLIMPICA (LR. 6/97)	91.281,65	0,00	0,00	0,00	0,00	
4030840	CONTRIBUTO REGIONALE PER BOSCO URBANO S. AGOSTINO	36.352,00	0,00	0,00	0,00	0,00	
4030842	CONTRIBUTO REGIONALE PER RECUPERO EDIFIC IO VIA NINO BIXIO	246.802,50	0,00	0,00	0,00	0,00	
4030843	CONTRIBUTO REGIONALE PER RECUPERO MURA C ITTADINE	102.842,81	0,00	0,00	0,00	0,00	
4030850	CONTRIBUTO DA REGIONE PER ROTATORIE	0,00	300.000,00	0,00	0,00	0,00	
4030862	CONTRIBUTO REGIONALE PER LAVORI DI REALI ZZAZIONE, AMPLIAMENTO E MIGLIORAMENTO DI	0,00	500.000,00	0,00	500.000,00	0,00	
4030865	CONTRIBUTO REGIONALE PER PROGETTO "VITA NUOVA NEL QUARTIERE"	0,00	83.500,00	0,00	83.500,00	0,00	
4030866	CONTRIBUTO REGIONALE PER NUOVO CAMPO DA RUGBY	0,00	500.000,00	0,00	500.000,00	0,00	
4031003	CONTR. REG. LE RAZIONALIZZAZIONE DISTRIBU ZIONE MERCI AREE URBANE L.R. 9.8.99, N.36	183.291,38	190.000,00	0,00	40.000,00	150.000,00	
4031016	CONTR. REGIONALE INVESTIMENTI TRASPORTO PUBBLICO LOCALE DA TRASFERIRE AD A.I.M.	1.413.126,36	1.413.126,36	0,00	0,00	1.413.126,36	

Risorsa	Accertamenti ultimo esercizio chiuso	Previsioni definite esercizio in corso	Previsioni definite in aumento	Previsioni definite in diminuzione	SOMME RISULTANTI	Annatazioni
4031090 CONTRIB.REG.LE PER AMPLIAMENTO RISTRUTTU	50.000,00	10.000,00	0,00	10.000,00	0,00	
Totale Categoria 4 03 - TRASF CAP	2.311.296,70	2.996.626,36	3.728.707,01	1.133.500,00	5.591.833,37	
4 04 Categoria 4 -						
TRASF. CAPIT. DA ALTRI ENTI DEL SETT. PUB						
CONTRIBUTI PROV. PI PER CENTRI ACCOGLIENZ	0,00	103.002,11	0,00	103.002,11	0,00	
A EXTRACOMUNITARI E ITALIANI DI RITORNO						
CONTRIBUTI DA COMUNI PROVINCIA PER RINNO	0,00	600.000,00	0,00	600.000,00	0,00	
VO IMPIANTO FORNO CREMATOIO CIMITERO VI						
ENTRATE VARIE PER TRASPORTO PUBBLICO	0,00	500.000,00	0,00	500.000,00	0,00	
Totale Categoria 4 04 - TRASF. CAP	0,00	1.203.002,11	0,00	703.002,11	500.000,00	
4 05 Categoria 5 -						
TRASFERIMENTO CAPITALE DA ALTRI SOGGETTI						
CONTRIBUTI DA PRIVATI PER SINDO CA. BALB	4050804					
I AREA BARCAIO ZACCARIA						
CONTRIBUTI DA PRIVATI A FINANZIAMENTO OP	4050809	750.000,00	0,00	0,00	0,00	
PER STRADALI						
CONTRIBUTI DA PRIVATI PER MANUTENZIONE S	4050844	0,00	4.000.000,00	0,00	4.000.000,00	0,00
TRABODINARIA PATRIMONIO COMUNALE						
CONTRIBUTI DA PRIVATI PER COMPLESSO S. B	4050845	300.000,00	0,00	0,00	0,00	
IAGIO						
CONTRIBUTI DA PRIVATI PER POLO SCOLASTIC	4050846	0,00	700.000,00	0,00	700.000,00	0,00
O DELL'OROLOGIO						
CONTRIBUTI DA REGIONE PER RESTAURO E MIS	4050847	0,00	3.000.000,00	0,00	3.000.000,00	0,00
TRATTURAZIONE TEATRO ASTRÀ						
CONTRIBUTI DA PRIVATI PER COLLETORE POC	4050848	0,00	1.000.000,00	0,00	1.000.000,00	0,00
MAIO						
CONTRIBUTI DA PRIVATI PER INTERAMENTO L	4050849	0,00	129.114,22	0,00	129.114,22	0,00
INSA ELETTRICA						
CONTRIBUTI DA FONDAZIONE CARIVERONA PER	4050858	0,00	40.000,00	0,00	40.000,00	0,00
INTERAMIO ENERGETICO METE						
CONTRIBUTI DA PRIVATI PER IMPIANTI SICUR	4050859	0,00	300.000,00	0,00	200.000,00	100.000,00
EZZA NELLE SCUOLE						
CONTRIBUTI DA PRIVATI PER PARCO ECOVICI	4050861	0,00	145.000,00	0,00	145.000,00	0,00
0						
CONTRIBUTI DA PRIVATI PER LAVORI DI REAL	4050863	0,00	170.000,00	0,00	0,00	170.000,00
IZZAZIONE AMPLIAMENTO E MIGLIORAMENTO I						
CONTRIBUTI INDUSTRIALI SEZ COSTA EDILI-	4050864	0,00	500.000,00	0,00	500.000,00	0,00
RESTAURO MONUMENTO FUNEBRE PALLADIO						
INTERI DA COMPLEZIONE PROGRAMMA INTER	4050867	0,00	100.000,00	0,00	100.000,00	0,00
ATO RIGUANTIFICAZIONE AREA COTORROSSI						
CONTRIBUTI DA COOPERATIVA ONTOLOGICOLA	4050869	0,00	300.000,00	0,00	300.000,00	0,00
PER MANUTENZIONE MENCATO						
CONTRIB FONDAZ. CASSA DI RISPARMIO PER I	4051020	0,00	0,00	50.000,00	50.000,00	0,00
ATTORNATI DA BASILICA PALLADIANA						
CONTRIBUTI DELLA CANTIERONA PER COMPLETA	4051030	0,00	3.500.000,00	0,00	0,00	3.500.000,00
MENTO RESTAURO VILLA JACCHI						
SOMME VERS DA FOLITZ TITOL. CONCESS. EDIL	4051071	0,00	1.541.000,00	0,00	541.000,00	1.000.000,00
IZIE DA DEST. A OPERE DI URBANIZZ. L.10/77						

Risorsa		Accertamenti ultimo esercizio chiuso	Previsioni definit esercizio in corso	PREVISIONI DI COMPETENZA		SOMME RISULTANTI	Annotazioni
Codice	Denominazione			in aumento	VARIAZIONI in diminuzione		
4051106	CONTRIBUTO FONDAZIONE CARIVERONA PER COM PLESSO S. CORONA	0,00	2.000.000,00	2.000.000,00	0,00	4.000.000,00	
4051108	CONTRIBUTO FONDAZIONE CARIVERONA PER MAN UTENZIONE TEATRO OLIMPICO	0,00	0,00	1.000.000,00	0,00	1.000.000,00	
4051109	ENTRATE DA CONTRIBUTI VARI DA REINVESTIR E	15.822,52	30.000,00	0,00	0,00	30.000,00	
4051110	CONTRIBUTO FONDAZIONE CARIVERONA PER LAV ORI PALAZZO DEL TERRITORIO	0,00	250.000,00	0,00	250.000,00	0,00	
4051111	CONTRIBUTO DA FONDAZIONE PER RISTRUTTURAZIONE SCUOLA ELEMENTARE DA FELTRE	0,00	750.000,00	0,00	750.000,00	0,00	
4051112	CONTRIBUTO DA AUTOSTRADA PER MANUTENZION E PALAZZO S. GIACOMO E PALAZZO COSTANTIN	0,00	100.000,00	0,00	100.000,00	0,00	
4051121	CONTRIBUTO DA SOCIETA' AUTOSTRADE PER RE STAURO SCALETTE E PORTICATO MONTE BERICO	350.000,00	100.000,00	0,00	100.000,00	0,00	
4051123	CONTRIBUTO DA SOC. AUTOSTRADE PER RESTAU RO AFFRESCHI CHIESA DI S. GIULIANO	0,00	100.000,00	0,00	100.000,00	0,00	
4051138	CONTRIB. AUTOSTRADA PER MANUT. STRAORD. E RESTAURO CHIESE DI PROPRIETA' COMUNALE	0,00	200.000,00	0,00	200.000,00	0,00	
4051144	CONTRIBUTO DA AIM PER COLLETTORE FOGNARI O ACQUE BIANCHE PP10 FINO ASTICHELLO-ERP	0,00	413.165,22	0,00	0,00	413.165,22	
4051152	CONTRIBUTO FONDAZIONE CARIVERONA A FINAN Z. LAVORI RISTRUTTURAZIONE ALBERGO CITTAD	404.000,00	0,00	0,00	0,00	0,00	
4051153	CONTRIBUTO DA A.I.M. PER PISTA CICLABILE OSPEDALE - ANCONETTA	150.000,00	0,00	0,00	0,00	0,00	
4051154	CONTRIBUTO FONDAZIONE CARIVERONA PER RES TAURO MURA CITTADINE	0,00	2.400.000,00	0,00	1.600.000,00	800.000,00	
4051156	CONTRIBUTO FONDAZIONE PER SCUOLA MATERNA VIA TURRA: ACQUISIZIONE AREA E COSTRUZI	0,00	3.012.000,00	0,00	800.000,00	0,00	
4051180	CONTRIBUTI DA AZIENDE PARTECIPATE	0,00	800.000,00	0,00	0,00	0,00	
Totale Categoria 4 05 - TRASF.CAP.		1.969.822,52	25.580.279,44	5.150.000,00	16.398.000,00	14.332.279,44	
4 06 Categoria 6 - RISCOSSIONE DI CREDITI							
4061094	FONDO ROTAZIONE A FAVORE ATTIVITA' PRODU TTIVE	0,00	10.000,00	0,00	0,00	10.000,00	
4061133	RISCOSS. CREDITI E ANTICIPI CONCESSI A SO C. PARTECIPATE E GEST. ATTIVA TESORERIA	59.999.933,80	60.000.000,00	0,00	0,00	60.000.000,00	
Totale Categoria 4 06 - RISC.CRED.		59.999.933,80	60.010.000,00	0,00	0,00	60.010.000,00	
Riassunto Titolo 4 - ENT. ALIEN							
4 01 Categoria 1 - AL.BENI PA		2.676.248,15	11.610.900,00	7.221.928,88	1.520.000,00	17.312.828,88	
4 02 Categoria 2 - TRASF.CAP.		700.000,00	117.014,99	0,00	100.000,00	17.014,99	
4 03 Categoria 3 - TRASF.CAP.		2.311.296,70	2.996.626,36	3.728.707,01	1.133.500,00	5.591.833,37	
4 04 Categoria 4 - TRASF.CAP.		0,00	1.203.002,11	0,00	703.002,11	500.000,00	
4 05 Categoria 5 - TRASF.CAP.		1.969.822,52	25.580.279,44	5.150.000,00	16.398.000,00	14.332.279,44	
4 06 Categoria 6 - RISC.CRED.		59.999.933,80	60.010.000,00	0,00	0,00	60.010.000,00	
Totale Titolo 4 ENT ALIEN		67.657.301,17	101.517.822,90	16.100.635,89	19.854.502,11	97.763.956,68	
TITOLO 5 ENTRATE DERIVANTI DA ACCENSIONE DI PREST							

Risorsa	Accertamenti ultimi esercizio chiuso	Previsioni definite esercizio in corso	in aumento	in diminuzione	SOMME RISULTANTI	Annotationi
PREVISIONI DI COMPETENZA						
5 01 Categoria 1 - ANTICIPAZIONI DI CASSA	0,00	5.000,00	0,00	0,00	5.000,00	
Totale Categoria 5 01 - ANT. CASSA	0,00	5.000,00	0,00	0,00	5.000,00	
5 02 Categoria 2 - FINANZIAMENTI A BREVE TERMINE						
Totale Categoria 5 02 - FINANZ. TER.	0,00	0,00	0,00	0,00	0,00	
5 03 Categoria 3 - ASS. MUTUI	10.143.955,86	7.560.000,00	490.000,00	0,00	8.050.000,00	
Totale Categoria 5 03 - ASS. MUTUI	10.143.955,86	7.560.000,00	490.000,00	0,00	8.050.000,00	
5 04 Categoria 4 - PR. OBBLIG.						
Totale Categoria 5 04 - PR. OBBLIG.	0,00	0,00	0,00	0,00	0,00	
Riassunto Titolo 5 - ENT. PREST.	0,00	5.000,00	0,00	0,00	5.000,00	
5 01 Categoria 1 - ANT. CASSA	0,00	0,00	0,00	0,00	0,00	
5 02 Categoria 2 - FINANZ. TER.	0,00	0,00	0,00	0,00	0,00	
5 03 Categoria 3 - ASS. MUTUI	10.143.955,86	7.560.000,00	490.000,00	0,00	8.050.000,00	
5 04 Categoria 4 - PR. OBBLIG.	0,00	0,00	0,00	0,00	0,00	
Totale Titolo 5 ENT. PREST.	10.143.955,86	12.560.000,00	490.000,00	0,00	13.050.000,00	
ENTRATE DA SERVIZI PER CONTO DI TERZI						
Totale Categoria 6 01 - RIT. PREV. T.	2.902.292,87	4.815.000,00	0,00	0,00	4.815.000,00	
Totale Categoria 6 02 - RITEN. SVAR.	5.430.232,71	6.000.000,00	0,00	0,00	6.000.000,00	
Totale Categoria 6 03 - ALTRE RITE.	586.857,49	1.300.000,00	0,00	0,00	1.300.000,00	
Totale Categoria 6 04 - DEB. CAUZIO.	758.802,48	1.200.000,00	0,00	0,00	1.200.000,00	
Totale Categoria 6 05 - RIMB. SPESE	8.182.147,31	15.775.500,00	0,00	455.500,00	15.120.000,00	
Totale Categoria 6 06 - ANT. FONDI	186.700,00	400.000,00	0,00	0,00	400.000,00	
Totale Categoria 6 07 - SPESE CONT.	903.588,39	1.105.000,00	0,00	45.000,00	1.060.000,00	
Totale Titolo 6 ENT. SERV.	18.950.621,25	30.595.500,00	0,00	500.500,00	30.095.000,00	

Risorsa		Accertamenti ultimo esercizio chiuso	Previsioni definit esercizio in corso	PREVISIONI DI COMPETENZA		SOMME RISULTANTI	Annotazioni
Codice	Denominazione			in aumento	in diminuzione		
	RIEPILOGO DEI TITOLI						
	TITOLO 1	59.623.901,50	63.778.705,00				
	TITOLO 2	15.318.797,19	15.828.191,58	1.513.714,00	21.643.375,00	43.649.044,00	
	TITOLO 3	22.264.058,91	23.360.551,41	17.293.200,65	406.098,40	32.715.293,83	
	TITOLO 4	67.657.301,17	101.517.822,90	2.981.010,35	1.732.701,98	24.608.859,78	
	TITOLO 5	10.343.955,86	12.560.000,00	16.100.635,89	19.854.502,11	97.763.956,68	
	TITOLO 6	18.950.621,25	30.595.500,00	490.000,00	0,00	13.050.000,00	
	TOTALE	194.158.635,88	247.640.770,89	0,00	500.500,00	30.095.000,00	
	AVANZO DI AMMINISTRAZIONE	0,00	1.221.000,00	38.378.560,89	44.137.177,49	241.882.154,29	
	TOTALE GENERALE ENTRATA	194.158.635,88	248.861.770,89	579.000,00	0,00	1.800.000,00	
				38.957.560,89	44.137.177,49	243.682.154,29	

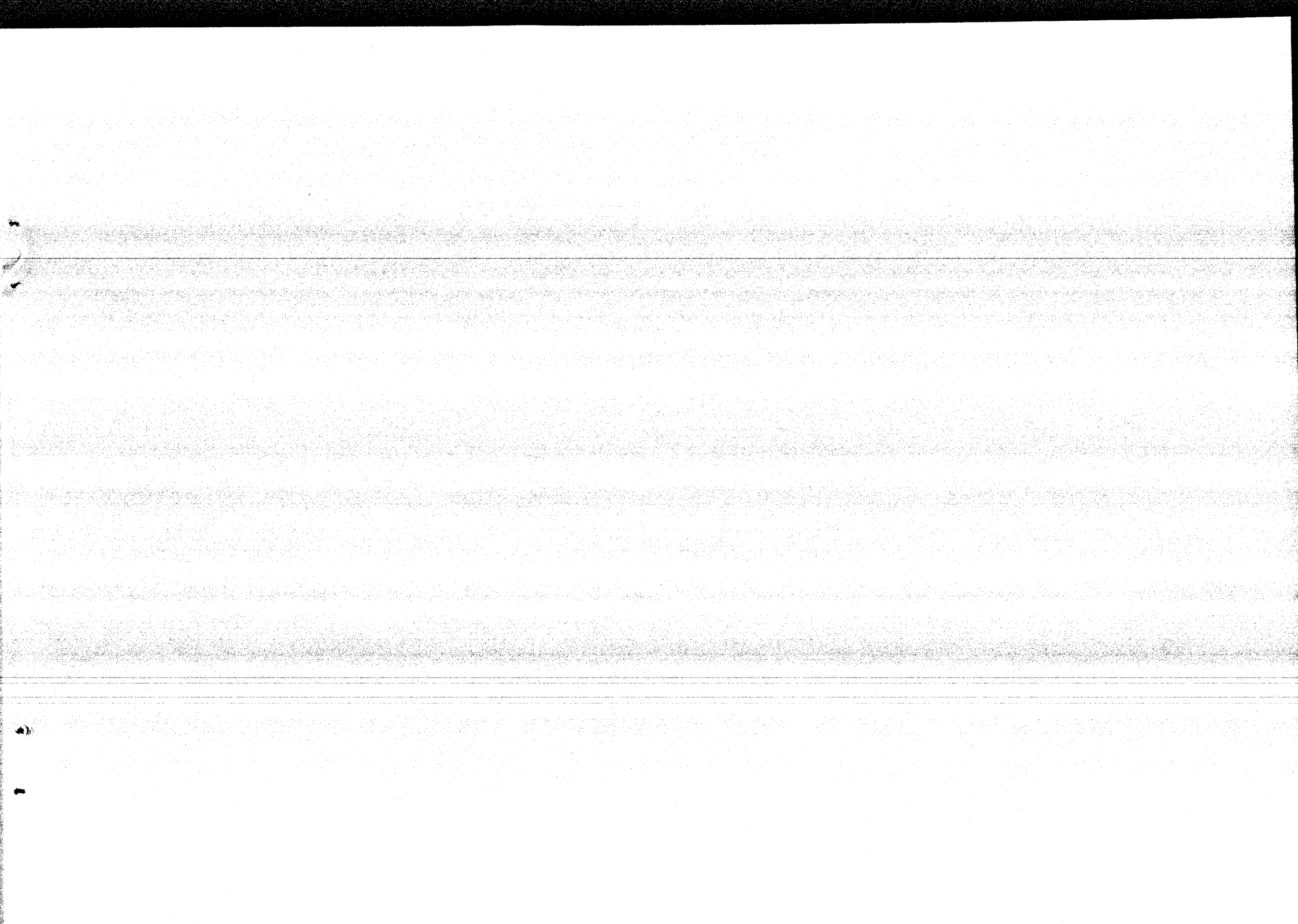

SPESA

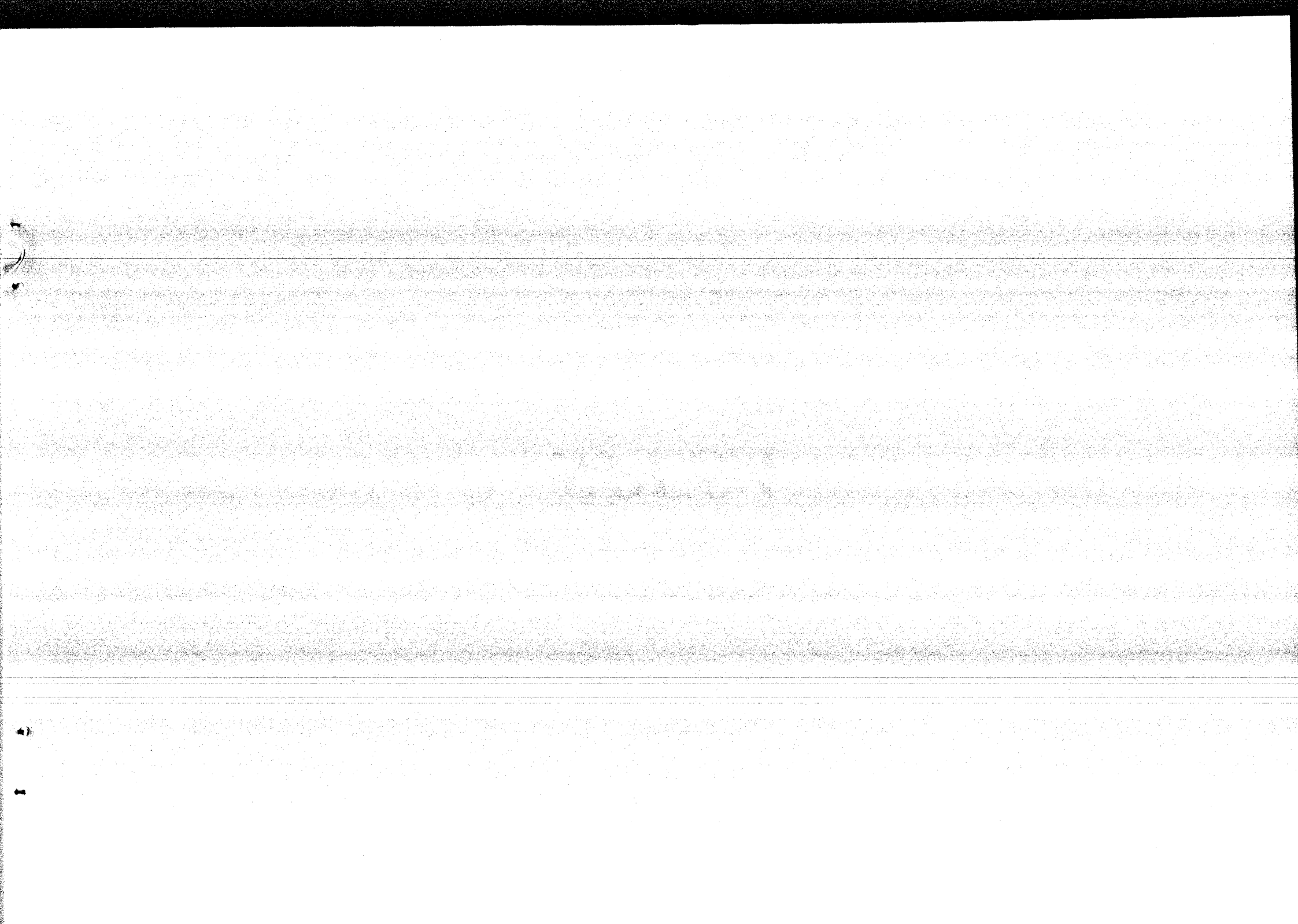

Intervento		Impegni ultimo esercizio chiuso	Previsioni definit. esercizio in corso	PREVISIONI DI COMPETENZA			Annotazioni
Codice	Denominazione			VARIAZIONI		SOMME	
				in aumento	in diminuzione	RISULTANTI	
	DISAVANZO DI AMMINISTRAZIONE	0,00	0,00	0,00	0,00	0,00	
	TITOLO 1						
	SPESA CORRENTI						
	01 - FUNZIONI GENERALI DI AMMINISTRAZIONE, DI						
	Servizio 01 01						
	ORGANI ISTITUZIONALI, PARTECIPAZIONE E D						
1010101	personale	538.016,22	559.606,71	4.906,28	0,00	564.512,99	
1010102	acquisto di materie prime e/c beni di co	22.945,43	25.720,00	0,00	0,00	25.720,00	
1010103	prestazioni di servizi	2.334.226,99	2.413.264,14	0,00	275.264,50	2.137.999,64	
1010104	utilizzo di beni di terzi	62.200,00	74.000,00	0,00	74.000,00	0,00	
1010105	trasferimenti	32.573,83	44.434,97	0,00	4.800,00	39.634,97	
1010106	interessi passivi e oneri finanziari div	0,00	0,00	0,00	0,00	0,00	
1010107	imposte e tasse	0,00	0,00	0,00	0,00	0,00	
1010108	oneri straordinari della gestione corren	0,00	0,00	0,00	0,00	0,00	
1010109	ammortamenti di esercizio	0,00	0,00	0,00	0,00	0,00	
	Totale Servizio 01 01	2.989.962,47	3.117.025,82	4.906,28	354.064,50	2.767.867,60	
	Servizio 01 02						
	SEGRETARIA GENERALE, PERSONALE E ORGANIZ						
1010201	personale	2.201.001,14	2.370.615,89	0,00	81.771,79	2.288.844,10	
1010202	acquisto di materie prime e/o beni di co	806,00	2.600,00	0,00	0,00	2.600,00	
1010203	prestazioni di servizi	890.789,42	853.399,54	4.100,00	0,00	857.499,54	
1010204	utilizzo di beni di terzi	30.000,00	31.000,00	0,00	0,00	31.000,00	
1010205	trasferimenti	53.831,20	61.331,20	13.668,80	0,00	75.000,00	
1010206	interessi passivi e oneri finanziari div	0,00	0,00	0,00	0,00	0,00	
1010207	imposte e tasse	0,00	0,00	0,00	0,00	0,00	
1010208	oneri straordinari della gestione corren	53.425,00	54.500,00	0,00	7.500,00	47.000,00	
1010209	ammortamenti di esercizio	0,00	0,00	0,00	0,00	0,00	
	Totale Servizio 01 02	3.229.852,76	3.373.446,63	17.768,80	89.271,79	3.301.943,64	
	Servizio 01 03						
	GESTIONE ECONOMICA, FINANZIARIA, PROGRAM						
1010301	personale	1.622.465,22	1.682.831,79	0,00	24.083,52	1.658.748,27	
1010302	acquisto di materie prime e/o beni di co	198.333,17	177.867,72	0,00	0,00	177.867,72	
1010303	prestazioni di servizi	896.915,45	1.053.602,71	0,00	99.748,00	953.854,71	
1010304	utilizzo di beni di terzi	374.892,56	410.000,00	10.000,00	0,00	420.000,00	
1010305	trasferimenti	1.871,98	4.000,00	0,00	0,00	4.000,00	
1010306	interessi passivi e oneri finanziari div	0,00	2.000,00	0,00	0,00	2.000,00	
1010307	imposte e tasse	0,00	0,00	0,00	0,00	0,00	
1010308	oneri straordinari della gestione corren	996,72	500,00	0,00	0,00	500,00	
1010309	ammortamenti di esercizio	0,00	0,00	0,00	0,00	0,00	
	Totale Servizio 01 03	3.085.475,10	3.330.802,22	10.000,00	123.831,52	3.216.970,70	
	Servizio 01 04						
	GESTIONE DELLE ENTRATE TRIBUTARIE E SERV						
1010401	personale	582.935,28	618.963,34	5.426,69	0,00	624.390,03	
1010402	acquisto di materie prime e/o beni di co	12.072,18	12.400,00	0,00	0,00	12.400,00	
1010403	prestazioni di servizi	156.500,00	398.000,00	0,00	150.000,00	248.000,00	

Codice	Denominazione	Impegni ultimo esercizio chiuso	Previsioni definiti esercizio in corso	In aumento	In diminuzione	SOMME	ANNOTAZIONI
1010404	utilizzo di beni di terzi	0,00	0,00	0,00	0,00	0,00	
1010405	interessi passivi e oneri finanziari div	0,00	0,00	0,00	0,00	0,00	
1010406	interessi passivi e oneri finanziari div	0,00	0,00	0,00	0,00	0,00	
1010407	imposte e tasse	0,00	0,00	0,00	0,00	0,00	
1010408	oneri straordinari della gestione corren	100.000,00	200.000,00	0,00	100.000,00	100.000,00	
1010409	ammortamenti di esercizio	0,00	0,00	0,00	0,00	0,00	
Totale Servizio 01 04		851.507,46	1.229.363,34	155.426,69	250.000,00	1.134.790,03	
SERVIZIO 01 05							
1010501	personale	228.893,81	231.640,63	2.030,88	0,00	233.671,51	
1010502	acquisto di materie prime e/o beni di co	1.446,48	8.000,00	0,00	0,00	8.000,00	
1010503	prestazioni di servizi	1.546,81	1.430.380,47	81.079,60	0,00	1.513.460,07	
1010504	utilizzo di beni di terzi	52.000,00	54.500,00	0,00	0,00	54.500,00	
1010505	trasferimenti	0,00	0,00	0,00	0,00	0,00	
1010506	interessi passivi e oneri finanziari div	622,73	600.000,00	48.000,00	0,00	648.000,00	
1010507	imposte e tasse	255.000,00	309.500,00	90.500,00	0,00	400.000,00	
1010508	oneri straordinari della gestione corren	25.000,00	37.000,00	3.000,00	0,00	40.000,00	
1010509	ammortamenti di esercizio	0,00	0,00	0,00	0,00	0,00	
Totale Servizio 01 05		2.211.527,03	2.671.021,10	226.610,48	0,00	2.897.631,58	
SERVIZIO 01 06							
1010601	personale	925.660,63	936.722,45	0,00	20.012,90	916.689,55	
1010602	acquisto di materie prime e/o beni di co	16.667,76	17.180,00	0,00	0,00	17.180,00	
1010603	prestazioni di servizi	137.534,66	287.322,21	0,00	140.000,00	147.122,21	
1010604	utilizzo di beni di terzi	0,00	0,00	0,00	0,00	0,00	
1010605	trasferimenti	2.500,00	3.000,00	0,00	0,00	3.000,00	
1010606	interessi passivi e oneri finanziari div	0,00	0,00	0,00	0,00	0,00	
1010607	imposte e tasse	0,00	0,00	0,00	0,00	0,00	
1010608	oneri straordinari della gestione corren	0,00	0,00	0,00	0,00	0,00	
1010609	ammortamenti di esercizio	0,00	0,00	0,00	0,00	0,00	
Totale Servizio 01 06		1.082.163,05	1.244.224,66	0,00	160.012,90	1.084.191,76	
SERVIZIO 01 07							
1010701	personale	1.181.182,49	1.282.927,96	0,00	34.650,99	1.248.276,97	
1010702	acquisto di materie prime e/o beni di co	33.871,81	39.564,00	2.000,00	0,00	41.564,00	
1010703	prestazioni di servizi	110.858,57	309.812,24	0,00	4.500,00	105.112,24	
1010704	utilizzo di beni di terzi	0,00	0,00	0,00	0,00	0,00	
1010705	trasferimenti	15.130,00	15.140,00	290,00	0,00	15.430,00	
1010706	interessi passivi e oneri finanziari div	0,00	0,00	0,00	0,00	0,00	
1010707	imposte e tasse	0,00	0,00	0,00	0,00	0,00	
1010708	oneri straordinari della gestione corren	52.000,00	50.000,00	192.000,00	0,00	842.000,00	
1010709	ammortamenti di esercizio	0,00	0,00	0,00	0,00	0,00	
Totale Servizio 01 07		1.393.042,87	1.497.444,20	294.290,00	38.150,99	2.252.583,21	
ALTRI SERVIZI GENERALI							
SERVIZIO 01 08							

P R E V I S I O N I D I C O M P E T E N Z A

Codice	Intervento Denominazione	Impegni ultimo esercizio chiuso	Previsioni definit esercizio in corso	PREVISIONI DI COMPETENZA		SOMME RISULTANTI	Annotazioni
				in aumento	in diminuzione		
1010801	personale	6.940.437,68	6.800.106,42	167.068,78	0,00	6.967.175,20	
1010802	acquisto di materie prime e/o beni di co	0,00	0,00	0,00	0,00	0,00	
1010803	prestazioni di servizi	1.288.129,75	1.696.999,45	0,00	597.173,45	1.099.826,00	
1010804	utilizzo di beni di terzi	37.000,00	132.900,00	35.000,00	0,00	167.000,00	
1010805	trasferimenti	118.684,18	142.062,00	0,00	0,00	142.062,00	
1010806	interessi passivi e oneri finanziari div	163.296,37	670.000,00	0,00	0,00	275.000,00	
1010807	imposte e tasse	2.206.303,88	2.206.236,22	0,00	395.000,00	2.206.236,22	
1010808	oneri straordinari della gestione corren	2.896,00	2.900,00	50.000,00	0,00	52.900,00	
1010809	ammortamenti di esercizio	0,00	0,00	0,00	0,00	0,00	
1010910	fondo svalutazione crediti	0,00	5.200,00	0,00	0,00	5.200,00	
1010811	fondo di riserva	0,00	192,64	1.209.157,36	0,00	1.209.350,00	
Totale Servizio 01 08		10.776.747,86	11.655.696,73	1.461.226,14	992.173,45	12.124.749,42	
Totale Funzione 1 - FUNZIONI G		25.620.478,60	28.119.024,70	2.670.228,39	2.008.525,15	28.780.727,94	
02 - FUNZIONI RELATIVE ALLA GIUSTIZIA							
Servizio 02 01							
UFFICI GIUDIZIARI							
1020101	personale	0,00	0,00	0,00	0,00	0,00	
1020102	acquisto di materie prime e/o beni di co	1.650,00	2.650,00	0,00	0,00	2.650,00	
1020103	prestazioni di servizi	640.009,55	642.591,82	20.620,00	0,00	663.211,82	
1020104	utilizzo di beni di terzi	599.980,19	564.500,00	43.500,00	0,00	608.000,00	
1020105	trasferimenti	0,00	0,00	0,00	0,00	0,00	
1020106	interessi passivi e oneri finanziari div	38.000,34	40.000,00	0,00	13.000,00	27.000,00	
1020107	imposte e tasse	0,00	0,00	0,00	0,00	0,00	
1020108	oneri straordinari della gestione corren	0,00	0,00	0,00	0,00	0,00	
1020109	ammortamenti di esercizio	0,00	0,00	0,00	0,00	0,00	
Totale Servizio 02 01		1.279.640,08	1.249.741,82	64.120,00	13.000,00	1.300.861,82	
Servizio 02 02							
CASA CIRCONDARIALE ED ALTRI SERVIZI							
1020201	personale	0,00	0,00	0,00	0,00	0,00	
1020202	acquisto di materie prime e/o beni di co	0,00	0,00	0,00	0,00	0,00	
1020203	prestazioni di servizi	0,00	0,00	0,00	0,00	0,00	
1020204	utilizzo di beni di terzi	0,00	0,00	0,00	0,00	0,00	
1020205	trasferimenti	0,00	0,00	0,00	0,00	0,00	
1020206	interessi passivi e oneri finanziari div	0,00	0,00	0,00	0,00	0,00	
1020207	imposte e tasse	0,00	0,00	0,00	0,00	0,00	
1020208	oneri straordinari della gestione corren	0,00	0,00	0,00	0,00	0,00	
1020209	ammortamenti di esercizio	0,00	0,00	0,00	0,00	0,00	
Totale Servizio 02 02		0,00	0,00	0,00	0,00	0,00	
Totale Funzione 2 - FUNZIONI R		1.279.640,08	1.249.741,82	64.120,00	13.000,00	1.300.861,82	
03 - FUNZIONI DI POLIZIA LOCALE							
Servizio 03 01							
POLIZIA MUNICIPALE							
1030101	personale	3.884.612,28	4.027.200,65	35.307,98	0,00	4.062.508,63	
1030102	acquisto di materie prime e/o beni di co	190.316,27	196.100,00	0,00	0,00	196.100,00	

Intervento	Impegni ultimo esercizio chiuso	Previsioni definite esercizio in corso	in aumento	in diminuzione	SOMME	Annotazioni
Codice	Denominazione	esercizio in corso	esercizio in corso	in aumento	in diminuzione	RISULTANTI
103003	prestazioni di servizi	586.713,45	596.485,07	0,00	131.850,00	564.635,07
103004	utilizzo di beni di terzi	29.990,00	30.000,00	0,00	0,00	30.000,00
103005	trasferimenti	63.274,90	107.000,00	0,00	0,00	107.000,00
103006	interessi passivi e oneri finanziari div	0,00	0,00	0,00	0,00	0,00
103007	imposte e tasse	0,00	0,00	0,00	0,00	0,00
103008	oneri straordinari della gestione corren	0,00	0,00	0,00	0,00	0,00
103009	ammortamenti di esercizio	0,00	0,00	0,00	0,00	0,00
Totale Servizio 03 01		4.754.916,30	5.056.785,72	35.307,98	131.850,00	4.960.243,70
103021	POLIZIA COMMERCIALE					
103022	personale	0,00	0,00	0,00	0,00	0,00
103023	acquisto di materie prime e/o beni di co	0,88	0,90	0,02	0,00	0,00
103024	prestazioni di servizi	0,00	0,00	0,00	0,00	0,00
103025	trasferimenti	0,00	0,00	0,00	0,00	0,00
103026	interessi passivi e oneri finanziari div	0,00	0,00	0,00	0,00	0,00
103027	imposte e tasse	0,00	0,00	0,00	0,00	0,00
103028	oneri straordinari della gestione corren	0,00	0,00	0,00	0,00	0,00
103029	ammortamenti di esercizio	0,00	0,00	0,00	0,00	0,00
Totale Servizio 03 02		0,88	0,90	0,02	0,00	0,00
103030	Servizio 03 03					
103031	POLIZIA AMMINISTRATIVA					
103032	personale	172.937,86	162.655,40	1.426,06	0,00	164.081,46
103033	acquisto di materie prime e/o beni di co	3.180,22	3.480,00	0,00	0,00	3.480,00
103034	prestazioni di servizi	35.237,36	17.000,00	0,00	4.000,00	33.000,00
103035	trasferimenti	0,00	0,00	0,00	0,00	0,00
103036	interessi passivi e oneri finanziari div	0,00	0,00	0,00	0,00	0,00
103037	imposte e tasse	0,00	0,00	0,00	0,00	0,00
103038	oneri straordinari della gestione corren	0,00	0,00	0,00	0,00	0,00
103039	ammortamenti di esercizio	0,00	0,00	0,00	0,00	0,00
Totale Servizio 03 03		211.535,44	203.135,40	1.426,06	4.000,00	200.561,46
Totale Funzione 3 - FUNZIONI D		4.966.451,74	5.259.921,12	36.734,04	135.850,00	5.160.805,16
104010	Servizio 04 01					
104011	04 - FUNZIONI DI ISTRUZIONE PUBBLICA					
104012	SCUOLA MATERNA					
104013	personale	1.994.327,16	4.079.588,20	131.600,18	0,00	4.211.508,36
104014	acquisto di materie prime e/o beni di co	13.558,35	47.571,00	0,00	0,00	47.571,00
104015	prestazioni di servizi	419.969,99	423.986,72	0,00	23.078,08	400.828,72
104016	trasferimenti	225.999,51	230.000,00	4.000,00	0,00	234.000,00
104017	interessi passivi e oneri finanziari div	179.313,98	170.000,00	0,00	51.000,00	119.000,00
104018	imposte e tasse	0,00	0,00	0,00	0,00	0,00
104019	oneri straordinari della gestione corren	0,00	0,00	0,00	0,00	0,00
104020	ammortamenti di esercizio	0,00	0,00	0,00	0,00	0,00
Totale Servizio 04 01		5.271.354,39	5.367.948,92	135.717,18	74.078,00	5.429.568,10

Codice	Intervento Denominazione	Impegni ultimo esercizio chiuso	Previsioni definiti esercizio in corso	PREVISIONI DI COMPETENZA			Annotazioni
				VARIAZIONI		SOMME	
				in aumento	in diminuzione	RISULTANTI	
Servizio 04 02							
ISTRUZIONE ELEMENTARE							
1040201	personale	0,00	0,00	0,00	0,00	0,00	
1040202	acquisto di materie prime e/o beni di co	36.477,74	38.500,00	0,00	0,00	0,00	
1040203	prestazioni di servizi	754.036,91	833.723,67	0,00	0,00	38.500,00	
1040204	utilizzo di beni di terzi	0,00	0,00	0,00	48.400,00	785.123,67	
1040205	trasferimenti	30.290,20	31.500,00	0,00	0,00	0,00	
1040206	interessi passivi e oneri finanziari div	141.202,55	130.000,00	0,00	0,00	31.500,00	
1040207	imposte e tasse	0,00	0,00	51.000,00	0,00	181.000,00	
1040208	oneri straordinari della gestione corren	0,00	0,00	0,00	0,00	0,00	
1040209	ammortamenti di esercizio	0,00	0,00	0,00	0,00	0,00	
Totale Servizio 04 02		962.007,40	1.033.723,67	51.000,00	48.400,00	1.036.323,67	
Servizio 04 03							
ISTRUZIONE MEDIA							
1040301	personale	0,00	0,00	0,00	0,00	0,00	
1040302	acquisto di materie prime e/o beni di co	25.022,33	26.000,00	0,00	0,00	0,00	
1040303	prestazioni di servizi	547.146,13	523.179,61	0,00	0,00	26.000,00	
1040304	utilizzo di beni di terzi	0,00	0,00	250,00	0,00	523.429,61	
1040305	trasferimenti	0,00	0,00	0,00	0,00	0,00	
1040306	interessi passivi e oneri finanziari div	78.645,02	80.000,00	0,00	0,00	0,00	
1040307	imposte e tasse	0,00	0,00	0,00	11.000,00	69.000,00	
1040308	oneri straordinari della gestione corren	0,00	0,00	0,00	0,00	0,00	
1040309	ammortamenti di esercizio	0,00	0,00	0,00	0,00	0,00	
Totale Servizio 04 03		650.813,48	629.179,61	250,00	11.000,00	618.429,61	
Servizio 04 04							
ISTRUZIONE SECONDARIA SUPERIORE							
1040401	personale	0,00	0,00	0,00	0,00	0,00	
1040402	acquisto di materie prime e/o beni di co	0,00	0,00	0,00	0,00	0,00	
1040403	prestazioni di servizi	0,00	0,00	0,00	0,00	0,00	
1040404	utilizzo di beni di terzi	0,00	0,00	0,00	0,00	0,00	
1040405	trasferimenti	0,00	0,00	0,00	0,00	0,00	
1040406	interessi passivi e oneri finanziari div	88.394,07	90.000,00	0,00	0,00	0,00	
1040407	imposte e tasse	0,00	0,00	0,00	16.000,00	74.000,00	
1040408	oneri straordinari della gestione corren	0,00	0,00	0,00	0,00	0,00	
1040409	ammortamenti di esercizio	0,00	0,00	0,00	0,00	0,00	
Totale Servizio 04 04		88.394,07	90.000,00	0,00	16.000,00	74.000,00	
Servizio 04 05							
ASSISTENZA SCOLASTICA, TRASPORTO, REFEZI							
1040501	personale	1.323.061,96	1.329.890,83	0,00	21.629,66	1.308.261,17	
1040502	acquisto di materie prime e/o beni di co	374.093,06	449.095,00	0,00	65.000,00	384.095,00	
1040503	prestazioni di servizi	2.584.672,13	2.839.650,00	195.600,00	0,00	3.035.650,00	
1040504	utilizzo di beni di terzi	0,00	550,00	50,00	0,00	600,00	
1040505	trasferimenti	590.718,06	451.713,76	0,00	1.731,00	449.982,76	
1040506	interessi passivi e oneri finanziari div	223.392,67	340.000,00	0,00	0,00	222.000,00	
1040507	imposte e tasse	0,00	0,00	0,00	0,00	0,00	
1040508	oneri straordinari della gestione corren	0,00	0,00	0,00	0,00	0,00	

Codice	Denominazione	Impegni ultimo esercizio chiuso	Previsioni definite esercizio in corso	in aumento	in diminuzione	SOMME	Annotazioni
1040509	ammortamenti di esercizio	0,00	0,00	0,00	0,00	0,00	
Totale Servizio 04 05							
		5 095 537,88	5 411 099,59	195 850,00	206 360,66	5 400 588,93	
Totale Funzione 4 - FUNZIONI D							
		12 068 507,22	12 511 951,79	282 817,18	155 838,66	12 558 930,31	
05 - FUNZIONI RELATIVE ALLA CULTURA AI BENI							
Servizio 05 01							
		1 918 453,04	2 002 531,63	17 556,94	0,00	2 020 088,57	
1050101	personale	15 533,04	15 750,00	0,00	1 000,00	14 750,00	
1050102	acquisto di materie prime e/o beni di co	848 147,47	807 388,60	1 290,00	0,00	808 678,60	
1050103	prestazioni di servizi	17 480,00	20 000,00	0,00	0,00	22 000,00	
1050104	utilizzo di beni di terzi	286 651,35	288 000,00	165,00	0,00	288 165,00	
1050105	trasferimenti	53 109,39	100 000,00	0,00	54 000,00	46 000,00	
1050106	interessi passivi e oneri finanziati div	0,00	0,00	0,00	0,00	0,00	
1050107	imposte e tasse	0,00	0,00	0,00	0,00	0,00	
1050108	oneri straordinari della gestione corren	0,00	0,00	0,00	0,00	0,00	
1050109	ammortamenti di esercizio	0,00	0,00	0,00	0,00	0,00	
Totale Servizio 05 01							
		3 139 294,29	3 203 670,23	21 011,94	55 000,00	3 169 682,17	
Servizio 05 02							
		296 382,99	303 040,92	0,00	14 996,56	288 044,36	
1050201	personale	13 327,56	13 480,00	0,00	0,00	13 480,00	
1050202	acquisto di materie prime e/o beni di co	1 236 444,65	1 310 279,57	39 100,40	0,00	1 349 379,97	
1050203	prestazioni di servizi	0,00	0,00	0,00	0,00	0,00	
1050204	utilizzo di beni di terzi	519 686,20	521 800,00	172 500,00	0,00	694 300,00	
1050205	trasferimenti	94 299,61	65 000,00	0,00	7 000,00	58 000,00	
1050206	interessi passivi e oneri finanziati div	0,00	0,00	0,00	0,00	0,00	
1050207	imposte e tasse	0,00	0,00	0,00	0,00	0,00	
1050208	oneri straordinari della gestione corren	0,00	0,00	0,00	0,00	0,00	
1050209	ammortamenti di esercizio	0,00	0,00	0,00	0,00	0,00	
Totale Servizio 05 02							
		2 160 141,81	2 225 200,49	213 000,40	21 996,56	2 416 204,33	
Totale Funzione 5 - FUNZIONI R							
		5 299 435,30	5 428 870,72	234 012,34	76 996,56	5 585 886,50	
06 - FUNZIONI NEL SETTORE SPORTIVO E RICREATI							
Servizio 06 01							
		0,00	0,00	0,00	0,00	0,00	
1060101	personale	0,00	0,00	0,00	0,00	0,00	
1060102	acquisto di materie prime e/o beni di co	0,00	0,00	0,00	0,00	0,00	
1060103	prestazioni di servizi	0,00	0,00	0,00	0,00	0,00	
1060104	utilizzo di beni di terzi	0,00	0,00	0,00	0,00	0,00	
1060105	trasferimenti	0,00	0,00	0,00	0,00	0,00	
1060106	interessi passivi e oneri finanziati div	27 309,15	30 000,00	0,00	26 000,00	4 000,00	
1060107	imposte e tasse	0,00	0,00	0,00	0,00	0,00	
1060108	oneri straordinari della gestione corren	0,00	0,00	0,00	0,00	0,00	
1060109	ammortamenti di esercizio	0,00	0,00	0,00	0,00	0,00	
Totale Servizio 06 01							
		27 309,15	30 000,00	0,00	26 000,00	4 000,00	

VARIAZIONI
SOMME
RISULTANTI

in aumento
in diminuzione

Annotazioni

Codice	Intervento Denominazione	Impegni ultimo esercizio chiuso	Previsioni definit esercizio in corso	PREVISIONI DI COMPETENZA			Annotazioni
				VARIAZIONI		SOMME RISULTANTI	
				in aumento	in diminuzione		
	Servizio 06 02						
	STADIO COMUNALE, PALAZZO DELLOSPORT ED A						
1060201	personale	44 150,39	47 974,90				
1060202	acquisto di materie prime e/o beni di co	13 662,06	13 870,00	0,00	2 101,30	45 873,60	
1060203	prestazioni di servizi	559 543,30	706 372,84	0,00	0,00	13 870,00	
1060204	utilizzo di beni di terzi	39 000,00	39 000,00	0,00	63 510,96	642 861,88	
1060205	trasferimenti	104 369,79	70 000,00	1 000,00	0,00	40 000,00	
1060206	interessi passivi e oneri finanziari div	227 887,66	230 000,00	0,00	30 000,00	40 000,00	
1060207	imposte e tasse	0,00	0,00	3 000,00	0,00	233 000,00	
1060208	oneri straordinari della gestione corren	0,00	0,00	0,00	0,00	0,00	
1060209	ammortamenti di esercizio	0,00	0,00	0,00	0,00	0,00	
	Totale Servizio 06 02	987 613,20	1 107 217,74	4 000,00	95 612,26	1 015 605,48	
	Servizio 06 03						
	MANIFESTAZIONI DIVERSE NEL SETTORE SPORT						
1060301	personale	141 420,29	146 602,90	0,00			
1060302	acquisto di materie prime e/o beni di co	0,00	0,00	0,00	1 740,98	144 861,92	
1060303	prestazioni di servizi	92 609,27	92 000,00	0,00	0,00	0,00	
1060304	utilizzo di beni di terzi	0,00	0,00	0,00	0,00	82 000,00	
1060305	trasferimenti	48 325,00	20 000,00	0,00	0,00	0,00	
1060306	interessi passivi e oneri finanziari div	0,00	0,00	25 825,00	0,00	45 825,00	
1060307	imposte e tasse	0,00	0,00	0,00	0,00	0,00	
1060308	oneri straordinari della gestione corren	0,00	0,00	0,00	0,00	0,00	
1060309	ammortamenti di esercizio	0,00	0,00	0,00	0,00	0,00	
	Totale Servizio 06 03	282 354,56	248 602,90	25 825,00	1 740,98	272 686,92	
	Totale Funzione 6 - FUNZIONI N	1 297 276,91	1 385 820,64	29 825,00	123 353,24	1 292 292,40	
	07 - FUNZIONI NEL CAMPO TURISTICO						
	Servizio 07 01						
	SERVIZI TURISTICI						
1070101	personale	75 535,24	55 002,30	0,00			
1070102	acquisto di materie prime e/o beni di co	0,00	0,00	0,00	2 039,69	52 962,61	
1070103	prestazioni di servizi	49 466,05	84 060,00	0,00	0,00	0,00	
1070104	utilizzo di beni di terzi	0,00	0,00	0,00	32 060,00	52 000,00	
1070105	trasferimenti	39 152,00	95 152,00	0,00	0,00	0,00	
1070106	interessi passivi e oneri finanziari div	0,00	0,00	0,00	1 384,00	93 768,00	
1070107	imposte e tasse	0,00	0,00	0,00	0,00	0,00	
1070108	oneri straordinari della gestione corren	0,00	0,00	0,00	0,00	0,00	
1070109	ammortamenti di esercizio	0,00	0,00	0,00	0,00	0,00	
	Totale Servizio 07 01	164 153,29	234 214,30	0,00	35 483,69	198 730,61	
	Servizio 07 02						
	MANIFESTAZIONI TURISTICHE						
1070201	personale	0,00	0,00	0,00	0,00	0,00	
1070202	acquisto di materie prime e/o beni di co	0,00	0,00	0,00	0,00	0,00	
1070203	prestazioni di servizi	0,00	0,00	0,00	0,00	0,00	
1070204	utilizzo di beni di terzi	0,00	0,00	0,00	0,00	0,00	
1070205	trasferimenti	0,00	0,00	0,00	0,00	0,00	

Codice	Intervento	Impegno ultimo esercizio chiuso	Previsioni definite esercizio in corso	in aumento	in diminuzione	SOMME	Annotationsi
1070206	Interessi passivi e oneri finanziari div	0,00	0,00	0,00	0,00	0,00	
1070207	Imposte e tasse	0,00	0,00	0,00	0,00	0,00	
1070208	oneri straordinari della gestione corren	0,00	0,00	0,00	0,00	0,00	
1070209	ammortamenti di esercizio	0,00	0,00	0,00	0,00	0,00	
Totale Servizio 07 02							
		0,00	0,00	0,00	0,00	0,00	
Totale Funzione 7 - FUNZIONI N							
		164.153,29	234.214,30	0,00	35.483,69	198.730,61	
Servizio 08 01							
VIBILITA' , CIRCOLAZIONE STRADALE E SERV							
1080101	personale	466.529,15	508.527,02	4.458,51	0,00	512.995,55	
1080102	acquisto di materie prime e/o beni di co	4.991,17	5.000,00	0,00	0,00	3.000,00	
1080103	prestazioni di servizi	866.762,58	876.643,10	0,00	160.100,00	716.543,10	
1080104	utilizzo di beni di terzi	0,00	0,00	0,00	0,00	0,00	
1080105	trasferimenti	0,00	1.000,00	0,00	0,00	1.000,00	
1080106	interessi passivi e oneri finanziari div	1.405.673,69	1.100.000,00	524.000,00	0,00	1.624.000,00	
1080107	Imposte e tasse	0,00	0,00	0,00	0,00	0,00	
1080108	oneri straordinari della gestione corren	30.000,00	30.000,00	0,00	10.000,00	20.000,00	
1080109	ammortamenti di esercizio	0,00	0,00	0,00	0,00	0,00	
Totale Servizio 08 01							
		2.773.956,59	2.521.180,12	528.458,53	172.100,00	2.877.538,65	
Servizio 08 02							
ILLUMINAZIONE PUBBLICA E SERVIZI CONNESS							
1080201	personale	0,00	0,00	0,00	0,00	0,00	
1080202	acquisto di materie prime e/o beni di co	0,00	0,00	0,00	0,00	0,00	
1080203	prestazioni di servizi	1.818.000,00	1.898.000,00	120.000,00	0,00	2.018.000,00	
1080204	utilizzo di beni di terzi	0,00	0,00	0,00	0,00	0,00	
1080205	trasferimenti	0,00	0,00	0,00	0,00	0,00	
1080206	interessi passivi e oneri finanziari div	0,00	0,00	0,00	0,00	0,00	
1080207	Imposte e tasse	0,00	0,00	0,00	0,00	0,00	
1080208	oneri straordinari della gestione corren	0,00	0,00	0,00	0,00	0,00	
1080209	ammortamenti di esercizio	0,00	0,00	0,00	0,00	0,00	
Totale Servizio 08 02							
		1.818.000,00	1.898.000,00	120.000,00	0,00	2.018.000,00	
Servizio 08 03							
TRASPORTI PUBBLICI LOCALI E SERVIZI CONN							
1080301	personale	0,00	0,00	0,00	0,00	0,00	
1080302	acquisto di materie prime e/o beni di co	0,00	0,00	0,00	0,00	0,00	
1080303	prestazioni di servizi	13.790,84	22.000,00	0,00	5.500,00	16.500,00	
1080304	utilizzo di beni di terzi	0,00	0,00	0,00	0,00	0,00	
1080305	trasferimenti	0,00	0,00	0,00	0,00	0,00	
1080306	interessi passivi e oneri finanziari div	7.955.236,04	7.484.336,04	29.663,96	0,00	7.514.000,00	
1080307	Imposte e tasse	0,00	0,00	0,00	0,00	0,00	
1080308	oneri straordinari della gestione corren	747.033,60	817.033,60	0,00	0,00	817.033,60	
1080309	ammortamenti di esercizio	0,00	0,00	0,00	0,00	0,00	
Totale Servizio 08 03							
		8.716.060,48	8.323.369,64	29.663,96	5.500,00	8.347.533,60	

PREVISIONI DI COMPETENZA

SOMME Annotationsi

Codice	Intervento Denominazione	Impegni ultimo esercizio chiuso	Previsioni definit. esercizio in corso	PREVISIONI DI COMPETENZA		SOMME RISULTANTI	Annotazioni
				in aumento	in diminuzione		
Totale Funzione 8 - FUNZIONI N		13 308 017,07	12 742 549,76	678 122,49	177.600,00	13 243 072,25	
09 - FUNZIONI RIGUARDANTI LA GESTIONE DEL TER							
Servizio 09 01							
URBANISTICA E GESTIONE DEL TERRITORIO							
1090101	personale	1 262 007,26	1 333 746,47	0,00	21.595,87	1 312 150,60	
1090102	acquisto di materie prime e/o beni di co	7 061,78	36 220,00	0,00	21.000,00	15 220,00	
1090103	prestazioni di servizi	36 996,06	65 000,00	0,00	10.000,00	55 000,00	
1090104	utilizzo di beni di terzi	0,00	0,00	0,00	0,00	0,00	
1090105	trasferimenti	0,00	0,00	0,00	0,00	0,00	
1090106	interessi passivi e oneri finanziari div	0,00	0,00	0,00	0,00	0,00	
1090107	imposte e tasse	0,00	0,00	0,00	0,00	0,00	
1090108	oneri straordinari della gestione corren	73 000,00	75 000,00	0,00	0,00	0,00	
1090109	ammortamenti di esercizio	0,00	0,00	0,00	50.000,00	25 000,00	
Totale Servizio 09 01		1 379 065,10	1 509 966,47	0,00	102.595,87	1 407 370,60	
Servizio 09 02							
EDILIZIA RESIDENZIALE PUBBLICA LOCALE E							
1090201	personale	327 009,34	333 466,62	2 923,63	0,00	336 390,25	
1090202	acquisto di materie prime e/o beni di co	0,00	0,00	0,00	0,00	0,00	
1090203	prestazioni di servizi	13 000,00	71 000,00	0,00	2 000,00	69 000,00	
1090204	utilizzo di beni di terzi	40 933,03	80 000,00	0,00	0,00	80 000,00	
1090205	trasferimenti	5 472,21	45 000,00	0,00	13 000,00	143 000,00	
1090206	interessi passivi e oneri finanziari div	36 606,91	0,00	0,00	12 000,00	33 000,00	
1090207	imposte e tasse	0,00	0,00	0,00	0,00	0,00	
1090208	oneri straordinari della gestione corren	64 999,09	65 000,00	0,00	0,00	65 000,00	
1090209	ammortamenti di esercizio	0,00	0,00	0,00	0,00	0,00	
Totale Servizio 09 02		488 020,58	750 466,62	2 923,63	27 000,00	726 390,25	
Servizio 09 03							
SERVIZI DI PROTEZIONE CIVILE							
1090301	personale	64 112,74	115 478,13	1 012,43	0,00	116 490,56	
1090302	acquisto di materie prime e/o beni di co	1 931,55	1 931,55	0,00	0,00	1 931,55	
1090303	prestazioni di servizi	77 386,63	74 000,00	0,00	8 000,00	66 000,00	
1090304	utilizzo di beni di terzi	0,00	0,00	0,00	0,00	0,00	
1090305	trasferimenti	7 000,00	10 000,00	0,00	0,00	10 000,00	
1090306	interessi passivi e oneri finanziari div	0,00	0,00	0,00	0,00	0,00	
1090307	imposte e tasse	0,00	0,00	0,00	0,00	0,00	
1090308	oneri straordinari della gestione corren	0,00	0,00	0,00	0,00	0,00	
1090309	ammortamenti di esercizio	0,00	0,00	0,00	0,00	0,00	
Totale Servizio 09 03		140 430,92	201 409,68	1 012,43	8 000,00	194 422,11	
Servizio 09 04							
SERVIZIO IDRICO INTEGRATO							
1090401	personale	0,00	0,00	0,00	0,00	0,00	
1090402	acquisto di materie prime e/o beni di co	0,00	0,00	0,00	0,00	0,00	
1090403	prestazioni di servizi	0,00	0,00	0,00	0,00	0,00	
1090404	utilizzo di beni di terzi	0,00	0,00	0,00	0,00	0,00	
1090405	trasferimenti	0,00	0,00	0,00	0,00	0,00	

Intervento	Impegni ultimo esercizio chiuso	Previsioni definite esercizio in corso	in aumento	in diminuzione	SOMME	Annatazioni	Codice
PREVISIONI DI COMPETENZA							
SOMME							
Annatazioni							
1090406	0,00	0,00	0,00	0,00	0,00		1090406
1090407	0,00	0,00	0,00	0,00	0,00		1090407
1090408	0,00	0,00	0,00	0,00	0,00		1090408
1090409	0,00	0,00	0,00	0,00	0,00		1090409
Totale Servizio 09 04							
1090501	0,00	0,00	0,00	0,00	0,00		1090501
1090502	0,00	0,00	0,00	0,00	0,00		1090502
1090503	0,00	0,00	0,00	0,00	0,00		1090503
1090504	0,00	0,00	0,00	0,00	0,00		1090504
1090505	0,00	0,00	0,00	0,00	0,00		1090505
1090506	0,00	0,00	0,00	0,00	0,00		1090506
1090507	0,00	0,00	0,00	0,00	0,00		1090507
1090508	0,00	0,00	0,00	0,00	0,00		1090508
1090509	0,00	0,00	0,00	0,00	0,00		1090509
Totale Servizio 09 05							
SERVIZIO SMALTIMENTO RIFIUTI							
1090601	241.877,35	225.476,68	15.090,81	0,00	240.567,49		1090601
1090602	0,00	0,00	0,00	0,00	0,00		1090602
1090603	1.519.412,05	1.496.166,95	24.127,05	0,00	1.520.294,00		1090603
1090604	12.000,00	0,00	0,00	0,00	0,00		1090604
1090605	259.149,96	260.000,00	9.000,00	0,00	269.000,00		1090605
1090606	0,00	0,00	0,00	0,00	0,00		1090606
1090607	0,00	0,00	0,00	0,00	0,00		1090607
1090608	0,00	0,00	0,00	0,00	0,00		1090608
1090609	0,00	0,00	0,00	0,00	0,00		1090609
Totale Servizio 09 06							
1090701	4.039.955,96	4.443.486,40	52.153,92	137.595,87	4.358.044,45		1090701
10 - FUNZIONI NEL SETTORE SOCIALE							
Servizio 10 01							
1100101	3.118.643,79	3.304.299,33	283.683,80	0,00	3.587.983,13		1100101
1100102	235.509,16	247.004,00	0,00	18.104,00	228.980,00		1100102
1100103	129.888,88	130.932,44	0,00	2.100,00	128.832,44		1100103
1100104	20.661,42	25.000,00	0,00	4.880,00	21.000,00		1100104
1100105	640.400,79	724.000,00	27.000,00	0,00	751.000,00		1100105
1100106	54.018,86	55.000,00	0,00	23.000,00	32.000,00		1100106
1100107	0,00	0,00	0,00	0,00	0,00		1100107
1100108	0,00	0,00	0,00	0,00	0,00		1100108
1100109	0,00	0,00	0,00	0,00	0,00		1100109
Totale Servizio 10 01							

Codice	Intervento Denominazione	Impegni ultimo esercizio chiuso	Previsioni definit esercizio in corso	PREVISIONI DI COMPETENZA			Annotazioni
				in aumento	VARIAZIONI in diminuzione	SOMME RISULTANTI	
Servizio 10 02							
SERVIZI DI PREVENZIONE E RIABILITAZIONE							
1100201	personale	0,00	0,00	0,00			
1100202	acquisto di materie prime e/o beni di co	0,00	0,00	0,00	0,00	0,00	
1100203	prestazioni di servizi	1.307.209,18	1.580.774,54	0,00	0,00	0,00	
1100204	utilizzo di beni di terzi	0,00	0,00	0,00	50.774,54	1.530.000,00	
1100205	trasferimenti	0,00	0,00	0,00	0,00	0,00	
1100206	interessi passivi e oneri finanziari div	0,00	0,00	0,00	0,00	0,00	
1100207	imposte e tasse	0,00	0,00	0,00	0,00	0,00	
1100208	oneri straordinari della gestione corren	0,00	0,00	0,00	0,00	0,00	
1100209	ammortamenti di esercizio	0,00	0,00	0,00	0,00	0,00	
Totale Servizio 10 02		1.307.209,18	1.580.774,54	0,00	50.774,54	1.530.000,00	
Servizio 10 03							
STRUTTURE RESIDENZIALI E DI RICOVERO PER							
1100301	personale	0,00	0,00	0,00	0,00	0,00	
1100302	acquisto di materie prime e/o beni di co	0,00	0,00	0,00	0,00	0,00	
1100303	prestazioni di servizi	0,00	0,00	0,00	0,00	0,00	
1100304	utilizzo di beni di terzi	0,00	0,00	0,00	0,00	0,00	
1100305	trasferimenti	0,00	0,00	0,00	0,00	0,00	
1100306	interessi passivi e oneri finanziari div	0,00	0,00	0,00	0,00	0,00	
1100307	imposte e tasse	0,00	0,00	0,00	0,00	0,00	
1100308	oneri straordinari della gestione corren	0,00	0,00	0,00	0,00	0,00	
1100309	ammortamenti di esercizio	0,00	0,00	0,00	0,00	0,00	
Totale Servizio 10 03		0,00	0,00	0,00	0,00	0,00	
Servizio 10 04							
ASSISTENZA, BENEFICIENZA PUBBLICA E SERV							
1100401	personale	1.697.923,37	1.793.453,06	2.105,53	0,00	1.795.558,59	
1100402	acquisto di materie prime e/o beni di co	124.897,71	31.973,00	0,00	2.500,00	29.473,00	
1100403	prestazioni di servizi	4.758.013,93	5.516.044,40	134.757,03	0,00	5.650.801,43	
1100404	utilizzo di beni di terzi	29.999,99	31.000,00	0,00	0,00	31.000,00	
1100405	trasferimenti	4.094.832,14	4.236.716,26	0,00	195.716,26	4.041.000,00	
1100406	interessi passivi e oneri finanziari div	1.543,68	1.500,00	500,00	0,00	2.000,00	
1100407	imposte e tasse	0,00	0,00	0,00	0,00	0,00	
1100408	oneri straordinari della gestione corren	3.000,00	1.500,00	0,00	0,00	0,00	
1100409	ammortamenti di esercizio	0,00	0,00	0,00	1.500,00	0,00	
Totale Servizio 10 04		10.710.210,82	11.612.186,72	137.362,56	199.716,26	11.549.833,02	
Servizio 10 05							
SERVIZIO NECROSCOPICO E CIMITERIALE							
1100501	personale	104.082,40	89.694,98	785,39	0,00	90.481,27	
1100502	acquisto di materie prime e/o beni di co	3.500,00	3.500,00	0,00	0,00	3.500,00	
1100503	prestazioni di servizi	124.517,23	158.500,00	0,00	0,00	158.500,00	
1100504	utilizzo di beni di terzi	0,00	0,00	0,00	0,00	0,00	
1100505	trasferimenti	8.604,00	8.604,00	0,00	0,00	8.604,00	
1100506	interessi passivi e oneri finanziari div	69.776,66	70.000,00	0,00	0,00	69.776,66	
1100507	imposte e tasse	0,00	0,00	0,00	11.000,00	59.000,00	
1100508	oneri straordinari della gestione corren	120.000,00	106.000,00	0,00	0,00	0,00	
					10.000,00	96.000,00	

Intervento	Impegni ultimo esercizio chiuso	Previsioni definite esercizio in corso	In aumento	In diminuzione	SOMME RISULTANTI	Annotationi
1100509	ammortamenti di esercizio	0,00	0,00	0,00	0,00	
Totale Servizio 10 05	430.480,29	436.258,88	786,39	21.000,00	416.085,27	
Totale Funzione 10 - FUNZIONI N	16.647.023,19	18.115.495,91	448.832,75	318.694,80	18.245.633,86	
11 - FUNZIONI NEL CAMPO DELLO SVILUPPO ECONOMIC						
Servizio 11 01						
110101	personale	201.006,39	203.826,58	2.248,04	201.578,54	
110102	acquisto di materie prime e/o beni di co	0,00	0,00	0,00	0,00	
110103	prestazioni di servizi	125.000,00	125.000,00	0,00	125.000,00	
110104	utilizzo di beni di terzi	0,00	0,00	0,00	0,00	
110105	trasferimenti	0,00	0,00	0,00	0,00	
110106	interessi passivi e oneri finanziari div	0,00	0,00	0,00	0,00	
110107	imposte e tasse	0,00	0,00	0,00	0,00	
110108	oneri straordinari della gestione corren	0,00	0,00	0,00	0,00	
110109	ammortamenti di esercizio	0,00	0,00	0,00	0,00	
Totale Servizio 11 01	326.006,39	328.826,58	2.248,04	2.248,04	326.578,54	
Servizio 11 02						
110201	personale	124.491,70	132.726,45	3.175,80	129.350,65	
110202	acquisto di materie prime e/o beni di co	2.412,96	2.480,00	0,00	2.480,00	
110203	prestazioni di servizi	116.641,10	114.851,08	4.500,00	110.351,08	
110204	utilizzo di beni di terzi	0,00	0,00	0,00	0,00	
110205	trasferimenti	68.039,76	0,00	0,00	68.039,76	
110206	interessi passivi e oneri finanziari div	12.945,42	13.000,00	2.000,00	15.000,00	
110207	imposte e tasse	0,00	0,00	0,00	0,00	
110208	oneri straordinari della gestione corren	0,00	0,00	0,00	0,00	
110209	ammortamenti di esercizio	0,00	0,00	0,00	0,00	
Totale Servizio 11 02	344.530,94	263.057,53	2.000,00	7.875,80	251.181,73	
Servizio 11 03						
110301	MANTENIMENTO E SERVIZI CONNESSI	0,00	0,00	0,00	0,00	
110302	personale	0,00	0,00	0,00	0,00	
110303	acquisto di materie prime e/o beni di co	0,00	0,00	0,00	0,00	
110304	prestazioni di servizi	0,00	0,00	0,00	0,00	
110305	utilizzo di beni di terzi	0,00	0,00	0,00	0,00	
110306	trasferimenti	0,00	0,00	0,00	0,00	
110307	interessi passivi e oneri finanziari div	0,00	0,00	0,00	0,00	
110308	imposte e tasse	0,00	0,00	0,00	0,00	
110309	oneri straordinari della gestione corren	0,00	0,00	0,00	0,00	
110310	ammortamenti di esercizio	0,00	0,00	0,00	0,00	
Totale Servizio 11 03	0,00	0,00	0,00	0,00	0,00	
Servizio 11 04						
110401	SERVIZI RELATIVI ALL'INDUSTRIA	0,00	0,00	0,00	0,00	
110402	personale	0,00	0,00	0,00	0,00	

Codice	Intervento Denominazione	Impegni ultime esercizio chiuso	Previsioni definit. esercizio in corso	PREVISIONI DI COMPETENZA			Annotazioni
				in aumento	VARIAZIONI in diminuzione	SOMME RISULTANTI	
1110402	acquisto di materie prime e/o beni di co	0,00	0,00				
1110403	prestazioni di servizi	0,00	0,00	0,00	0,00	0,00	
1110404	utilizzo di beni di terzi	0,00	0,00	0,00	0,00	0,00	
1110405	trasferimenti	0,00	0,00	0,00	0,00	0,00	
1110406	interessi passivi e oneri finanziari div	0,00	0,00	0,00	0,00	0,00	
1110407	imposte e tasse	0,00	0,00	0,00	0,00	0,00	
1110408	oneri straordinari della gestione corren	0,00	0,00	0,00	0,00	0,00	
1110409	ammortamenti di esercizio	0,00	0,00	0,00	0,00	0,00	
Totale Servizio 11 04		0,00	0,00	0,00	0,00	0,00	
Servizio 11 05							
SERVIZI RELATIVI AL COMMERCIO							
1110501	personale						
1110502	acquisto di materie prime e/o beni di co	229.634,12	224.163,15	1.965,32	0,00	226.128,47	
1110503	prestazioni di servizi	9.999,93	16.000,00	0,00	2.000,00	14.000,00	
1110504	utilizzo di beni di terzi	0,00	0,00	0,00	0,00	0,00	
1110505	trasferimenti	24.277,17	24.323,57	0,00	0,00	0,00	
1110506	interessi passivi e oneri finanziari div	0,00	0,00	0,00	0,00	24.323,57	
1110507	imposte e tasse	0,00	0,00	0,00	0,00	0,00	
1110508	oneri straordinari della gestione corren	0,00	0,00	0,00	0,00	0,00	
1110509	ammortamenti di esercizio	0,00	0,00	0,00	0,00	0,00	
Totale Servizio 11 05		263.911,22	264.486,72	1.965,32	2.000,00	264.452,04	
Servizio 11 06							
SERVIZI RELATIVI ALL'ARTIGIANATO							
1110601	personale	0,00	0,00	0,00	0,00	0,00	
1110602	acquisto di materie prime e/o beni di co	0,00	0,00	0,00	0,00	0,00	
1110603	prestazioni di servizi	0,00	0,00	0,00	0,00	0,00	
1110604	utilizzo di beni di terzi	0,00	0,00	0,00	0,00	0,00	
1110605	trasferimenti	0,00	0,00	0,00	0,00	0,00	
1110606	interessi passivi e oneri finanziari div	0,00	0,00	0,00	0,00	0,00	
1110607	imposte e tasse	0,00	0,00	0,00	0,00	0,00	
1110608	oneri straordinari della gestione corren	0,00	0,00	0,00	0,00	0,00	
1110609	ammortamenti di esercizio	0,00	0,00	0,00	0,00	0,00	
Totale Servizio 11 06		0,00	0,00	0,00	0,00	0,00	
Servizio 11 07							
SERVIZI RELATIVI ALL'AGRICOLTURA							
1110701	personale	0,00	0,00	0,00	0,00	0,00	
1110702	acquisto di materie prime e/o beni di co	0,00	0,00	0,00	0,00	0,00	
1110703	prestazioni di servizi	0,00	0,00	0,00	0,00	0,00	
1110704	utilizzo di beni di terzi	0,00	0,00	0,00	0,00	0,00	
1110705	trasferimenti	0,00	0,00	0,00	0,00	0,00	
1110706	interessi passivi e oneri finanziari div	0,00	0,00	0,00	0,00	0,00	
1110707	imposte e tasse	0,00	0,00	0,00	0,00	0,00	
1110708	oneri straordinari della gestione corren	0,00	0,00	0,00	0,00	0,00	
1110709	ammortamenti di esercizio	0,00	0,00	0,00	0,00	0,00	
Totale Servizio 11 07		0,00	0,00	0,00	0,00	0,00	

Intervento	Impegni ultimo esercizio chiuso	Previsioni definite esercizio in corso	in aumento	in diminuzione	SOMME RISULTANTI	Annatazioni
PREVISIONI DI COMPETENZA						
Codice Denominazione esercizio chiuso esercizio in corso in aumento in diminuzione RISULTANTI Annatazioni						
12 - FUNZIONI RELATIVE A SERVIZI PRODUTTIVI	934 448,55	856 370,83	3 965,32	12 123,94	848 212,11	
Servizio 12 01						
1120101 personale	0,00	0,00	0,00	0,00	0,00	
1120102 acquisto di materie prime e/o beni di co	0,00	0,00	0,00	0,00	0,00	
1120103 prestazioni di servizi	0,00	0,00	0,00	0,00	0,00	
1120104 utilizzo di beni di terzi	0,00	0,00	0,00	0,00	0,00	
1120105 trasferimenti	0,00	0,00	0,00	0,00	0,00	
1120106 interessi passivi e oneri finanziari div	0,00	0,00	0,00	0,00	0,00	
1120107 imposte e tasse	0,00	0,00	0,00	0,00	0,00	
1120108 oneri straordinari della gestione corren	0,00	0,00	0,00	0,00	0,00	
1120109 ammortamenti di esercizio	0,00	0,00	0,00	0,00	0,00	
Totale Servizio 12 01						
	0,00	0,00	0,00	0,00	0,00	
Servizio 12 02						
1120201 personale	0,00	0,00	0,00	0,00	0,00	
1120202 acquisto di materie prime e/o beni di co	0,00	0,00	0,00	0,00	0,00	
1120203 prestazioni di servizi	0,00	0,00	0,00	0,00	0,00	
1120204 utilizzo di beni di terzi	0,00	0,00	0,00	0,00	0,00	
1120205 trasferimenti	0,00	0,00	0,00	0,00	0,00	
1120206 interessi passivi e oneri finanziari div	0,00	0,00	0,00	0,00	0,00	
1120207 imposte e tasse	0,00	0,00	0,00	0,00	0,00	
1120208 oneri straordinari della gestione corren	0,00	0,00	0,00	0,00	0,00	
1120209 ammortamenti di esercizio	0,00	0,00	0,00	0,00	0,00	
Totale Servizio 12 02						
	0,00	0,00	0,00	0,00	0,00	
Servizio 12 03						
1120301 personale	0,00	0,00	0,00	0,00	0,00	
1120302 acquisto di materie prime e/o beni di co	0,00	0,00	0,00	0,00	0,00	
1120303 prestazioni di servizi	0,00	0,00	0,00	0,00	0,00	
1120304 utilizzo di beni di terzi	0,00	0,00	0,00	0,00	0,00	
1120305 trasferimenti	0,00	0,00	0,00	0,00	0,00	
1120306 interessi passivi e oneri finanziari div	0,00	0,00	0,00	0,00	0,00	
1120307 imposte e tasse	0,00	0,00	0,00	0,00	0,00	
1120308 oneri straordinari della gestione corren	0,00	0,00	0,00	0,00	0,00	
1120309 ammortamenti di esercizio	0,00	0,00	0,00	0,00	0,00	
Totale Servizio 12 03						
	0,00	0,00	0,00	0,00	0,00	
Servizio 12 04						
1120401 personale	0,00	0,00	0,00	0,00	0,00	
1120402 acquisto di materie prime e/o beni di co	0,00	0,00	0,00	0,00	0,00	
1120403 prestazioni di servizi	0,00	0,00	0,00	0,00	0,00	
1120404 utilizzo di beni di terzi	0,00	0,00	0,00	0,00	0,00	
1120405 trasferimenti	0,00	0,00	0,00	0,00	0,00	
Totale Servizio 12 04						
	0,00	0,00	0,00	0,00	0,00	

Codice	Intervento Denominazione	Impegni ultimo esercizio chiuso	Previsioni definit esercizio in corso	PREVISIONI DI COMPETENZA			Annotazioni
				VARIAZIONI		SOMME RISULTANTI	
				in aumento	in diminuzione		
1120406	interessi passivi e oneri finanziari div	0,00	0,00	0,00	0,00	0,00	
1120407	imposte e tasse	0,00	0,00	0,00	0,00	0,00	
1120408	oneri straordinari della gestione corren	0,00	0,00	0,00	0,00	0,00	
1120409	ammortamenti di esercizio	0,00	0,00	0,00	0,00	0,00	
	Totale Servizio 12 04	0,00	0,00	0,00	0,00	0,00	
	Servizio 12 05						
	FARMACIE						
1120501	personale	0,00	0,00	0,00	0,00	0,00	
1120502	acquisto di materie prime e/o beni di co	0,00	0,00	0,00	0,00	0,00	
1120503	prestazioni di servizi	0,00	0,00	0,00	0,00	0,00	
1120504	utilizzo di beni di terzi	0,00	0,00	0,00	0,00	0,00	
1120505	trasferimenti	0,00	0,00	0,00	0,00	0,00	
1120506	interessi passivi e oneri finanziari div	0,00	0,00	0,00	0,00	0,00	
1120507	imposte e tasse	0,00	0,00	0,00	0,00	0,00	
1120508	oneri straordinari della gestione corren	0,00	0,00	0,00	0,00	0,00	
1120509	ammortamenti di esercizio	0,00	0,00	0,00	0,00	0,00	
	Totale Servizio 12 05	0,00	0,00	0,00	0,00	0,00	
	Servizio 12 06						
	ALTRI SERVIZI PRODUTTIVI						
1120601	personale	0,00	0,00	0,00	0,00	0,00	
1120602	acquisto di materie prime e/o beni di co	0,00	0,00	0,00	0,00	0,00	
1120603	prestazioni di servizi	0,00	0,00	0,00	0,00	0,00	
1120604	utilizzo di beni di terzi	0,00	0,00	0,00	0,00	0,00	
1120605	trasferimenti	0,00	0,00	0,00	0,00	0,00	
1120606	interessi passivi e oneri finanziari div	0,00	0,00	0,00	0,00	0,00	
1120607	imposte e tasse	0,00	0,00	0,00	0,00	0,00	
1120608	oneri straordinari della gestione corren	0,00	0,00	0,00	0,00	0,00	
1120609	ammortamenti di esercizio	0,00	0,00	0,00	0,00	0,00	
	Totale Servizio 12 06	0,00	0,00	0,00	0,00	0,00	
	Totale Funzione 12 - FUNZIONI R	0,00	0,00	0,00	0,00	0,00	
	Riassunto Titolo 1						
	SPESE CORRENTI						
01	- FUNZIONI GENERALI DI AMMINISTRAZIONE, DI	25.620.478,60	28.119.024,70	2.670.228,39	2.008.525,15	28.780.727,94	
02	- FUNZIONI RELATIVE ALLA GIUSTIZIA	1.279.640,08	1.249.741,82	64.120,00	13.000,00	1.300.861,82	
03	- FUNZIONI DI POLIZIA LOCALE	4.966.451,74	5.259.921,12	36.734,04	135.850,00	5.160.805,16	
04	- FUNZIONI DI ISTRUZIONE PUBBLICA	12.068.507,22	12.531.951,79	382.817,18	355.838,66	12.558.930,31	
05	- FUNZIONI RELATIVE ALLA CULTURAE AI BENI	5.299.435,30	5.428.870,72	234.012,34	76.996,56	5.585.886,50	
06	- FUNZIONI NEL SETTORE SPORTIVO E RICREATI	1.297.276,91	1.385.820,64	29.825,00	123.353,24	1.292.292,40	
07	- FUNZIONI NEL CAMPO TURISTICO	164.153,29	234.214,30	0,00	35.483,69	198.730,61	
08	- FUNZIONI NEL CAMPO DELLA VIABILITA' E DE	13.308.017,07	12.742.549,76	678.122,49	177.600,00	13.243.072,25	
09	- FUNZIONI RIGUARDANTI LA GESTIONE DEL TER	4.039.955,96	4.443.486,40	52.153,92	137.595,87	4.358.044,45	
10	- FUNZIONI NEL SETTORE SOCIALE	16.647.023,19	18.115.495,91	448.832,75	318.694,80	18.245.633,86	
11	- FUNZIONI NEL CAMPO DELLO SVILUPPO ECONOM	934.448,55	856.370,83	3.965,32	12.123,84	848.212,31	
12	- FUNZIONI RELATIVE A SERVIZI PRODUTTIVI	0,00	0,00	0,00	0,00	0,00	
	Totale Titolo 1	85.625.387,91	90.167.447,99	4.600.811,43	3.395.061,81	91.573.197,61	

Intervento :
 Impegni ultimo esercizio chiuso : esercizio in corso : in aumento : in diminuzione :
 PREVISIONI DI COMPETENZA : SOMME : Annotazioni :
 RISULTANTI

Codice	Denominazione	esercizio chiuso	esercizio in corso	in aumento	in diminuzione	RISULTANTI
TITOLO 2						
01 - FUNZIONI GENERALI DI AMMINISTRAZIONE, DI						
Servizio 01 01						
ORGANI ISTITUZIONALI, PARTECIPAZIONE E D						
2010101	acquisizione di beni immobili	0,00	0,00	0,00	0,00	0,00
2010102	espropri e servizi onerosi	0,00	0,00	0,00	0,00	0,00
2010103	acquisto di beni specifici per realizzaz	0,00	0,00	0,00	0,00	0,00
2010104	utilizzo di beni di terzi per realizzaz	0,00	0,00	0,00	0,00	0,00
2010105	acquisizione di beni mobili, macchine e	0,00	0,00	0,00	0,00	0,00
2010106	incarichi professionali esterni	0,00	0,00	0,00	0,00	0,00
2010107	trasferimenti di capitali	0,00	0,00	0,00	0,00	0,00
2010108	partecipazioni azionarie	0,00	0,00	0,00	0,00	0,00
2010109	conferimenti di capitale	0,00	0,00	0,00	0,00	0,00
2010110	concessioni di crediti e anticipazioni	0,00	0,00	0,00	0,00	0,00
Totale Servizio 01 01						
		0,00	0,00	570.000,00	0,00	570.000,00
Servizio 01 02						
SEGRETARIA GENERALE, PERSONALE E ORGANIZ						
2010201	acquisizione di beni immobili	0,00	0,00	0,00	0,00	0,00
2010202	espropri e servizi onerosi	0,00	0,00	0,00	0,00	0,00
2010203	acquisto di beni specifici per realizzaz	0,00	0,00	0,00	0,00	0,00
2010204	utilizzo di beni di terzi per realizzaz	0,00	0,00	0,00	0,00	0,00
2010205	acquisizione di beni mobili, macchine e	0,00	0,00	0,00	0,00	0,00
2010206	incarichi professionali esterni	0,00	0,00	0,00	0,00	0,00
2010207	trasferimenti di capitali	0,00	0,00	0,00	0,00	0,00
2010208	partecipazioni azionarie	0,00	0,00	0,00	0,00	0,00
2010209	conferimenti di capitale	0,00	0,00	0,00	0,00	0,00
2010210	concessioni di crediti e anticipazioni	0,00	0,00	0,00	0,00	0,00
Totale Servizio 01 02						
		0,00	0,00	0,00	0,00	0,00
Servizio 01 03						
GESTIONE ECONOMICA, FINANZIARIA, PROGRAM						
2010301	acquisizione di beni immobili	102.000,00	104.500,00	0,00	0,00	50.000,00
2010302	espropri e servizi onerosi	0,00	0,00	0,00	0,00	0,00
2010303	acquisto di beni specifici per realizzaz	0,00	0,00	0,00	0,00	0,00
2010304	utilizzo di beni di terzi per realizzaz	0,00	0,00	0,00	0,00	0,00
2010305	acquisizione di beni mobili, macchine e	163.000,00	101.000,00	9.000,00	0,00	110.000,00
2010306	incarichi professionali esterni	0,00	0,00	0,00	0,00	0,00
2010307	trasferimenti di capitali	78.000,00	78.000,00	0,00	0,00	78.000,00
2010308	partecipazioni azionarie	550.000,00	550.000,00	0,00	0,00	350.000,00
2010309	conferimenti di capitale	8.000,00	0,00	0,00	0,00	0,00
2010310	concessioni di crediti e anticipazioni	59.999.933,80	60.000.000,00	0,00	0,00	60.000.000,00
Totale Servizio 01 03						
		60.892.933,80	60.811.500,00	9.000,00	0,00	60.588.000,00
Servizio 01 04						
GESTIONE DELLE ENTRATE TRIBUTARIE E SERV						
2010401	acquisizione di beni immobili	0,00	0,00	0,00	0,00	0,00
2010402	espropri e servizi onerosi	0,00	0,00	0,00	0,00	0,00

Codice	Intervento Denominazione	Impegni ultimo esercizio chiuso	Previsioni definite esercizio in corso	PREVISIONI DI COMPETENZA			Annotazioni
				in aumento	VARIAZIONI in diminuzione	SOMME RISULTANTI	
2010403	acquisto di beni specifici per realizzaz	0,00	0,00	0,00	0,00		
2010404	utilizzo di beni di terzi per realizzazi	0,00	0,00	0,00	0,00	0,00	
2010405	acquisizione di beni mobili, macchine e	0,00	0,00	0,00	0,00	0,00	
2010406	incarichi professionali esterni	0,00	0,00	0,00	0,00	0,00	
2010407	trasferimenti di capitali	0,00	0,00	0,00	0,00	0,00	
2010408	partecipazioni azionarie	0,00	0,00	0,00	0,00	0,00	
2010409	conferimenti di capitale	0,00	0,00	0,00	0,00	0,00	
2010410	concessioni di crediti e anticipazioni	0,00	0,00	0,00	0,00	0,00	
Totale Servizio 01 04		0,00	0,00	0,00	0,00	0,00	
Servizio 01 05							
GESTIONE DEI BENI DEMANIALI E PATRIMONIA							
2010501	acquisizione di beni immobili	3 562.680,54	11 552.371,98	0,00	1.974.000,00	9.578.371,98	
2010502	espropri e servitù onerose	250.000,00	250.000,00	0,00	50.000,00	200.000,00	
2010503	acquisto di beni specifici per realizzaz	0,00	0,00	0,00	0,00	0,00	
2010504	utilizzo di beni di terzi per realizzazi	0,00	0,00	0,00	0,00	0,00	
2010505	acquisizione di beni mobili, macchine e	0,00	0,00	0,00	0,00	0,00	
2010506	incarichi professionali esterni	0,00	0,00	0,00	0,00	0,00	
2010507	trasferimenti di capitali	0,00	0,00	0,00	0,00	0,00	
2010508	partecipazioni azionarie	0,00	0,00	0,00	0,00	0,00	
2010509	conferimenti di capitale	0,00	0,00	0,00	0,00	0,00	
2010510	concessioni di crediti e anticipazioni	0,00	0,00	0,00	0,00	0,00	
Totale Servizio 01 05		3 812.680,54	11 802.371,98	0,00	2 024.000,00	9.778.371,98	
Servizio 01 06							
UFFICIO TECNICO							
2010601	acquisizione di beni immobili	0,00	0,00	0,00	0,00	0,00	
2010602	espropri e servitù onerose	30.000,00	10.000,00	0,00	0,00	10.000,00	
2010603	acquisto di beni specifici per realizzaz	0,00	0,00	0,00	0,00	0,00	
2010604	utilizzo di beni di terzi per realizzazi	0,00	0,00	0,00	0,00	0,00	
2010605	acquisizione di beni mobili, macchine e	0,00	0,00	0,00	0,00	0,00	
2010606	incarichi professionali esterni	0,00	105.071,12	0,00	0,00	0,00	
2010607	trasferimenti di capitali	0,00	0,00	0,00	25.071,12	80.000,00	
2010608	partecipazioni azionarie	0,00	0,00	0,00	0,00	0,00	
2010609	conferimenti di capitale	0,00	0,00	0,00	0,00	0,00	
2010610	concessioni di crediti e anticipazioni	0,00	0,00	0,00	0,00	0,00	
Totale Servizio 01 06		30.000,00	115.071,12	0,00	25.071,12	90.000,00	
Servizio 01 07							
ANAGRAFE, STATO CIVILE, ELETTORALE, LEVA							
2010701	acquisizione di beni immobili	0,00	0,00	0,00	0,00	0,00	
2010702	espropri e servitù onerose	0,00	0,00	0,00	0,00	0,00	
2010703	acquisto di beni specifici per realizzaz	0,00	0,00	0,00	0,00	0,00	
2010704	utilizzo di beni di terzi per realizzazi	0,00	0,00	0,00	0,00	0,00	
2010705	acquisizione di beni mobili, macchine e	0,00	0,00	0,00	0,00	0,00	
2010706	incarichi professionali esterni	0,00	0,00	0,00	0,00	0,00	
2010707	trasferimenti di capitali	0,00	0,00	0,00	0,00	0,00	
2010708	partecipazioni azionarie	0,00	0,00	0,00	0,00	0,00	
2010709	conferimenti di capitale	0,00	0,00	0,00	0,00	0,00	

Intervento	Impegni ultimo esercizio chiuso	Previsioni definite esercizio in corso	in aumento	in diminuzione	SOMME	Annotazioni
Codice	Denominazione					
201710	concessioni di crediti e anticipazioni	0,00	0,00	0,00	0,00	
Totale Servizio 01 07						
Servizio 01 08						
201801	ALTRI SERVIZI GENERALI					
201802	acquisto di beni immobili	15.822,52	130.000,00	0,00	0,00	130.000,00
201803	espropri e servizi onerosi	0,00	0,00	0,00	0,00	0,00
201804	acquisto di beni specifici per realizzaz	0,00	0,00	0,00	0,00	0,00
201805	utilizzo di beni di terzi per realizzaz	0,00	0,00	0,00	0,00	0,00
201806	acquisto di beni mobili, macchine e	30.000,00	50.000,00	0,00	0,00	50.000,00
201807	incarichi professionali esterni	0,00	0,00	0,00	0,00	0,00
201808	trattamenti di capitali	0,00	0,00	0,00	0,00	0,00
201809	partecipazioni azionarie	0,00	0,00	0,00	0,00	0,00
201810	conferimenti di capitale	0,00	0,00	0,00	0,00	0,00
201811	concessioni di crediti e anticipazioni	0,00	0,00	0,00	0,00	0,00
Totale Servizio 01 08						
Totale Funzione 1 - FUNZIONI G						
64.781.436,86 ; 72.930.943,10 ; 579.000,00 ; 2.303.571,12 ; 71.206.371,98						
02 - FUNZIONI RELATIVE ALLA GIUSTIZIA						
Servizio 02 01						
UFFICI GIUDIZIARI						
202011	acquisto di beni immobili	0,00	0,00	0,00	0,00	0,00
202012	espropri e servizi onerosi	0,00	0,00	0,00	0,00	0,00
202013	acquisto di beni specifici per realizzaz	0,00	0,00	0,00	0,00	0,00
202014	utilizzo di beni di terzi per realizzaz	0,00	0,00	0,00	0,00	0,00
202015	acquisto di beni mobili, macchine e	0,00	0,00	0,00	0,00	0,00
202016	incarichi professionali esterni	0,00	0,00	0,00	0,00	0,00
202017	trattamenti di capitali	0,00	0,00	0,00	0,00	0,00
202018	partecipazioni azionarie	0,00	0,00	0,00	0,00	0,00
202019	conferimenti di capitale	0,00	0,00	0,00	0,00	0,00
2020110	concessioni di crediti e anticipazioni	0,00	0,00	0,00	0,00	0,00
Totale Servizio 02 01						
Servizio 02 02						
CASA CIRCONDARIALE ED ALTRI SERVIZI						
202021	acquisto di beni immobili	0,00	0,00	0,00	0,00	0,00
202022	espropri e servizi onerosi	0,00	0,00	0,00	0,00	0,00
202023	acquisto di beni specifici per realizzaz	0,00	0,00	0,00	0,00	0,00
202024	utilizzo di beni di terzi per realizzaz	0,00	0,00	0,00	0,00	0,00
202025	acquisto di beni mobili, macchine e	0,00	0,00	0,00	0,00	0,00
202026	incarichi professionali esterni	0,00	0,00	0,00	0,00	0,00
202027	trattamenti di capitali	0,00	0,00	0,00	0,00	0,00
202028	partecipazioni azionarie	0,00	0,00	0,00	0,00	0,00
202029	conferimenti di capitale	0,00	0,00	0,00	0,00	0,00
202030	concessioni di crediti e anticipazioni	0,00	0,00	0,00	0,00	0,00
Totale Servizio 02 02						
PREVISIONI DI COMPETENZA						
SOMME						
Annotazioni						

Codice	Intervento Denominazione	Impegni ultimo esercizio chiuso	Previsioni definit esercizio in corso	PREVISIONI DI COMPETENZA			Annotazioni
				VARIAZIONI		SOMME	
				in aumento	in diminuzione	RISULTANTI	
	Totale Funzione 2 - FUNZIONI R	0,00	0,00	0,00	0,00	0,00	
	03 - FUNZIONI DI POLIZIA LOCALE						
	Servizio 03 01						
	POLIZIA MUNICIPALE						
2030101	acquisizione di beni immobili	0,00	0,00	0,00	0,00	0,00	
2030102	espropri e servitù onerose	0,00	0,00	0,00	0,00	0,00	
2030103	acquisto di beni specifici per realizzaz	0,00	0,00	0,00	0,00	0,00	
2030104	utilizzo di beni di terzi per realizzazi	0,00	0,00	0,00	0,00	0,00	
2030105	acquisizione di beni mobili, macchine e	0,00	166.000,00	0,00	0,00	0,00	
2030106	incarichi professionali esterni	0,00	0,00	0,00	166.000,00	0,00	
2030107	trasferimenti di capitali	0,00	0,00	0,00	0,00	0,00	
2030108	partecipazioni azionarie	0,00	0,00	0,00	0,00	0,00	
2030109	conferimenti di capitale	0,00	0,00	0,00	0,00	0,00	
2030110	concessioni di crediti e anticipazioni	0,00	0,00	0,00	0,00	0,00	
	Totale Servizio 03 01	0,00	166.000,00	0,00	166.000,00	0,00	
	Servizio 03 02						
	POLIZIA COMMERCIALE						
2030201	acquisizione di beni immobili	0,00	0,00	0,00	0,00	0,00	
2030202	espropri e servitù onerose	0,00	0,00	0,00	0,00	0,00	
2030203	acquisto di beni specifici per realizzaz	0,00	0,00	0,00	0,00	0,00	
2030204	utilizzo di beni di terzi per realizzazi	0,00	0,00	0,00	0,00	0,00	
2030205	acquisizione di beni mobili, macchine e	0,00	0,00	0,00	0,00	0,00	
2030206	incarichi professionali esterni	0,00	0,00	0,00	0,00	0,00	
2030207	trasferimenti di capitali	0,00	0,00	0,00	0,00	0,00	
2030208	partecipazioni azionarie	0,00	0,00	0,00	0,00	0,00	
2030209	conferimenti di capitale	0,00	0,00	0,00	0,00	0,00	
2030210	concessioni di crediti e anticipazioni	0,00	0,00	0,00	0,00	0,00	
	Totale Servizio 03 02	0,00	0,00	0,00	0,00	0,00	
	Servizio 03 03						
	POLIZIA AMMINISTRATIVA						
2030301	acquisizione di beni immobili	0,00	0,00	0,00	0,00	0,00	
2030302	espropri e servitù onerose	0,00	0,00	0,00	0,00	0,00	
2030303	acquisto di beni specifici per realizzaz	0,00	0,00	0,00	0,00	0,00	
2030304	utilizzo di beni di terzi per realizzazi	0,00	0,00	0,00	0,00	0,00	
2030305	acquisizione di beni mobili, macchine e	0,00	0,00	0,00	0,00	0,00	
2030306	incarichi professionali esterni	0,00	0,00	0,00	0,00	0,00	
2030307	trasferimenti di capitali	0,00	0,00	0,00	0,00	0,00	
2030308	partecipazioni azionarie	0,00	0,00	0,00	0,00	0,00	
2030309	conferimenti di capitale	0,00	0,00	0,00	0,00	0,00	
2030310	concessioni di crediti e anticipazioni	0,00	0,00	0,00	0,00	0,00	
	Totale Servizio 03 03	0,00	0,00	0,00	0,00	0,00	
	Totale Funzione 3 - FUNZIONI D	0,00	166.000,00	0,00	166.000,00	0,00	
	04 - FUNZIONI DI ISTRUZIONE PUBBLICA						
	Servizio 04 01						
	SCUOLA MATERNA						

Intervento	Impegni ultimo esercizio chiuso	Previsioni definitive	PREVISIONI DI COMPETENZA	SOMME	ANNOTAZIONI
Denominazione	esercizio chiuso	esercizio in corso	in aumento	in diminuzione	RISULTANTI
204001 : acquisizione di beni immobili	846.802,50	3.012.000,00	0,00	3.012.000,00	0,00
204002 : esportati e servizi onerosi	0,00	0,00	0,00	0,00	0,00
204003 : acquisto di beni specifici per realizzaz	0,00	0,00	0,00	0,00	0,00
204004 : utilizzo di beni di terzi per realizzazi	0,00	0,00	0,00	0,00	0,00
204005 : acquisizione di beni mobili, macchine e	0,00	0,00	0,00	0,00	0,00
204006 : incarichi professionali esterni	0,00	0,00	0,00	0,00	0,00
204007 : trasferimenti di capitali	0,00	0,00	0,00	0,00	0,00
204008 : partecipazioni azionarie	0,00	0,00	0,00	0,00	0,00
204009 : conferimenti di capitale	0,00	0,00	0,00	0,00	0,00
204010 : concessioni di crediti e anticipazioni	0,00	0,00	0,00	0,00	0,00
Totale Servizio 04 01	846.802,50	3.012.000,00	0,00	3.012.000,00	0,00
SERVIZIO 04 02					
ISTRUZIONE ELEMENTARE					
2040201 : acquisizione di beni immobili	0,00	400.000,00	0,00	400.000,00	0,00
2040202 : esportati e servizi onerosi	0,00	0,00	0,00	0,00	0,00
2040203 : acquisto di beni specifici per realizzaz	0,00	0,00	0,00	0,00	0,00
2040204 : utilizzo di beni di terzi per realizzazi	0,00	0,00	0,00	0,00	0,00
2040205 : acquisizione di beni mobili, macchine e	0,00	0,00	0,00	0,00	0,00
2040206 : incarichi professionali esterni	0,00	0,00	0,00	0,00	0,00
2040207 : trasferimenti di capitali	0,00	0,00	0,00	0,00	0,00
2040208 : partecipazioni azionarie	0,00	0,00	0,00	0,00	0,00
2040209 : conferimenti di capitale	0,00	0,00	0,00	0,00	0,00
2040210 : concessioni di crediti e anticipazioni	0,00	0,00	0,00	0,00	0,00
Totale Servizio 04 02	0,00	400.000,00	0,00	400.000,00	0,00
SERVIZIO 04 03					
ISTRUZIONE MEDIA					
2040301 : acquisizione di beni immobili	0,00	0,00	0,00	0,00	0,00
2040302 : esportati e servizi onerosi	0,00	0,00	0,00	0,00	0,00
2040303 : acquisto di beni specifici per realizzaz	0,00	0,00	0,00	0,00	0,00
2040304 : utilizzo di beni di terzi per realizzazi	0,00	0,00	0,00	0,00	0,00
2040305 : acquisizione di beni mobili, macchine e	0,00	0,00	0,00	0,00	0,00
2040306 : incarichi professionali esterni	0,00	0,00	0,00	0,00	0,00
2040307 : trasferimenti di capitali	0,00	0,00	0,00	0,00	0,00
2040308 : partecipazioni azionarie	0,00	0,00	0,00	0,00	0,00
2040309 : conferimenti di capitale	0,00	0,00	0,00	0,00	0,00
2040310 : concessioni di crediti e anticipazioni	0,00	0,00	0,00	0,00	0,00
Totale Servizio 04 03	0,00	0,00	0,00	0,00	0,00
SERVIZIO 04 04					
ISTRUZIONE SECONDARIA SUPERIORE					
2040401 : acquisizione di beni immobili	0,00	0,00	0,00	0,00	0,00
2040402 : esportati e servizi onerosi	0,00	0,00	0,00	0,00	0,00
2040403 : acquisto di beni specifici per realizzaz	0,00	0,00	0,00	0,00	0,00
2040404 : utilizzo di beni di terzi per realizzazi	0,00	0,00	0,00	0,00	0,00
2040405 : acquisizione di beni mobili, macchine e	0,00	0,00	0,00	0,00	0,00
2040406 : incarichi professionali esterni	0,00	0,00	0,00	0,00	0,00
2040407 : trasferimenti di capitali	0,00	0,00	0,00	0,00	0,00
2040408 : partecipazioni azionarie	0,00	0,00	0,00	0,00	0,00
2040409 : conferimenti di capitale	0,00	0,00	0,00	0,00	0,00
2040407 : trasferimenti di capitali	0,00	0,00	0,00	0,00	0,00
2040406 : incarichi professionali esterni	0,00	0,00	0,00	0,00	0,00
2040405 : acquisizione di beni mobili, macchine e	0,00	0,00	0,00	0,00	0,00
2040404 : utilizzo di beni di terzi per realizzazi	0,00	0,00	0,00	0,00	0,00
2040403 : acquisto di beni specifici per realizzaz	0,00	0,00	0,00	0,00	0,00
2040402 : esportati e servizi onerosi	0,00	0,00	0,00	0,00	0,00
2040401 : acquisizione di beni immobili	0,00	0,00	0,00	0,00	0,00

Codice	Intervento Denominazione	Impegni ultimo esercizio chiuso	Previsioni definit. esercizio in corso	PREVISIONI DI COMPETENZA		SOMME RISULTANTI	Annotazioni
				VARIAZIONI in aumento	in diminuzione		
2040408	partecipazioni azionarie	0,00	0,00	0,00	0,00	0,00	
2040409	conferimenti di capitale	0,00	0,00	0,00	0,00	0,00	
2040410	concessioni di crediti e anticipazioni	0,00	0,00	0,00	0,00	0,00	
Totale Servizio 04 04		0,00	0,00	0,00	0,00	0,00	
Servizio 04 05							
ASSISTENZA SCOLASTICA, TRASPORTO, REFEZI							
2040501	acquisizione di beni immobili	2.357.600,00	5.200.000,00	0,00	3.092.000,00	2.108.000,00	
2040502	espropri e servitù onerose	0,00	0,00	0,00	0,00	0,00	
2040503	acquisto di beni specifici per realizzaz	0,00	0,00	0,00	0,00	0,00	
2040504	utilizzo di beni di terzi per realizzazi	0,00	0,00	0,00	0,00	0,00	
2040505	acquisizione di beni mobili, macchine e	0,00	2.000.000,00	0,00	1.191.000,00	809.000,00	
2040506	incarichi professionali esterni	0,00	0,00	0,00	0,00	0,00	
2040507	trasferimenti di capitali	172.000,00	172.000,00	0,00	0,00	0,00	
2040508	partecipazioni azionarie	0,00	0,00	0,00	0,00	172.000,00	
2040509	conferimenti di capitale	0,00	0,00	0,00	0,00	0,00	
2040510	concessioni di crediti e anticipazioni	0,00	0,00	0,00	0,00	0,00	
Totale Servizio 04 05		2.529.600,00	7.372.000,00	0,00	4.283.000,00	3.089.000,00	
Totale Funzione 4 - FUNZIONI D		3.376.402,50	10.384.000,00	400.000,00	7.295.000,00	3.489.000,00	
05 - FUNZIONI RELATIVE ALLA CULTURAE AI BENI							
Servizio 05 01							
BIBLIOTECHE, MUSEI E PINACOTECHE							
2050101	acquisizione di beni immobili	83.000,00	962.000,00	0,00	712.000,00	250.000,00	
2050102	espropri e servitù onerose	0,00	0,00	0,00	0,00	0,00	
2050103	acquisto di beni specifici per realizzaz	0,00	0,00	0,00	0,00	0,00	
2050104	utilizzo di beni di terzi per realizzazi	0,00	0,00	0,00	0,00	0,00	
2050105	acquisizione di beni mobili, macchine e	0,00	0,00	0,00	0,00	0,00	
2050106	incarichi professionali esterni	0,00	0,00	0,00	0,00	0,00	
2050107	trasferimenti di capitali	100.000,00	100.000,00	0,00	0,00	0,00	
2050108	partecipazioni azionarie	0,00	0,00	0,00	0,00	100.000,00	
2050109	conferimenti di capitale	0,00	0,00	0,00	0,00	0,00	
2050110	concessioni di crediti e anticipazioni	0,00	0,00	0,00	0,00	0,00	
Totale Servizio 05 01		183.000,00	1.062.000,00	0,00	712.000,00	350.000,00	
Servizio 05 02							
TEATRI, ATTIVITA' CULTURALI E SERVIZI DI							
2050201	acquisizione di beni immobili	691.281,65	4.145.000,00	2.605.000,00	0,00	6.750.000,00	
2050202	espropri e servitù onerose	0,00	0,00	0,00	0,00	0,00	
2050203	acquisto di beni specifici per realizzaz	0,00	0,00	0,00	0,00	0,00	
2050204	utilizzo di beni di terzi per realizzazi	0,00	0,00	0,00	0,00	0,00	
2050205	acquisizione di beni mobili, macchine e	0,00	0,00	0,00	0,00	0,00	
2050206	incarichi professionali esterni	0,00	0,00	0,00	0,00	0,00	
2050207	trasferimenti di capitali	0,00	0,00	0,00	0,00	0,00	
2050208	partecipazioni azionarie	0,00	0,00	0,00	0,00	0,00	
2050209	conferimenti di capitale	0,00	0,00	0,00	0,00	0,00	
2050210	concessioni di crediti e anticipazioni	0,00	0,00	0,00	0,00	0,00	
Totale Servizio 05 02		691.281,65	4.145.000,00	2.605.000,00	0,00	6.750.000,00	

Intervento	Impegno ultimo esercizio chiuso	Previsioni definite esercizio in corso	in aumento	in diminuzione	SOMME	Annotazioni
Code	Denominazione					
06 - FUNZIONI NEL SETTORE SPORTIVO E RICREATI						
Servizio 06 01						
PISCINE COMUNALI						
2060101	acquisizione di beni immobili	0,00	0,00	50,000,00	0,00	50,000,00
2060102	espropri e servizi onerosi	0,00	0,00	0,00	0,00	0,00
2060103	acquisto di beni specifici per realizzaz	0,00	0,00	0,00	0,00	0,00
2060104	utilizzo di beni di terzi per realizzaz	0,00	0,00	0,00	0,00	0,00
2060105	acquisizione di beni mobili, macchine e	0,00	0,00	0,00	0,00	0,00
2060106	incarichi professionali esterni	0,00	0,00	0,00	0,00	0,00
2060107	trasferimenti di capitali	0,00	0,00	0,00	0,00	0,00
2060108	partecipazioni azionarie	0,00	0,00	0,00	0,00	0,00
2060109	contributi di capitale	0,00	0,00	0,00	0,00	0,00
2060110	concessioni di crediti e anticipazioni	0,00	0,00	0,00	0,00	0,00
Totale Servizio 06 01						
		0,00	0,00	50,000,00	0,00	50,000,00
Servizio 06 02						
STADIO COMUNALE PALAZZO DELLOSPORT ED A						
2060201	acquisizione di beni immobili	1.845.000,00	2.995.000,00	1.555.000,00	0,00	4.550.000,00
2060202	espropri e servizi onerosi	0,00	0,00	0,00	0,00	0,00
2060203	acquisto di beni specifici per realizzaz	0,00	0,00	0,00	0,00	0,00
2060204	utilizzo di beni di terzi per realizzaz	0,00	0,00	0,00	0,00	0,00
2060205	acquisizione di beni mobili, macchine e	0,00	0,00	0,00	0,00	0,00
2060206	incarichi professionali esterni	0,00	0,00	0,00	0,00	0,00
2060207	trasferimenti di capitali	0,00	0,00	0,00	0,00	0,00
2060208	partecipazioni azionarie	0,00	0,00	0,00	0,00	0,00
2060209	contributi di capitale	0,00	0,00	0,00	0,00	0,00
2060210	concessioni di crediti e anticipazioni	0,00	0,00	0,00	0,00	0,00
Totale Servizio 06 02						
		1.845.000,00	2.995.000,00	1.555.000,00	0,00	4.550.000,00
Servizio 06 03						
MANIFESTAZIONE DIVERSE NEL SETTORE SPORT						
2060301	acquisizione di beni immobili	0,00	0,00	0,00	0,00	0,00
2060302	espropri e servizi onerosi	0,00	0,00	0,00	0,00	0,00
2060303	acquisto di beni specifici per realizzaz	0,00	0,00	0,00	0,00	0,00
2060304	utilizzo di beni di terzi per realizzaz	0,00	0,00	0,00	0,00	0,00
2060305	acquisizione di beni mobili, macchine e	0,00	0,00	0,00	0,00	0,00
2060306	incarichi professionali esterni	0,00	0,00	0,00	0,00	0,00
2060307	trasferimenti di capitali	0,00	0,00	0,00	0,00	0,00
2060308	partecipazioni azionarie	0,00	0,00	0,00	0,00	0,00
2060309	contributi di capitale	0,00	0,00	0,00	0,00	0,00
2060310	concessioni di crediti e anticipazioni	0,00	0,00	0,00	0,00	0,00
Totale Servizio 06 03						
		0,00	0,00	0,00	0,00	0,00
Totale Funzione 5 - FUNZIONI R						
		1.845.000,00	2.995.000,00	1.555.000,00	0,00	4.550.000,00
07 - FUNZIONI NEL CAMPO TURISTICO						
Servizio 07 01						
SERVIZI TURISTICI						
Totale Funzione 5 - FUNZIONI R						
		1.845.000,00	2.995.000,00	1.555.000,00	0,00	4.550.000,00

Codice	Intervento Denominazione	Impegni ultimo esercizio chiuso	Previsioni definit. esercizio in corso	PREVISIONI DI COMPETENZA			Annotazioni
				VARIAZIONI		SOMME	
				in aumento	in diminuzione	RISULTANTI	
2070101	acquisizione di beni immobili	0,00	0,00	0,00	0,00	0,00	
2070102	espropri e servitù onerose	0,00	0,00	0,00	0,00	0,00	
2070103	acquisto di beni specifici per realizzaz	0,00	0,00	0,00	0,00	0,00	
2070104	utilizzo di beni di terzi per realizzazi	0,00	0,00	0,00	0,00	0,00	
2070105	acquisizione di beni mobili, macchine e	0,00	0,00	0,00	0,00	0,00	
2070106	incarichi professionali esterni	0,00	0,00	0,00	0,00	0,00	
2070107	trasferimenti di capitali	0,00	0,00	0,00	0,00	0,00	
2070108	partecipazioni azionarie	0,00	0,00	0,00	0,00	0,00	
2070109	conferimenti di capitale	0,00	0,00	0,00	0,00	0,00	
2070110	concessioni di crediti e anticipazioni	0,00	0,00	0,00	0,00	0,00	
	Totale Servizio 07 01	0,00	0,00	0,00	0,00	0,00	
	Servizio 07 02						
	MANIFESTAZIONI TURISTICHE						
2070201	acquisizione di beni immobili	0,00	0,00	0,00	0,00	0,00	
2070202	espropri e servitù onerose	0,00	0,00	0,00	0,00	0,00	
2070203	acquisto di beni specifici per realizzaz	0,00	0,00	0,00	0,00	0,00	
2070204	utilizzo di beni di terzi per realizzazi	0,00	0,00	0,00	0,00	0,00	
2070205	acquisizione di beni mobili, macchine e	0,00	0,00	0,00	0,00	0,00	
2070206	incarichi professionali esterni	0,00	0,00	0,00	0,00	0,00	
2070207	trasferimenti di capitali	0,00	0,00	0,00	0,00	0,00	
2070208	partecipazioni azionarie	0,00	0,00	0,00	0,00	0,00	
2070209	conferimenti di capitale	0,00	0,00	0,00	0,00	0,00	
2070210	concessioni di crediti e anticipazioni	0,00	0,00	0,00	0,00	0,00	
	Totale Servizio 07 02	0,00	0,00	0,00	0,00	0,00	
	Totale Funzione 7 - FUNZIONI N	0,00	0,00	0,00	0,00	0,00	
	08 - FUNZIONI NEL CAMPO DELLA VIABILITA' E DE						
	Servizio 08 01						
	VIABILITA', CIRCOLAZIONE STRADALE E SERV						
2080101	acquisizione di beni immobili	4.792.447,01	9.329.471,89	0,00	3.908.000,00	5.421.471,89	
2080102	espropri e servitù onerose	0,00	0,00	0,00	0,00	0,00	
2080103	acquisto di beni specifici per realizzaz	0,00	0,00	0,00	0,00	0,00	
2080104	utilizzo di beni di terzi per realizzazi	0,00	0,00	0,00	0,00	0,00	
2080105	acquisizione di beni mobili, macchine e	0,00	0,00	0,00	0,00	0,00	
2080106	incarichi professionali esterni	0,00	0,00	0,00	0,00	0,00	
2080107	trasferimenti di capitali	0,00	0,00	0,00	0,00	0,00	
2080108	partecipazioni azionarie	0,00	0,00	0,00	0,00	0,00	
2080109	conferimenti di capitale	0,00	0,00	0,00	0,00	0,00	
2080110	concessioni di crediti e anticipazioni	0,00	0,00	0,00	0,00	0,00	
	Totale Servizio 08 01	4.792.447,01	9.329.471,89	0,00	3.908.000,00	5.421.471,89	
	Servizio 08 02						
	ILLUMINAZIONE PUBBLICA E SERVIZI CONNESS						
2080201	acquisizione di beni immobili	310.000,00	310.000,00	0,00	0,00	310.000,00	
2080202	espropri e servitù onerose	0,00	0,00	0,00	0,00	0,00	
2080203	acquisto di beni specifici per realizzaz	0,00	0,00	0,00	0,00	0,00	
2080204	utilizzo di beni di terzi per realizzazi	0,00	0,00	0,00	0,00	0,00	

Codice	Denominazione	Impegni ultimo esercizio chiuso	previsioni definite esercizio in corso	in aumento	in diminuzione	SOMME	ANNOZZIONI
P R E V I S I O N I D I C O M P E T E N Z A							
SOMME							
RISULTANTI							
Annolazioni							
2080205	acquisizione di beni mobili, macchine e	0,00	0,00	0,00	0,00	0,00	0,00
2080206	incarichi professionali esterni	0,00	0,00	0,00	0,00	0,00	0,00
2080208	partecipazioni azionarie	0,00	0,00	0,00	0,00	0,00	0,00
2080209	conferimenti di capitale	0,00	0,00	0,00	0,00	0,00	0,00
2080210	concessioni di crediti e anticipazioni	0,00	0,00	0,00	0,00	0,00	0,00
Totale Servizio 08 02		310.000,00	310.000,00	0,00	0,00	310.000,00	
Servizio 08 03							
TRASPORTI PUBBLICI LOCALI E SERVIZI CONN							
2080301	acquisizione di beni immobili	183.291,38	690.000,00	0,00	40.000,00	650.000,00	
2080302	esproprietà e servizi onerosi	0,00	0,00	0,00	0,00	0,00	
2080303	acquisto di beni specifici per realizzaz	0,00	0,00	0,00	0,00	0,00	
2080304	utilizzo di beni di terzi per realizzaz	0,00	0,00	0,00	0,00	0,00	
2080305	acquisizione di beni mobili, macchine e	0,00	0,00	0,00	0,00	0,00	
2080306	incarichi professionali esterni	0,00	0,00	0,00	0,00	0,00	
2080307	trasferimenti di capitali	1.413.126,36	1.413.126,36	0,00	0,00	1.413.126,36	
2080308	partecipazioni azionarie	0,00	0,00	0,00	0,00	0,00	
2080309	conferimenti di capitale	0,00	0,00	0,00	0,00	0,00	
2080310	concessioni di crediti e anticipazioni	0,00	0,00	0,00	0,00	0,00	
Totale Servizio 08 03		1.596.417,74	2.103.126,36	0,00	40.000,00	2.063.126,36	
Totale Funzione 8 - FUNZIONI N							
Totale Funzione 8 - FUNZIONI N		6.698.864,75	11.742.598,25	0,00	3.948.000,00	7.794.598,25	
Servizio 09 01							
EDILIZIA RESIDENZIALE PUBBLICA LOCALE E							
2090201	acquisizione di beni immobili	1.007.103,19	1.735.281,55	4.735.704,90	0,00	6.470.986,45	
2090202	esproprietà e servizi onerosi	0,00	0,00	0,00	0,00	0,00	
2090203	acquisto di beni specifici per realizzaz	0,00	0,00	0,00	0,00	0,00	
2090204	utilizzo di beni di terzi per realizzaz	0,00	0,00	0,00	0,00	0,00	
2090205	acquisizione di beni mobili, macchine e	0,00	0,00	0,00	0,00	0,00	
2090206	incarichi professionali esterni	0,00	0,00	0,00	0,00	0,00	
2090207	trasferimenti di capitali	0,00	0,00	0,00	0,00	0,00	
2090208	partecipazioni azionarie	0,00	0,00	0,00	0,00	0,00	
2090209	conferimenti di capitale	0,00	0,00	0,00	0,00	0,00	
2090210	concessioni di crediti e anticipazioni	0,00	0,00	0,00	0,00	0,00	
Totale Servizio 09 01		500.900,00	898.000,00	0,00	150.000,00	748.000,00	

Intervento		Impegni ultimo esercizio chiuso	Previsioni definit esercizio in corso	PREVISIONI DI COMPETENZA		SOMME RISULTANTI	Annotazioni
Codice	Denominazione			in aumento	in diminuzione		
2090209	conferimenti di capitale	0,00	0,00	0,00	0,00		
2090210	concessioni di crediti e anticipazioni	0,00	0,00	0,00	0,00	0,00	
	Totale Servizio 09 02	1.007.103,39	1.735.281,55	4.735.704,90	0,00	6.470.986,45	
	Servizio 09 03						
	SERVIZI DI PROTEZIONE CIVILE						
2090301	acquisizione di beni immobili	30.000,00	20.000,00	140.000,00	0,00	160.000,00	
2090302	espropri e servizi onerose	0,00	0,00	0,00	0,00	0,00	
2090303	acquisto di beni specifici per realizzaz	0,00	0,00	0,00	0,00	0,00	
2090304	utilizzo di beni di terzi per realizzazi	0,00	0,00	0,00	0,00	0,00	
2090305	acquisizione di beni mobili, macchine e	0,00	0,00	0,00	0,00	0,00	
2090306	incarichi professionali esterni	0,00	0,00	0,00	0,00	0,00	
2090307	trasferimenti di capitali	0,00	0,00	0,00	0,00	0,00	
2090308	partecipazioni azionarie	0,00	0,00	0,00	0,00	0,00	
2090309	conferimenti di capitale	0,00	0,00	0,00	0,00	0,00	
2090310	concessioni di crediti e anticipazioni	0,00	0,00	0,00	0,00	0,00	
	Totale Servizio 09 03	30.000,00	20.000,00	140.000,00	0,00	160.000,00	
	Servizio 09 04						
	SERVIZIO IDRICO INTEGRATO						
2090401	acquisizione di beni immobili	0,00	0,00	0,00	0,00	0,00	
2090402	espropri e servizi onerose	0,00	0,00	0,00	0,00	0,00	
2090403	acquisto di beni specifici per realizzaz	0,00	0,00	0,00	0,00	0,00	
2090404	utilizzo di beni di terzi per realizzazi	0,00	0,00	0,00	0,00	0,00	
2090405	acquisizione di beni mobili, macchine e	0,00	0,00	0,00	0,00	0,00	
2090406	incarichi professionali esterni	0,00	0,00	0,00	0,00	0,00	
2090407	trasferimenti di capitali	0,00	0,00	0,00	0,00	0,00	
2090408	partecipazioni azionarie	0,00	0,00	0,00	0,00	0,00	
2090409	conferimenti di capitale	0,00	0,00	0,00	0,00	0,00	
2090410	concessioni di crediti e anticipazioni	0,00	0,00	0,00	0,00	0,00	
	Totale Servizio 09 04	0,00	0,00	0,00	0,00	0,00	
	Servizio 09 05						
	SERVIZIO SMALTIMENTO RIFIUTI						
2090501	acquisizione di beni immobili	0,00	0,00	0,00	0,00	0,00	
2090502	espropri e servizi onerose	0,00	0,00	0,00	0,00	0,00	
2090503	acquisto di beni specifici per realizzaz	0,00	0,00	0,00	0,00	0,00	
2090504	utilizzo di beni di terzi per realizzazi	0,00	0,00	0,00	0,00	0,00	
2090505	acquisizione di beni mobili, macchine e	0,00	0,00	0,00	0,00	0,00	
2090506	incarichi professionali esterni	0,00	0,00	0,00	0,00	0,00	
2090507	trasferimenti di capitali	0,00	0,00	0,00	0,00	0,00	
2090508	partecipazioni azionarie	0,00	0,00	0,00	0,00	0,00	
2090509	conferimenti di capitale	0,00	0,00	0,00	0,00	0,00	
2090510	concessioni di crediti e anticipazioni	0,00	0,00	0,00	0,00	0,00	
	Totale Servizio 09 05	0,00	0,00	0,00	0,00	0,00	
	Servizio 09 06						
	PARCHI E SERVIZI PER LA TUTELA AMBIENTAL						

Intervento	Impegni ultimo esercizio chiuso	Previsioni definitive	VARIAZIONI	SOMME	Annotazioni
			in aumento	in diminuzione	
2090601	1.495.352,00	1.420.000,00	225.000,00	0,00	1.645.000,00
2090602	0,00	0,00	0,00	0,00	0,00
2090603	0,00	0,00	0,00	0,00	0,00
2090604	0,00	0,00	0,00	0,00	0,00
2090605	0,00	0,00	0,00	0,00	0,00
2090606	0,00	0,00	0,00	0,00	0,00
2090607	0,00	0,00	0,00	0,00	0,00
2090608	0,00	0,00	0,00	0,00	0,00
2090609	0,00	0,00	0,00	0,00	0,00
2090610	0,00	0,00	0,00	0,00	0,00
Totale Servizio 09 06	1.495.352,00	1.420.000,00	225.000,00	0,00	1.645.000,00
Totale Funzione 9 - FUNZIONI E	3.031.355,33	4.871.281,55	5.100.104,98	150.000,00	9.073.586,45
10 - FUNZIONI NEL SETTORE SOCIALE					
Servizio 10 01					
ASILI NIDO, SERVIZI PER L'INFANZIA E PER					
2100101	0,00	0,00	0,00	0,00	0,00
2100102	0,00	0,00	0,00	0,00	0,00
2100103	0,00	0,00	0,00	0,00	0,00
2100104	0,00	0,00	0,00	0,00	0,00
2100105	0,00	0,00	0,00	0,00	0,00
2100106	0,00	0,00	0,00	0,00	0,00
2100107	0,00	0,00	0,00	0,00	0,00
2100108	0,00	0,00	0,00	0,00	0,00
2100109	0,00	0,00	0,00	0,00	0,00
2100110	0,00	0,00	0,00	0,00	0,00
Totale Servizio 10 01	0,00	0,00	0,00	0,00	0,00
Servizio 10 02					
SERVIZI DI PREVENZIONE E RIABILITAZIONE					
2100201	250.000,00	80.000,00	0,00	40.000,00	40.000,00
2100202	0,00	0,00	0,00	0,00	0,00
2100203	0,00	0,00	0,00	0,00	0,00
2100204	0,00	0,00	0,00	0,00	0,00
2100205	0,00	0,00	0,00	0,00	0,00
2100206	0,00	0,00	0,00	0,00	0,00
2100207	0,00	0,00	0,00	0,00	0,00
2100208	0,00	0,00	0,00	0,00	0,00
2100209	0,00	0,00	0,00	0,00	0,00
2100210	0,00	0,00	0,00	0,00	0,00
Totale Servizio 10 02	250.000,00	80.000,00	0,00	40.000,00	40.000,00
Servizio 10 03					
STUTTURE RESIDENZIALI E DI RICOVERO PER					
2100301	0,00	0,00	0,00	0,00	0,00
2100302	0,00	0,00	0,00	0,00	0,00
2100303	0,00	0,00	0,00	0,00	0,00
2100304	0,00	0,00	0,00	0,00	0,00

Intervento		Impegni ultimo esercizio chiuso	Previsioni definit esercizio in corso	PREVISIONI DI COMPETENZA		SOMME RISULTANTI	Annotazioni
Codice	Denominazione			in aumento	VARIAZIONI in diminuzione		
2100305	acquisizione di beni mobili, macchine e	0,00	0,00	0,00	0,00	0,00	
2100306	incarichi professionali esterni	0,00	0,00	0,00	0,00	0,00	
2100307	trasferimenti di capitali	0,00	0,00	0,00	0,00	0,00	
2100308	partecipazioni azionarie	0,00	0,00	0,00	0,00	0,00	
2100309	conferimenti di capitale	0,00	0,00	0,00	0,00	0,00	
2100310	concessioni di crediti e anticipazioni	0,00	0,00	0,00	0,00	0,00	
Totale Servizio 10 03		0,00	0,00	0,00	0,00	0,00	
Servizio 10 04							
ASSISTENZA, BENEFICIENZA PUBBLICA E SERV							
2100401	acquisizione di beni immobili	404.000,00	50.000,00	490.000,00	0,00	540.000,00	
2100402	espropri e servitù onerose	0,00	0,00	0,00	0,00	0,00	
2100403	acquisto di beni specifici per realizzaz	0,00	0,00	0,00	0,00	0,00	
2100404	utilizzo di beni di terzi per realizzazi	0,00	0,00	0,00	0,00	0,00	
2100405	acquisizione di beni mobili, macchine e	0,00	0,00	0,00	0,00	0,00	
2100406	incarichi professionali esterni	0,00	0,00	0,00	0,00	0,00	
2100407	trasferimenti di capitali	0,00	0,00	0,00	0,00	0,00	
2100408	partecipazioni azionarie	0,00	0,00	0,00	0,00	0,00	
2100409	conferimenti di capitale	0,00	0,00	0,00	0,00	0,00	
2100410	concessioni di crediti e anticipazioni	0,00	0,00	0,00	0,00	0,00	
Totale Servizio 10 04		404.000,00	50.000,00	490.000,00	0,00	540.000,00	
Servizio 10 05							
SERVIZIO NECROSCOPICO E CIMITERIALE							
2100501	acquisizione di beni immobili	904.828,76	3.700.000,00	0,00	1.600.000,00	2.100.000,00	
2100502	espropri e servitù onerose	0,00	0,00	0,00	0,00	0,00	
2100503	acquisto di beni specifici per realizzaz	0,00	0,00	0,00	0,00	0,00	
2100504	utilizzo di beni di terzi per realizzazi	0,00	0,00	0,00	0,00	0,00	
2100505	acquisizione di beni mobili, macchine e	0,00	0,00	0,00	0,00	0,00	
2100506	incarichi professionali esterni	0,00	0,00	0,00	0,00	0,00	
2100507	trasferimenti di capitali	50.000,00	60.000,00	0,00	0,00	60.000,00	
2100508	partecipazioni azionarie	0,00	0,00	0,00	0,00	0,00	
2100509	conferimenti di capitale	0,00	0,00	0,00	0,00	0,00	
2100510	concessioni di crediti e anticipazioni	0,00	0,00	0,00	0,00	0,00	
Totale Servizio 10 05		954.828,76	3.760.000,00	0,00	1.600.000,00	2.160.000,00	
Totale Funzione 10 - FUNZIONI N		1.608.828,76	3.890.000,00	490.000,00	1.640.000,00	2.740.000,00	
11 - FUNZIONI NEL CAMPO DELLO SVILUPPO ECONOM							
Servizio 11 01							
AFFISSIONI E PUBBLICITA'							
2110101	acquisizione di beni immobili	0,00	0,00	0,00	0,00	0,00	
2110102	espropri e servitù onerose	0,00	0,00	0,00	0,00	0,00	
2110103	acquisto di beni specifici per realizzaz	0,00	0,00	0,00	0,00	0,00	
2110104	utilizzo di beni di terzi per realizzazi	0,00	0,00	0,00	0,00	0,00	
2110105	acquisizione di beni mobili, macchine e	0,00	0,00	0,00	0,00	0,00	
2110106	incarichi professionali esterni	0,00	0,00	0,00	0,00	0,00	
2110107	trasferimenti di capitali	0,00	0,00	0,00	0,00	0,00	
2110108	partecipazioni azionarie	0,00	0,00	0,00	0,00	0,00	

Intervento	Impegno ultimo	Previsioni definite	VARIAZIONI	SOMME	Annotationsi
Codice	Denominazione	esercizio in corso	in aumento	in diminuzione	RISULTANTI
2110109	conferimenti di capitale	0,00	0,00	0,00	
2110110	concessioni di crediti e anticipazioni	0,00	0,00	0,00	
Totale Servizio 11 01					
Servizio 11 02		0,00	0,00	0,00	
2110201	acquisizione di beni immobili	300.000,00	0,00	250.000,00	50.000,00
2110202	esplosivi e servizi onerosi	0,00	0,00	0,00	
2110203	acquisto di beni specifici per realizzaz	0,00	0,00	0,00	
2110204	utilizzo di beni di terzi per realizzaz	0,00	0,00	0,00	
2110205	acquisizione di beni mobili, macchine e	0,00	0,00	0,00	
2110206	incarichi professionali esterni	0,00	0,00	0,00	
2110207	trasferimenti di capitali	0,00	0,00	0,00	
2110208	partecipazioni azionarie	0,00	0,00	0,00	
2110209	conferimenti di capitale	0,00	0,00	0,00	
2110210	concessioni di crediti e anticipazioni	0,00	0,00	0,00	
Totale Servizio 11 02					
Servizio 11 03		0,00	0,00	0,00	
2110301	acquisizione di beni immobili	0,00	0,00	0,00	
2110302	esplosivi e servizi onerosi	0,00	0,00	0,00	
2110303	acquisto di beni specifici per realizzaz	0,00	0,00	0,00	
2110304	utilizzo di beni di terzi per realizzaz	0,00	0,00	0,00	
2110305	acquisizione di beni mobili, macchine e	0,00	0,00	0,00	
2110306	incarichi professionali esterni	0,00	0,00	0,00	
2110307	trasferimenti di capitali	0,00	0,00	0,00	
2110308	partecipazioni azionarie	0,00	0,00	0,00	
2110309	conferimenti di capitale	0,00	0,00	0,00	
2110310	concessioni di crediti e anticipazioni	0,00	0,00	0,00	
Totale Servizio 11 03					
Servizio 11 04		0,00	0,00	0,00	
2110401	acquisizione di beni immobili	0,00	0,00	0,00	
2110402	esplosivi e servizi onerosi	0,00	0,00	0,00	
2110403	acquisto di beni specifici per realizzaz	0,00	0,00	0,00	
2110404	utilizzo di beni di terzi per realizzaz	0,00	0,00	0,00	
2110405	acquisizione di beni mobili, macchine e	0,00	0,00	0,00	
2110406	incarichi professionali esterni	0,00	0,00	0,00	
2110407	trasferimenti di capitali	0,00	0,00	0,00	
2110408	partecipazioni azionarie	0,00	0,00	0,00	
2110409	conferimenti di capitale	0,00	0,00	0,00	
2110410	concessioni di crediti e anticipazioni	0,00	0,00	0,00	
Totale Servizio 11 04					
SERVIZI RELATIVI AL COMMERCIO		0,00	0,00	0,00	

Codice	Intervento Denominazione	Impegni ultimo esercizio chiuso	Previsioni definit esercizio in corso	PREVISIONI DI COMPETENZA			Annotazioni
				VARIAZIONI		SOMME RISULTANTI	
				in aumento	in diminuzione		
2110501	acquisizione di beni immobili	0,00	0,00	0,00	0,00	0,00	
2110502	espropri e servitù onerose	0,00	0,00	0,00	0,00	0,00	
2110503	acquisto di beni specifici per realizzaz	0,00	0,00	0,00	0,00	0,00	
2110504	utilizzo di beni di terzi per realizzazi	0,00	0,00	0,00	0,00	0,00	
2110505	acquisizione di beni mobili, macchine e	0,00	0,00	0,00	0,00	0,00	
2110506	incarichi professionali esterni	0,00	0,00	0,00	0,00	0,00	
2110507	trasferimenti di capitali	0,00	0,00	0,00	0,00	0,00	
2110508	partecipazioni azionarie	0,00	0,00	0,00	0,00	0,00	
2110509	conferimenti di capitale	0,00	0,00	0,00	0,00	0,00	
2110510	concessioni di crediti e anticipazioni	0,00	10.000,00	0,00	0,00	0,00	
	Totale Servizio 11 05	0,00	10.000,00	0,00	0,00	10.000,00	
	Servizio 11 06						
	SERVIZI RELATIVI ALL'ARTIGIANATO						
2110601	acquisizione di beni immobili	0,00	0,00	0,00	0,00	0,00	
2110602	espropri e servitù onerose	0,00	0,00	0,00	0,00	0,00	
2110603	acquisto di beni specifici per realizzaz	0,00	0,00	0,00	0,00	0,00	
2110604	utilizzo di beni di terzi per realizzazi	0,00	0,00	0,00	0,00	0,00	
2110605	acquisizione di beni mobili, macchine e	0,00	0,00	0,00	0,00	0,00	
2110606	incarichi professionali esterni	0,00	0,00	0,00	0,00	0,00	
2110607	trasferimenti di capitali	0,00	0,00	0,00	0,00	0,00	
2110608	partecipazioni azionarie	0,00	0,00	0,00	0,00	0,00	
2110609	conferimenti di capitale	0,00	0,00	0,00	0,00	0,00	
2110610	concessioni di crediti e anticipazioni	0,00	0,00	0,00	0,00	0,00	
	Totale Servizio 11 06	0,00	0,00	0,00	0,00	0,00	
	Servizio 11 07						
	SERVIZI RELATIVI ALL'AGRICOLTURA						
2110701	acquisizione di beni immobili	0,00	0,00	0,00	0,00	0,00	
2110702	espropri e servitù onerose	0,00	0,00	0,00	0,00	0,00	
2110703	acquisto di beni specifici per realizzaz	0,00	0,00	0,00	0,00	0,00	
2110704	utilizzo di beni di terzi per realizzazi	0,00	0,00	0,00	0,00	0,00	
2110705	acquisizione di beni mobili, macchine e	0,00	0,00	0,00	0,00	0,00	
2110706	incarichi professionali esterni	0,00	0,00	0,00	0,00	0,00	
2110707	trasferimenti di capitali	0,00	0,00	0,00	0,00	0,00	
2110708	partecipazioni azionarie	0,00	0,00	0,00	0,00	0,00	
2110709	conferimenti di capitale	0,00	0,00	0,00	0,00	0,00	
2110710	concessioni di crediti e anticipazioni	0,00	0,00	0,00	0,00	0,00	
	Totale Servizio 11 07	0,00	0,00	0,00	0,00	0,00	
	Totale Funzione 11 - FUNZIONI N	0,00	310.000,00	0,00	250.000,00	60.000,00	
	12 - FUNZIONI RELATIVE A SERVIZI PRODUTTIVI						
	Servizio 12 01						
	DISTRIBUZIONE GAS						
2120101	acquisizione di beni immobili	0,00	0,00	0,00	0,00	0,00	
2120102	espropri e servitù onerose	0,00	0,00	0,00	0,00	0,00	
2120103	acquisto di beni specifici per realizzaz	0,00	0,00	0,00	0,00	0,00	
2120104	utilizzo di beni di terzi per realizzazi	0,00	0,00	0,00	0,00	0,00	

Intervento	Impegni ultimo esercizio chiuso	Previsioni definite	esercizio in corso	in aumento	in diminuzione	SOMME	ANNOZZIONI
Codice	Denominazione	esercizio in corso	in aumento	in diminuzione	RISULTANTI		
2120105	acquisizione di beni mobili, macchine e	0,00	0,00	0,00	0,00	0,00	0,00
2120106	incarichi professionali esterni	0,00	0,00	0,00	0,00	0,00	0,00
2120107	trasferimenti di capitali	0,00	0,00	0,00	0,00	0,00	0,00
2120108	partecipazioni azionarie	0,00	0,00	0,00	0,00	0,00	0,00
2120109	conferimenti di capitale	0,00	0,00	0,00	0,00	0,00	0,00
2120110	concessioni di crediti e anticipazioni	0,00	0,00	0,00	0,00	0,00	0,00
Totale Servizio 12 01							
Servizio 12 02							
2120201	acquisizione di beni immobili	0,00	0,00	0,00	0,00	0,00	0,00
2120202	esporiti e servizi onerosi	0,00	0,00	0,00	0,00	0,00	0,00
2120203	acquisto di beni specifici per realizzaz	0,00	0,00	0,00	0,00	0,00	0,00
2120204	utilizzo di beni di terzi per realizzaz	0,00	0,00	0,00	0,00	0,00	0,00
2120205	acquisizione di beni mobili, macchine e	0,00	0,00	0,00	0,00	0,00	0,00
2120206	incarichi professionali esterni	0,00	0,00	0,00	0,00	0,00	0,00
2120207	trasferimenti di capitali	0,00	0,00	0,00	0,00	0,00	0,00
2120208	partecipazioni azionarie	0,00	0,00	0,00	0,00	0,00	0,00
2120209	conferimenti di capitale	0,00	0,00	0,00	0,00	0,00	0,00
2120210	concessioni di crediti e anticipazioni	0,00	0,00	0,00	0,00	0,00	0,00
Totale Servizio 12 02							
CENTRALE DEL LATTE							
2120301	acquisizione di beni immobili	0,00	0,00	0,00	0,00	0,00	0,00
2120302	esporiti e servizi onerosi	0,00	0,00	0,00	0,00	0,00	0,00
2120303	acquisto di beni specifici per realizzaz	0,00	0,00	0,00	0,00	0,00	0,00
2120304	utilizzo di beni di terzi per realizzaz	0,00	0,00	0,00	0,00	0,00	0,00
2120305	acquisizione di beni mobili, macchine e	0,00	0,00	0,00	0,00	0,00	0,00
2120306	incarichi professionali esterni	0,00	0,00	0,00	0,00	0,00	0,00
2120307	trasferimenti di capitali	0,00	0,00	0,00	0,00	0,00	0,00
2120308	partecipazioni azionarie	0,00	0,00	0,00	0,00	0,00	0,00
2120309	conferimenti di capitale	0,00	0,00	0,00	0,00	0,00	0,00
2120310	concessioni di crediti e anticipazioni	0,00	0,00	0,00	0,00	0,00	0,00
Totale Servizio 12 03							
DISTRIBUZIONE ENERGIA ELETTRICA							
2120401	acquisizione di beni immobili	0,00	0,00	0,00	0,00	0,00	0,00
2120402	esporiti e servizi onerosi	0,00	0,00	0,00	0,00	0,00	0,00
2120403	acquisto di beni specifici per realizzaz	0,00	0,00	0,00	0,00	0,00	0,00
2120404	utilizzo di beni di terzi per realizzaz	0,00	0,00	0,00	0,00	0,00	0,00
2120405	acquisizione di beni mobili, macchine e	0,00	0,00	0,00	0,00	0,00	0,00
2120406	incarichi professionali esterni	0,00	0,00	0,00	0,00	0,00	0,00
2120407	trasferimenti di capitali	0,00	0,00	0,00	0,00	0,00	0,00
2120408	partecipazioni azionarie	0,00	0,00	0,00	0,00	0,00	0,00
2120409	conferimenti di capitale	0,00	0,00	0,00	0,00	0,00	0,00
2120410	concessioni di crediti e anticipazioni	0,00	0,00	0,00	0,00	0,00	0,00
Totale Servizio 12 04							
TERLISCALDAMENTO							
2120401	acquisizione di beni immobili	0,00	0,00	0,00	0,00	0,00	0,00
2120402	esporiti e servizi onerosi	0,00	0,00	0,00	0,00	0,00	0,00
2120403	acquisto di beni specifici per realizzaz	0,00	0,00	0,00	0,00	0,00	0,00
2120404	utilizzo di beni di terzi per realizzaz	0,00	0,00	0,00	0,00	0,00	0,00
2120405	acquisizione di beni mobili, macchine e	0,00	0,00	0,00	0,00	0,00	0,00
2120406	incarichi professionali esterni	0,00	0,00	0,00	0,00	0,00	0,00
2120407	trasferimenti di capitali	0,00	0,00	0,00	0,00	0,00	0,00
2120408	partecipazioni azionarie	0,00	0,00	0,00	0,00	0,00	0,00
2120409	conferimenti di capitale	0,00	0,00	0,00	0,00	0,00	0,00
2120410	concessioni di crediti e anticipazioni	0,00	0,00	0,00	0,00	0,00	0,00
Totale Servizio 12 04							

Codice	Intervento Denominazione	Impegni ultimo esercizio chiuso	Previsioni definit. esercizio in corso	PREVISIONI DI COMPETENZA			Annotazioni
				in aumento	VARIAZIONI in diminuzione	SOMME RISULTANTI	
Servizio 12 05							
FARMACIE							
2120501	acquisizione di beni immobili	0,00	0,00	0,00			
2120502	espropri e servitù onerose	0,00	0,00	0,00	0,00	0,00	0,00
2120503	acquisto di beni specifici per realizzaz	0,00	0,00	0,00	0,00	0,00	0,00
2120504	utilizzo di beni di terzi per realizzazi	0,00	0,00	0,00	0,00	0,00	0,00
2120505	acquisizione di beni mobili, macchine e	0,00	0,00	0,00	0,00	0,00	0,00
2120506	incarichi professionali esterni	0,00	0,00	0,00	0,00	0,00	0,00
2120507	trasferimenti di capitali	0,00	0,00	0,00	0,00	0,00	0,00
2120508	partecipazioni azionarie	0,00	0,00	0,00	0,00	0,00	0,00
2120509	conferimenti di capitale	0,00	0,00	0,00	0,00	0,00	0,00
2120510	concessioni di crediti e anticipazioni	0,00	0,00	0,00	0,00	0,00	0,00
Totale Servizio 12 05		0,00	0,00	0,00	0,00	0,00	0,00
Servizio 12 06							
ALTRI SERVIZI PRODUTTIVI							
2120601	acquisizione di beni immobili	0,00	0,00	0,00			
2120602	espropri e servitù onerose	0,00	0,00	0,00	0,00	0,00	0,00
2120603	acquisto di beni specifici per realizzaz	0,00	0,00	0,00	0,00	0,00	0,00
2120604	utilizzo di beni di terzi per realizzazi	0,00	0,00	0,00	0,00	0,00	0,00
2120605	acquisizione di beni mobili, macchine e	0,00	0,00	0,00	0,00	0,00	0,00
2120606	incarichi professionali esterni	0,00	0,00	0,00	0,00	0,00	0,00
2120607	trasferimenti di capitali	0,00	0,00	0,00	0,00	0,00	0,00
2120608	partecipazioni azionarie	0,00	0,00	0,00	0,00	0,00	0,00
2120609	conferimenti di capitale	0,00	0,00	0,00	0,00	0,00	0,00
2120610	concessioni di crediti e anticipazioni	0,00	0,00	0,00	0,00	0,00	0,00
Totale Servizio 12 06		0,00	0,00	0,00	0,00	0,00	0,00
Totale Funzione 12 - FUNZIONI R		0,00	0,00	0,00	0,00	0,00	0,00
Riassunto Titolo 2							
SPESE IN CONTO CAPITALE							
01 - FUNZIONI GENERALI DI AMMINISTRAZIONE, DI		64.781.436,86	72.930.943,10	579.000,00	2.303.571,12	71.206.371,98	
02 - FUNZIONI RELATIVE ALLA GIUSTIZIA		0,00	0,00	0,00	0,00	0,00	
03 - FUNZIONI DI POLIZIA LOCALE		0,00	166.000,00	0,00	166.000,00	0,00	
04 - FUNZIONI DI ISTRUZIONE PUBBLICA		3.376.402,50	10.384.000,00	400.000,00	7.295.000,00	3.489.000,00	
05 - FUNZIONI RELATIVE ALLA CULTURAE AI BENI		874.281,65	5.207.000,00	2.605.000,00	712.000,00	7.100.000,00	
06 - FUNZIONI NEL SETTORE SPORTIVO E RICREATI		1.845.000,00	2.995.000,00	1.605.000,00	0,00	4.600.000,00	
07 - FUNZIONI NEL CAMPO TURISTICO		0,00	0,00	0,00	0,00	0,00	
08 - FUNZIONI NEL CAMPO DELLA VIABILITA' E DE		6.698.864,75	11.742.598,25	0,00	3.948.000,00	7.794.598,25	
09 - FUNZIONI RIGUARDANTI LA GESTIONE DEL TER		3.033.355,39	4.073.281,55	5.100.704,90	150.000,00	9.023.986,45	
10 - FUNZIONI NEL SETTORE SOCIALE		1.608.828,76	3.890.000,00	490.000,00	1.640.000,00	2.740.000,00	
11 - FUNZIONI NEL CAMPO DELLO SVILUPPO ECONOM		0,00	310.000,00	0,00	250.000,00	60.000,00	
12 - FUNZIONI RELATIVE A SERVIZI PRODUTTIVI		0,00	0,00	0,00	0,00	0,00	
Totale Titolo 2		82.218.169,91	111.698.822,90	10.779.704,90	16.464.571,12	106.013.956,68	
TITOLO 3							
SPESE PER RIMBORSO DI PRESTITI							
01 - AMMINISTRAZIONE GESTIONE E CONTROLLO							

Intervento	PREVISIONI DI COMPETENZA	VARIAZIONI	SOMME	Annotazioni			
Codice	Denominazione	Impegni ultimo esercizio chiuso	Previsioni definite	esercizio in corso	in aumento	in diminuzione	RISULTANTI
Servizio 01 03							
GEST ECON FINZ PROGRAM PROV E CTRL GEST							
3010101	rimborso per anticipazioni di cassa	0,00	5.000.000,00	0,00	0,00	0,00	5.000.000,00
3010302	rimborso di finanziamenti a breve termine	0,00	0,00	0,00	0,00	0,00	0,00
3010303	rimborso di quota capitale di mutui e pr	9.734.017,16	11.200.000,00	0,00	0,00	0,00	11.000.000,00
3010304	rimborso di prestiti obbligazionari	0,00	0,00	0,00	0,00	0,00	0,00
3010305	rimborso di quota capitale di debiti plu	0,00	0,00	0,00	0,00	0,00	0,00
Totale Titolo 3							
		9.734.017,16	16.200.000,00	0,00	0,00	0,00	16.000.000,00
TITOLO 4							
SPESA PER SERVIZI PER CONTO DI TERZI							
4000001	ritiro previdenziali e assistenziali a	2.922.292,87	4.815.000,00	0,00	0,00	0,00	4.815.000,00
4000002	ritiro servizi	5.430.232,77	6.000.000,00	0,00	0,00	0,00	6.000.000,00
4000003	altri ritiro al personale per conto di	586.857,43	1.100.000,00	0,00	0,00	0,00	1.100.000,00
4000004	restituzione di depositi cauzionali	758.802,48	1.200.000,00	0,00	0,00	0,00	1.200.000,00
4000005	spese per servizi per conto terzi	8.182.147,31	15.775.500,00	0,00	0,00	0,00	15.320.000,00
4000006	anticipazione di fondi per il servizio e	186.700,00	400.000,00	0,00	0,00	0,00	400.000,00
4000007	restituzione di depositi per spese contr	903.588,39	1.105.000,00	0,00	0,00	0,00	1.050.000,00
Totale Titolo 4							
		18.950.621,25	30.595.500,00	0,00	0,00	0,00	30.095.000,00

Intervento		Impegni ultimo esercizio chiuso	Previsioni definit esercizio in corso	PREVISIONI DI COMPETENZA			Annotazioni
Codice	Denominazione			VARIAZIONI		SOMME RISULTANTI	
				in aumento	in diminuzione		
	RIEPILOGO DEI TITOLI						
	TITOLO 1	85.625.387,91	90.367.447,99	4.600.811,43	3.395.061,81	91.573.197,61	
	TITOLO 2	82.218.169,91	111.698.822,90	10.779.704,90	16.464.571,12	106.013.956,68	
	TITOLO 3	9.734.017,16	16.200.000,00	0,00	200.000,00	16.000.000,00	
	TITOLO 4	18.950.621,25	30.595.500,00	0,00	500.500,00	30.095.000,00	
	TOTALE	196.528.196,23	248.861.770,89	15.380.516,33	20.560.132,93	243.682.154,29	
	DISAVANZO DI AMMINISTRAZIONE	0,00	0,00	0,00	0,00	0,00	
	TOTALE GENERALE SPESA	196.528.196,23	248.861.770,89	15.380.516,33	20.560.132,93	243.682.154,29	

FUNZIONI DELEGATE DALLA REGIONE

Quadro analitico per funzioni, servizi ed interventi, delle spese per funzioni delegate dalla regione da predisporre secondo le norme regionali (Art. 165, comma 12, decreto legislativo 18 agosto 2000, n. 267)

Codice e numero	INTERVENTO	Impegni ultimo esercizio chiuso	Previsioni definitive esercizio in corso	VARIAZIONI		SOMME	RISULTANTI	Annotazioni
				in aumento	in diminuzione			
				5	6			
1	2	3	4	5	6	7	8	
1080303	Funzione 8 - Funzioni nel campo della viabilità e dei trasporti Servizio 03 - Trasporti pubblici locali e servizi connessi Intervento 03 - prestazione di servizi Spese per oneri derivanti da funzioni trasferite ai sensi L.R. 25/98 finanziate con contributo regionale	7 790,84	13 000,00	0	0	13 000,00		
1100403	Funzione 10 - Funzioni nel settore sociale Servizio 04 - Assistenza, beneficenza pubblica e servizi diversi alla persona Intervento 03 - prestazione di servizi Spese per funzioni assistenziali trasferite con D.P.R. 616/77 finanziate con contributo regionale (L.R. 11/01)	416 006,59	520 000,00	10 000,00	0	530 000,00		
PREVISIONI DI COMPETENZA per l'eserc. al quale si riferisce il presente bilancio								

UTILIZZO DI CONTRIBUTI E TRASFERIMENTI DA PARTE DI ORGANISMI COMUNITARI E INTERNAZIONALI

Quadro analitico per funzioni, servizi ed interventi, delle spese finanziate con fondi comunitari e internazionali

Codice e numero	INTERVENTO	Impegni ultimo esercizio chiuso	Previsioni definitive esercizio in corso	PREVISIONI DI COMPETENZA per l'eserc. al quale si riferisce il presente bilancio			Annotazioni
	Denominazione			VARIAZIONI		SOMME	
				In aumento	In diminuzione	RISULTANTI	
1	2	3	4	5	6	7	8
1010803	Funzione 01 - Funzioni generali di amministrazione, di gestione e di controllo Servizio 08 - Altri servizi generali Intervento 03 - prestazione di servizi <i>Spese per attività di formazione finanziate con F.S.E.</i>	0,00	67.087,60	32.912,40	0,00	100.000,00	
1100203	Funzione 10 - Funzioni nel settore sociale Servizio 02 - Prevenzione e riabilitazione Intervento 03 - prestazione di servizi <i>Progetti di prevenzione e tutela minori finanziati con contributi europei</i>	93.596,63	100.000,00	0,00	0,00	100.000,00	

FUNZIONI E SERVIZI												
FUNZIONI GENERALI DI												
AMMINISTRAZIONE, DI												
ORGANI ISTITUZIONALI												
, PARTECIPAZIONE E D												
SEGRETARIA GENERALE												
PERSONALE E ORGANIZ												
GESTIONE ECONOMICA												
FINANZIARIA, PROGRAM												
GESTIONE DELLE ENTR												
TE TRIBUTARIE E SERV												
GESTIONE DEI BENI DE												
MANTENI E PATRIMONIA												
SERVIZIO TECNICO												
AMMAGARE, STATO CIVI												
LE, ELETTORALE, LEVA												
ALTRI SERVIZI GENERA												
LI												
Totale												
FUNZIONI RELATIVE AL												
LA GIUSTIZIA												
UFFICI GIUDIZIARI												
CASA CIRCONDALE E												
D ALTRI SERVIZI												
Totale												
FUNZIONI DI POLIZIA												
LOCALE												
POLIZIA MUNICIPALE												
POLIZIA COMMERCIALE												
POLIZIA AMMINISTRATI												
VA												
Totale												
FUNZIONI DI ISTRUZIO												
NE PUBBLICA												
SCUOLA MATERNA												
564512,99	25720,00	2137999,64	0,00	39634,97	0,00	0,00	0,00	0,00	0,00	0,00	0,00	2767867,60
2288844,10	2600,00	857499,54	11000,00	75000,00	0,00	0,00	0,00	47000,00	0,00	0,00	0,00	3301943,64
1658748,27	177867,72	953854,71	420000,00	4000,00	2000,00	0,00	0,00	500,00	0,00	0,00	0,00	3216970,70
624390,03	12400,00	248000,00	0,00	150000,00	0,00	0,00	0,00	100000,00	0,00	0,00	0,00	1134790,03
233671,51	8800,00	1513460,07	54500,00	448000,00	400000,00	0,00	0,00	40000,00	0,00	0,00	0,00	2897631,56
916689,55	17180,00	147322,21	0,00	3000,00	0,00	0,00	0,00	0,00	0,00	0,00	0,00	1084191,76
1248276,97	41564,00	105312,24	0,00	15430,00	0,00	0,00	0,00	842000,00	0,00	0,00	0,00	2252583,21
6967175,20	0,00	1099826,00	167000,00	142062,00	275000,00	2206236,22	52900,00	1082400,00	0,00	5200,00	1209350,00	121244749,42
14502108,62	285331,72	7063274,41	672500,00	429126,97	925000,00	2606236,22	1082400,00	0,00	0,00	5200,00	1209350,00	26780727,94
0,00	2650,00	663211,82	508000,00	0,00	27000,00	0,00	0,00	0,00	0,00	0,00	0,00	1300861,82
0,00	0,00	0,00	0,00	0,00	0,00	0,00	0,00	0,00	0,00	0,00	0,00	0,00
0,00	0,00	0,00	0,00	0,00	0,00	0,00	0,00	0,00	0,00	0,00	0,00	0,00
4062508,63	196100,00	564635,07	30000,00	107000,00	0,00	0,00	0,00	0,00	0,00	0,00	0,00	4960243,70
0,00	0,00	0,00	0,00	0,00	0,00	0,00	0,00	0,00	0,00	0,00	0,00	0,00
164081,46	3480,00	33000,00	0,00	0,00	0,00	0,00	0,00	0,00	0,00	0,00	0,00	200561,46
4226590,09	199580,00	597635,07	30000,00	107000,00	0,00	0,00	0,00	0,00	0,00	0,00	0,00	5160805,16
421188,38	47571,00	408828,72	233000,00	117000,00	119000,00	0,00	0,00	0,00	0,00	0,00	0,00	5429588,10

TOTALE

FUNZIONI E SERVIZI	I N T E R V E N T I											TOTALE
	personale	acquisto d	prestazion	utilizzo d	trasferime	interessi	imposte e	oneri stra	ammortamen	fondo sval	fondo di r	
ISTRUZIONE ELEMENTAR E	0,00	38500,00	785323,67	0,00	31500,00	181000,00	0,00	0,00	0,00	0,00	0,00	1036323,67
ISTRUZIONE MEDIA	0,00	26000,00	523429,61	0,00	0,00	69000,00	0,00	0,00	0,00	0,00	0,00	618429,61
ISTRUZIONE SECONDARI A SUPERIORE	0,00	0,00	0,00	0,00	0,00	74000,00	0,00	0,00	0,00	0,00	0,00	74000,00
ASSISTENZA SCOLASTIC A. TRASPORTO. REFEZI	1308261,17	384095,00	3035650,00	600,00	449982,76	222000,00	0,00	0,00	0,00	0,00	0,00	5400588,93
Totale	5519449,55	496166,00	4745232,00	234600,00	898482,76	665000,00	0,00	0,00	0,00	0,00	0,00	12558930,31
FUNZIONI RELATIVE AL LA CULTURAE AI BENI												
BIBLIOTECHE, MUSEI E PINACOTECH	2020088,57	14750,00	808678,60	22000,00	258165,00	46000,00	0,00	0,00	0,00	0,00	0,00	3169682,17
TEATRI, ATTIVITA' CU LTURALI E SERVIZI DI	288044,36	13480,00	1349379,97	13000,00	694300,00	58000,00	0,00	0,00	0,00	0,00	0,00	2416204,33
Totale	2308132,93	28230,00	2158058,57	35000,00	952465,00	104000,00	0,00	0,00	0,00	0,00	0,00	5585886,50
FUNZIONI NEL SETTORE SPORTIVO E RICREATI												
PISCINE COMUNALI	0,00	0,00	0,00	0,00	0,00	4000,00	0,00	0,00	0,00	0,00	0,00	4000,00
STADIO COMUNALE, PAL AZZO DELLOSPORT ED A MANIFESTAZIONI DIVER SE NEL SETTORE SPORT	45873,60	13870,00	642861,88	40000,00	40000,00	233000,00	0,00	0,00	0,00	0,00	0,00	1015605,48
Totale	144861,92	0,00	82000,00	0,00	45825,00	0,00	0,00	0,00	0,00	0,00	0,00	272686,92
FUNZIONI NEL CAMPO T URISTICO												
SERVIZI TURISTICI	52962,61	0,00	52000,00	0,00	93768,00	0,00	0,00	0,00	0,00	0,00	0,00	198730,61
MANIFESTAZIONI TURIS TICHE	0,00	0,00	0,00	0,00	0,00	0,00	0,00	0,00	0,00	0,00	0,00	0,00
Totale	52962,61	0,00	52000,00	0,00	93768,00	0,00	0,00	0,00	0,00	0,00	0,00	198730,61
FUNZIONI NEL CAMPO D ELLA VIABILITA' E DE VIABILITA', CIRCOLAZ IONE STRADALE E SERV	512995,55	3000,00	716543,10	0,00	1000,00	1624000,00	0,00	20000,00	0,00	0,00	0,00	2877538,65

FUNZIONI E SERVIZI											
	personale	acquisto d	prestazione	utilizzo d	trasferime	interessi	imposte e	oneri stra	ammortamen	fondo sval	fondo di r
TOTALE											
ILLUMINAZIONE PUBBLIC	0,00	0,00	2018000,00	0,00	0,00	0,00	0,00	0,00	0,00	0,00	2018000,00
CA E SERVIZI CONNESSI	0,00	0,00	0,00	0,00	0,00	0,00	0,00	0,00	0,00	0,00	0,00
TRASPORTI PUBBLICI L	0,00	0,00	0,00	0,00	0,00	0,00	0,00	0,00	0,00	0,00	0,00
OCALI E SERVIZI COMM	0,00	0,00	16500,00	0,00	7514000,00	0,00	0,00	817033,60	0,00	0,00	8347533,60
TOTALE	512995,55	3000,00	2751043,10	0,00	7515000,00	1624000,00	0,00	837033,60	0,00	0,00	13243072,25
FUNZIONI RIGUARDANTI											
LA GESTIONE DEL TER											
URBANISTICA E GESTIO	1312150,60	15220,00	55000,00	0,00	0,00	0,00	0,00	25000,00	0,00	0,00	1407370,60
EDILIZIA RESIDENZIAL	316390,75	0,00	69000,00	80800,00	141600,00	33000,00	0,00	65000,00	0,00	8,00	726390,25
SERVIZI DI PROTEZION	116490,56	1931,55	66000,00	0,00	10000,00	0,00	0,00	0,00	0,00	0,00	194422,11
E CIVILE	0,00	0,00	0,00	0,00	0,00	0,00	0,00	0,00	0,00	0,00	0,00
SERVIZIO IDRICO INTE	0,00	0,00	0,00	0,00	0,00	0,00	0,00	0,00	0,00	0,00	0,00
GRATO	0,00	0,00	0,00	0,00	0,00	0,00	0,00	0,00	0,00	0,00	0,00
SERVIZIO SMALTIMENTO	0,00	0,00	0,00	0,00	0,00	0,00	0,00	0,00	0,00	0,00	0,00
RIFIUTI	0,00	0,00	0,00	0,00	0,00	0,00	0,00	0,00	0,00	0,00	0,00
PARCHI E SERVIZI PER	240567,49	0,00	1520294,00	0,00	0,00	269000,00	0,00	0,00	0,00	0,00	2029861,49
LA TUTELA AMBIENTALE	2005598,90	17151,55	1710294,00	80000,00	151000,00	302000,00	0,00	90000,00	0,00	0,00	4358044,45
TOTALE											
FUNZIONI NEL SETTORE											
SOCIALE											
ASILI NIDO, SERVIZI	367993,13	220900,00	128312,44	21000,00	751000,00	32000,00	0,00	0,00	0,00	0,00	4749715,57
PER L'INFANZIA E PER	0,00	0,00	0,00	0,00	0,00	0,00	0,00	0,00	0,00	0,00	1530000,00
STRUTTURE RESIDENZIA	0,00	0,00	1330000,00	0,00	0,00	0,00	0,00	0,00	0,00	0,00	0,00
NE E RIBABILITAZIONE	0,00	0,00	0,00	0,00	0,00	0,00	0,00	0,00	0,00	0,00	0,00
LI E DI RICOVERO PER	0,00	0,00	0,00	0,00	0,00	0,00	0,00	0,00	0,00	0,00	0,00
ASSISTENZA, BENEFICI	1795558,59	29473,00	5650801,43	31000,00	4041000,00	2000,00	0,00	0,00	0,00	0,00	11549833,02
ENZA PUBBLICA E SERV	90481,27	3500,00	158500,00	0,00	8604,00	59000,00	0,00	96000,00	0,00	0,00	416085,27
O E CIMITERIALE	5474022,99	261873,00	7468133,87	52000,00	4800604,00	91000,00	0,00	96000,00	0,00	0,00	18245633,86
TOTALE											
FUNZIONI NEL CAMPO D											
ELIO SVILUPPO ECONOM											
APFFSSIONI E PUBBLIC	201578,54	0,00	125000,00	0,00	0,00	0,00	0,00	0,00	0,00	0,00	326578,54
PIRE MERCATI E SER	129350,65	2480,00	110351,08	0,00	0,00	15000,00	0,00	0,00	0,00	0,00	251181,73

FUNZIONI E SERVIZI	I N T E R V E N T I											TOTALE
	personale	acquisto d	prestazion	utilizzo d	trasferime	interessi	imposte e	oneri stra	ammortamen	fondo sval	fondo di r	
MATTatoio E SERVIZI												
CONNESSI	0,00	0,00	0,00	0,00	0,00	0,00	0,00	0,00	0,00	0,00	0,00	0,00
SERVIZI RELATIVI ALL												
'INDUSTRIA	0,00	0,00	0,00	0,00	0,00	0,00	0,00	0,00	0,00	0,00	0,00	0,00
SERVIZI RELATIVI AL												
COMMERCIO	226128,47	14000,00	0,00	0,00	24323,57	0,00	0,00	0,00	0,00	0,00	0,00	264452,04
SERVIZI RELATIVI ALL												
'ARTIGIANATO	0,00	0,00	0,00	0,00	0,00	0,00	0,00	0,00	0,00	0,00	0,00	0,00
SERVIZI RELATIVI ALL												
'AGRICOLTURA	0,00	0,00	0,00	0,00	0,00	0,00	0,00	0,00	0,00	0,00	0,00	0,00
Totale	557057,66	16480,00	235351,08	0,00	24323,57	15000,00	0,00	0,00	0,00	0,00	0,00	848212,31
FUNZIONI RELATIVE A												
SERVIZI PRODUTTIVI												
DISTRIBUZIONE GAS												
CENTRALE DEL LATTE	0,00	0,00	0,00	0,00	0,00	0,00	0,00	0,00	0,00	0,00	0,00	0,00
DISTRIBUZIONE ENERGI												
A ELETTRICA	0,00	0,00	0,00	0,00	0,00	0,00	0,00	0,00	0,00	0,00	0,00	0,00
TELERISCALDAMENTO	0,00	0,00	0,00	0,00	0,00	0,00	0,00	0,00	0,00	0,00	0,00	0,00
FARMACIE	0,00	0,00	0,00	0,00	0,00	0,00	0,00	0,00	0,00	0,00	0,00	0,00
ALTRI SERVIZI PRODUT												
TIVI	0,00	0,00	0,00	0,00	0,00	0,00	0,00	0,00	0,00	0,00	0,00	0,00
Totale	0,00	0,00	0,00	0,00	0,00	0,00	0,00	0,00	0,00	0,00	0,00	0,00
Totale	35349854,42	1324332,27	28169095,80	1752100,00	15059595,30	3992000,00	2606236,22	2105433,60	0,00	5200,00	1209350,00	91573197,61

I N T E R V E N T I

FUNZIONI E SERVIZI	acquisizio	espropri e	acquisco d	utilizzo d	acquisizio	incarichi	trasferime	partecipaz	conferimen	concession	TOTALE
ILLUMINAZIONE PUBBLI CA E SERVIZI CONNESSI TRASPORTI PUBBLICI L OCALI E SERVIZI CONN	310000,00	0,00	0,00	0,00	0,00	0,00	0,00	0,00	0,00	0,00	310000,00
TOTALE	6381471,89	0,00	0,00	0,00	0,00	1413126,36	1413126,36	0,00	0,00	0,00	7794598,25
FUNZIONI RIGUARDANTI LA GESTIONE DEL TER											
URBANISTICA E GESTIO NE DEL TERRITORIO	698000,00	0,00	0,00	0,00	0,00	0,00	500000,00	0,00	0,00	0,00	748000,00
EDILIZIA RESIDENZIAL E PUBBLICA LOCALE E SERVIZI DI PROMOZION	6470986,45	0,00	0,00	0,00	0,00	0,00	0,00	0,00	0,00	0,00	6470986,45
SERVIZIO IDRICO INTE R CITTAE	160000,00	0,00	0,00	0,00	0,00	0,00	0,00	0,00	0,00	0,00	160000,00
SERVIZIO SMIANTIMEN TO	0,00	0,00	0,00	0,00	0,00	0,00	0,00	0,00	0,00	0,00	0,00
RIFIUTI	0,00	0,00	0,00	0,00	0,00	0,00	0,00	0,00	0,00	0,00	0,00
PARCHI E SERVIZI PER LA TUTELA AMBIENTAL	1645000,00	0,00	0,00	0,00	0,00	0,00	0,00	0,00	0,00	0,00	1645000,00
TOTALE	8973986,45	0,00	0,00	0,00	0,00	500000,00	500000,00	0,00	0,00	0,00	9023986,45
FUNZIONI NEL SETTORE SOCIALE											
ASILI NIDO, SERVIZI PER L'INFANZIA E PER SERVIZI DI PREVENZIO	0,00	0,00	0,00	0,00	0,00	0,00	0,00	0,00	0,00	0,00	0,00
NE E RIABILITAZIONE	400000,00	0,00	0,00	0,00	0,00	0,00	0,00	0,00	0,00	0,00	400000,00
STRUTTURE RESIDENZIA LI E DI RICOVERO PER ASSISTENZA BENEFICI	0,00	0,00	0,00	0,00	0,00	0,00	0,00	0,00	0,00	0,00	0,00
ENEA PUBBLICA E SERV SERVIZIO MECCOSCOPIC	540000,00	0,00	0,00	0,00	0,00	0,00	0,00	0,00	0,00	0,00	540000,00
O E CIMITERIALE	2100000,00	0,00	0,00	0,00	0,00	0,00	0,00	0,00	0,00	0,00	2100000,00
TOTALE	2680000,00	0,00	0,00	0,00	0,00	600000,00	600000,00	0,00	0,00	0,00	2740000,00
FUNZIONI NEL CAMPO D ELTO SVILUPPO ECONOM											
APFISIONI E PUBBLIC ITA'	0,00	0,00	0,00	0,00	0,00	0,00	0,00	0,00	0,00	0,00	0,00
FIERE, MERCATI E SER VIZI CONNESSI	500000,00	0,00	0,00	0,00	0,00	0,00	0,00	0,00	0,00	0,00	500000,00

 SPESE IN CONTO CAPITALE - ANNO 2008

FUNZIONI E SERVIZI	I N T E R V E N T I										TOTALE	
	acquisizio	espropri e	acquisto d	utilizzo d	acquisizio	incarichi	trasferime	partecipaz	conferimen	concession		
MATTATOIO E SERVIZI CONNESSI	0,00	0,00	0,00	0,00	0,00	0,00	0,00	0,00	0,00	0,00	0,00	0,00
SERVIZI RELATIVI ALL'INDUSTRIA	0,00	0,00	0,00	0,00	0,00	0,00	0,00	0,00	0,00	0,00	0,00	0,00
SERVIZI RELATIVI AL COMMERCIO	0,00	0,00	0,00	0,00	0,00	0,00	0,00	0,00	0,00	10000,00	0,00	10000,00
SERVIZI RELATIVI ALL'ARTIGIANATO	0,00	0,00	0,00	0,00	0,00	0,00	0,00	0,00	0,00	0,00	0,00	0,00
SERVIZI RELATIVI ALL'AGRICOLTURA	0,00	0,00	0,00	0,00	0,00	0,00	0,00	0,00	0,00	0,00	0,00	0,00
Totale	50000,00	0,00	0,00	0,00	0,00	0,00	0,00	0,00	0,00	10000,00	0,00	60000,00
=====												
FUNZIONI RELATIVE A SERVIZI PRODUTTIVI												
DISTRIBUZIONE GAS												
CENTRALE DEL LATTE	0,00	0,00	0,00	0,00	0,00	0,00	0,00	0,00	0,00	0,00	0,00	0,00
DISTRIBUZIONE ENERGIA ELETTRICA	0,00	0,00	0,00	0,00	0,00	0,00	0,00	0,00	0,00	0,00	0,00	0,00
TELERISCALDAMENTO	0,00	0,00	0,00	0,00	0,00	0,00	0,00	0,00	0,00	0,00	0,00	0,00
FARMACIE	0,00	0,00	0,00	0,00	0,00	0,00	0,00	0,00	0,00	0,00	0,00	0,00
ALTRI SERVIZI PRODUTTIVI	0,00	0,00	0,00	0,00	0,00	0,00	0,00	0,00	0,00	0,00	0,00	0,00
Totale	0,00	0,00	0,00	0,00	0,00	0,00	0,00	0,00	0,00	0,00	0,00	0,00
=====												
Totale	42521830,32	210000,00	0,00	809000,00	160000,00	80000,00	1873126,36	350000,00	0,00	60010000,00	0,00	106013956,68
=====												

RISULTATI DIFFERENZIALI			
RISULTATI DIFFERENZIALI	Competenza	NOTE SUGLI EQUILIBRI	Competenza
1	2	3	4
A) Equilibrio corrente		* La differenza di € 1.600.000,00	6 140
Entrate titolo I - II - III	6 095 (+) 100.973.197,61	è finanziata con:	
Spese correnti	6 100 (-) 91.573.197,61		
Differenza avanzo corrente destinato a spese d'investimento	6 105 9.400.000,00	1) quote di oneri di urbanizzazione (40%) per manutenzioni ordinarie del patrimonio	6 145 (-) 800.000,00
Quote di capitale amm.to dei mutui	6 110 (-) 11.000.000,00	2) assunzione di mutui per il finanziamento di:	
Differenza *	6 115 -1.600.000,00	a) di debiti fuori bilancio di parte corrente	6 150 0,00
		b) disavanzo aziende di trasporto	6 155 0,00
B) Equilibrio finale		3) avanzo di amministrazione per il finanziamento di:	
Entrate finali (av. + tit. I+II+III+IV)	6 120 (+) 200.537.154,29	a) debiti fuori bilancio di parte corrente	6 160 0,00
Spese finali (disav. + titoli I+II)	6 125 (-) 197.587.154,29	b) spese di funzionamento non ripetitive (ex una tantum)	6 165 800.000,00
Saldo netto da		4) alienazione di patrimonio per il finanziamento di debiti fuori bilancio di parte corrente	6 170 0,00
Finanziare	6 130 (-)	5) spese in conto capitale finanziate con risorse correnti da:	
Impiegare	6 135 (+) +2.950.000,00	a) proventi del servizio di fognatura e depurazione (art.14 L.5.1.94, n.36)	6 175 0,00
		b) contributo per l'utilizzo di risorse geotermiche e per la produzione di energia elettrica (art.17 L.9.12.86, n.896)	6 180 0,00
		c) imposta sulla pubblicità negli ascensori in servizi pubblici (art.3 L.14.7.93, n.235)	6 185 0,00
		d) sanzioni amministrative pecuniarie per violazioni al codice della strada	6 190 0,00
		6) altre	6 195 0,00

Vicenza, 5 marzo 2008

IL SEGRETARIO GENERALE
Dott. Angelo Rocchi

IL RESPONSABILE DELLA
PROGRAMMAZIONE
Dott. Mauro Bellini

IL RESPONSABILE DEL SERVIZIO FINANZIARIO
Dott. Paolo Andreatta

IL COMMISSARIO STRAORDINARIO
Dott. Vincenzo Madini

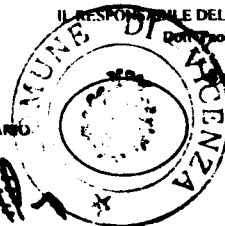

ENTRATE	Spesa	Compenza
1	3	4
TITOLO I - ENTRATE TRIBUTARIE	TITOLO I - SPESE CORRENTI	91.573.197,61
TITOLO II - ENTRATE DERIVANTI DA CONTRIBUTI E TRASFE	TITOLO II - SPESE IN CONTO CAPITALE	106.013.956,68
TITOLO III - ENTRATE EXTRATRIBUTARIE		
TITOLO IV - ENTRATE DERIVANTI DA ALIENAZIONI, DA TBA		
TOTALE ENTRATE FINALI	TOTALE SPESE FINALI	197.587.154,29
TITOLO V - ENTRATE DERIVANTI DA ACCENSIONI E DI PRESTI	TITOLO III SPESE PER RIMBORSO DI PRESTITI	16.000.000,00
TITOLO VI - ENTRATE DA SERVIZI PER CONTO DI TERZI	TITOLO IV - SPESE PER SERVIZI PER CONTO DI TERZI	30.095.000,00
TOTALE	TOTALE	243.682.154,29
Avanzo di amministrazione	Disavanzo di amministrazione	1.800.000,00
TOTALE COMPLESSIVO ENTRATE	TOTALE COMPLESSIVO SPESE	243.682.154,29

Vicenza, 5 marzo 2008

IL SEGRETARIO GENERALE
 [Signature]

IL RESPONSABILE DELLA
 FINANZIARIZZAZIONE
 [Signature]

IL RESPONSABILE DEL SERVIZIO FINANZIARIO
 [Signature]
 VICENZA
 [Stamp]