

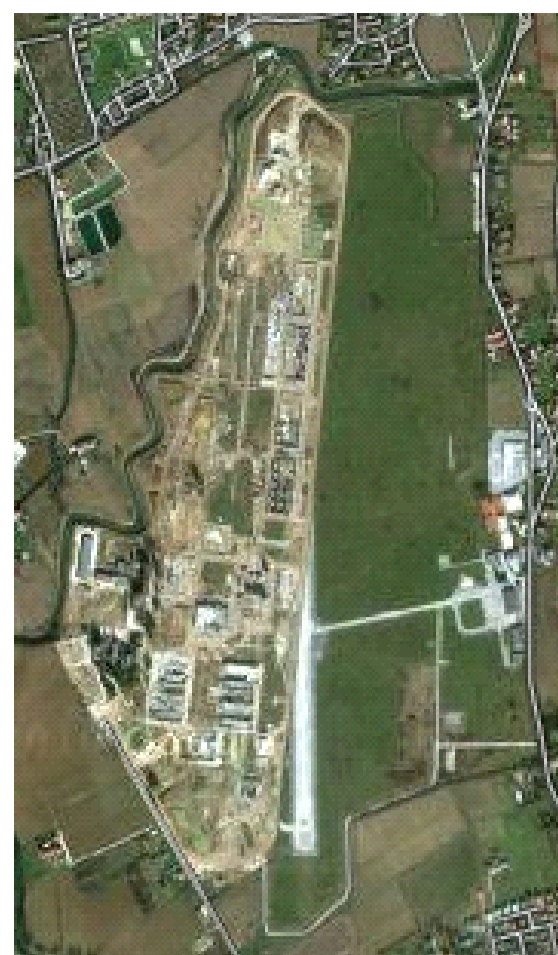

COMUNE DI VICENZA

ELENCO ELABORATI

- 1 Tavola delle superfici
- 2 Planimetria Catastrale
- 3 Planimetria con rilievo scala 1:1000 lato nord
- 4 Planimetria con rilievo scala 1:1000 lato sud



ALLEGATI AL CAPITOLATO SPECIALE D'APPALTO
PER IL SERVIZIO DI BONIFICA BELLICA
DA ESEGUIRSI ALL' EX AEROPORTO DAL MOLIN

SETTORE AMBIENTE TUTELA DEL TERRITORIO E IGIENE	Tavola n°4 - Planimetria con rilievo lato sud scala 1:1000		
IL DIRETTORE SETTORE AMBIENTE TUTELA DEL TERRITORIO E IGIENE Dott. Danilo Guari	DATA	REVISIONE	Disegno revisionato da:
IL CAPO UFFICIO SETTORE AMBIENTE TUTELA DEL TERRITORIO E IGIENE Arch. Roberto Scacco			
L'ISTRUTTORE TECNICO DEL SETTORE AMBIENTE TUTELA DEL TERRITORIO E IGIENE geom. Michele De Ciglio			

LEGENDA

- Recinzione
- 37.92 Quota terreno
- Campo
- Decorazione punto battuto
- Filo spinato a terra lato nord metri 1232,00 lato sud metri 1472,00 totale filo spinato metri 2704,00
- Metanodotto
- Ambito di intervento

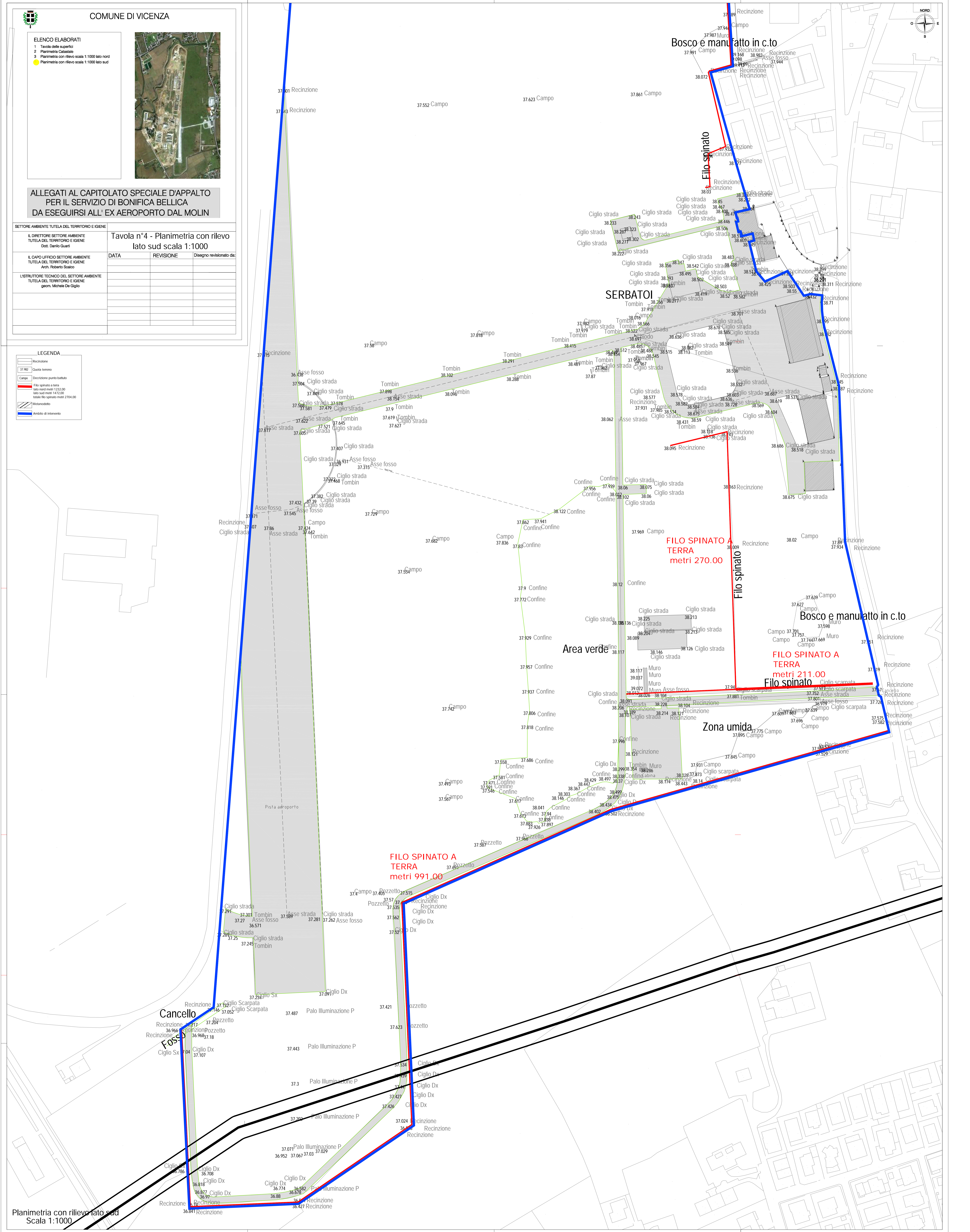
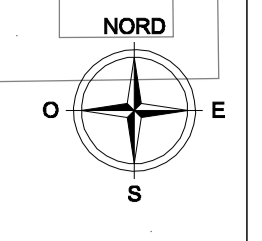

Planimetria con rilievo lato sud
Scala 1:1000