COMUNE DI VICENZA

ELENCO ELABORATI

1 Tavola delle superfici
2 Planimetria Catastale
3 Planimetria con rilievo scala 1:1000 lato nord
4 Planimetria con rilievo scala 1:1000 lato sud

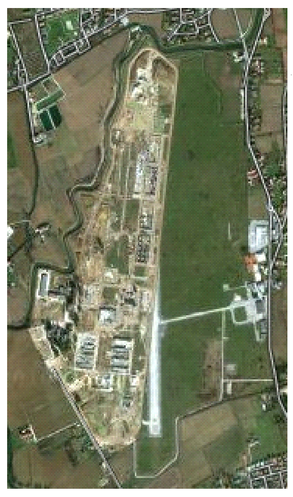

ALLEGATI AL CAPITOLATO SPECIALE D'APPALTO PER IL SERVIZIO DI BONIFICA BELLICA DA ESEGUIRSI ALL' EX AEROPORTO DAL MOLIN

SETTORE AMBIENTE TUTELA DEL TERRITORIO E IGIENE			
IL DIRETTORE SETTORE AMBIENTE TUTELA DEL TERRITORIO E IGIENE Dott. Danilo Guarti	Tavola n°3 - Planimetria con rilevo lato nord scala 1:1000		
IL CAPO UFFICIO SETTORE AMBIENTE TUTELA DEL TERRITORIO E IGIENE Arch. Roberto Scalco	DATA	REVISIONE	Disegno revisionato da:
L'ISTRUTTORE TECNICO DEL SETTORE AMBIENTE TUTELA DEL TERRITORIO E IGIENE geom. Michele De Giglio			

LEGENDA
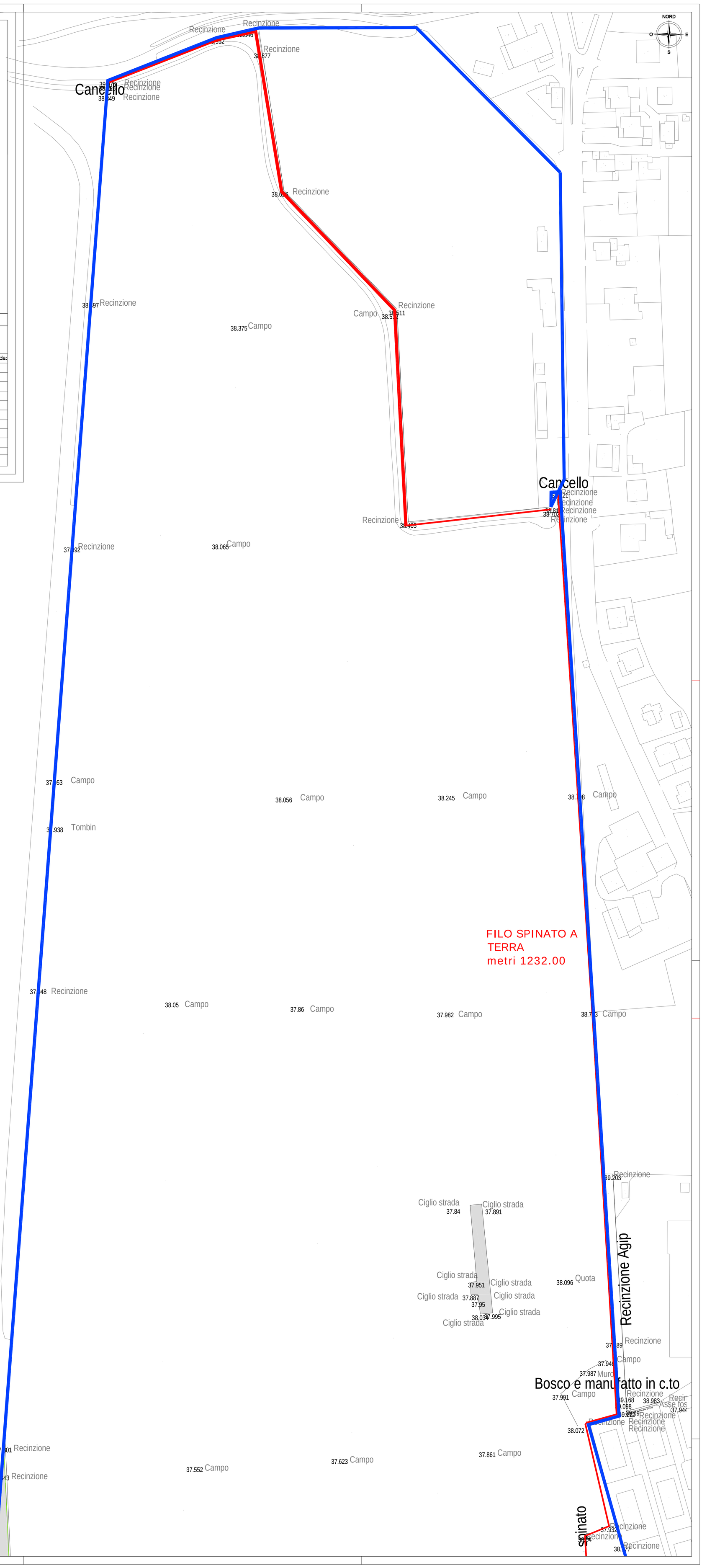
- Recinzione
- 37.982 Quota terreno
- Campo Decrizione punto battuto
- Filo spinato a terra
  lato nord metri 1232,00
  lato sud metri 1472,00
  totale filo spinato metri 2704,00
- Metanodotto
- Ambito di intervento