



MINISTERO DELLE FINANZE

DIREZIONE GENERALE DEL CATASTO E DEI SERVIZI TECNICI ERARIALI

# NUOVO CATASTO EDILIZIO URBANO

(R. DECRETO-LEGGE 11 APRILE 1959, N. 452)

Planimetria dell'immobile situato nel Comune di Vicenza Via S.S. Padana Superiore

Ditta Comune di Vicenza

Allegata alla dichiarazione presentata all'Ufficio Tecnico Erariale di Vicenza Scheda N.°

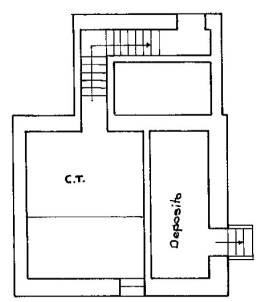

Piano Seminterrato

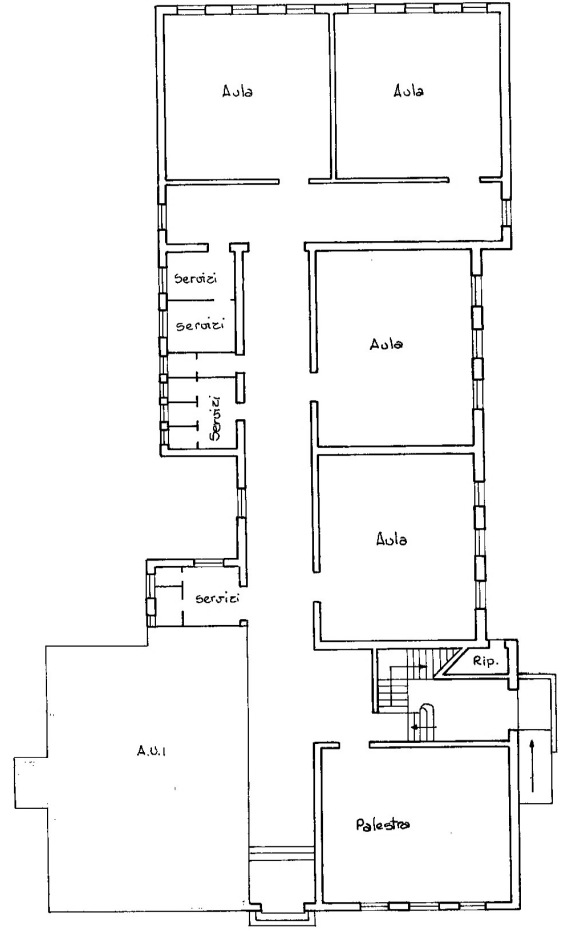

Piano Terra

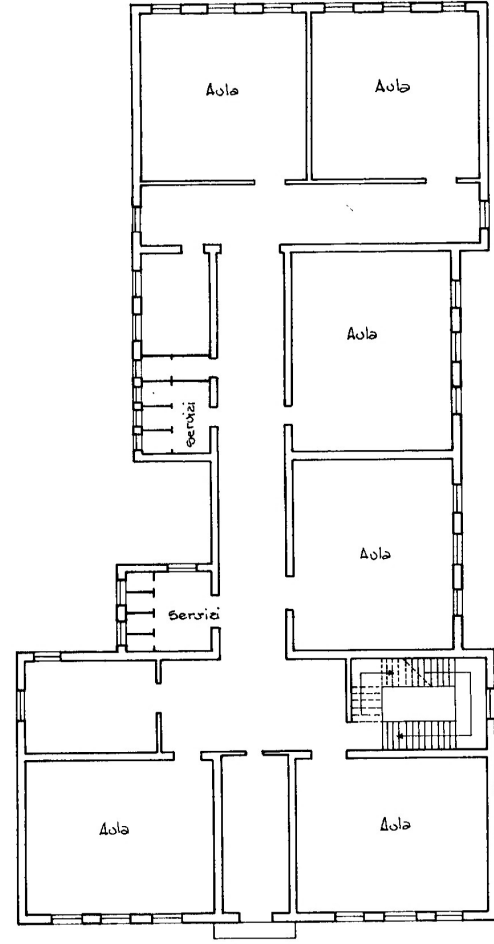

Piano Primo

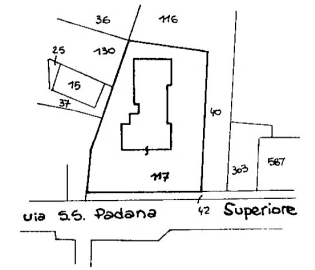

ORIENTAMENTO



SCALA DI 1:200

SPAZIO RISERVATO PER LE ANNOTAZIONI D'UFFICIO

DATA  
PROT. N.°

Comune di Vicenza  
Fog. 48  
Mapp. 117 sub. 1

Compilata dall'Architetto

PAOLO PAJOSCO  
(Titolo, nome e cognome del tecnico)

Iscritto all'Albo degli Architetti  
della Provincia di Vicenza

DATA 10.06.1967

Firma: Paolo Pajoso