

**COMUNE DI VICENZA**  
**BANDO D'ASTA PUBBLICA**

**LOTTO N° 9**

**Appartamento in via Fra Paolo Sarpi cv. 10 - Padova**

- condizioni alla vendita: libero
- identificativi catastali: Comune di Padova – Fg. 50 (ex A/20) mappale 191 (ex 211) sub 35 abitazione
- Superficie catastale 108 mq

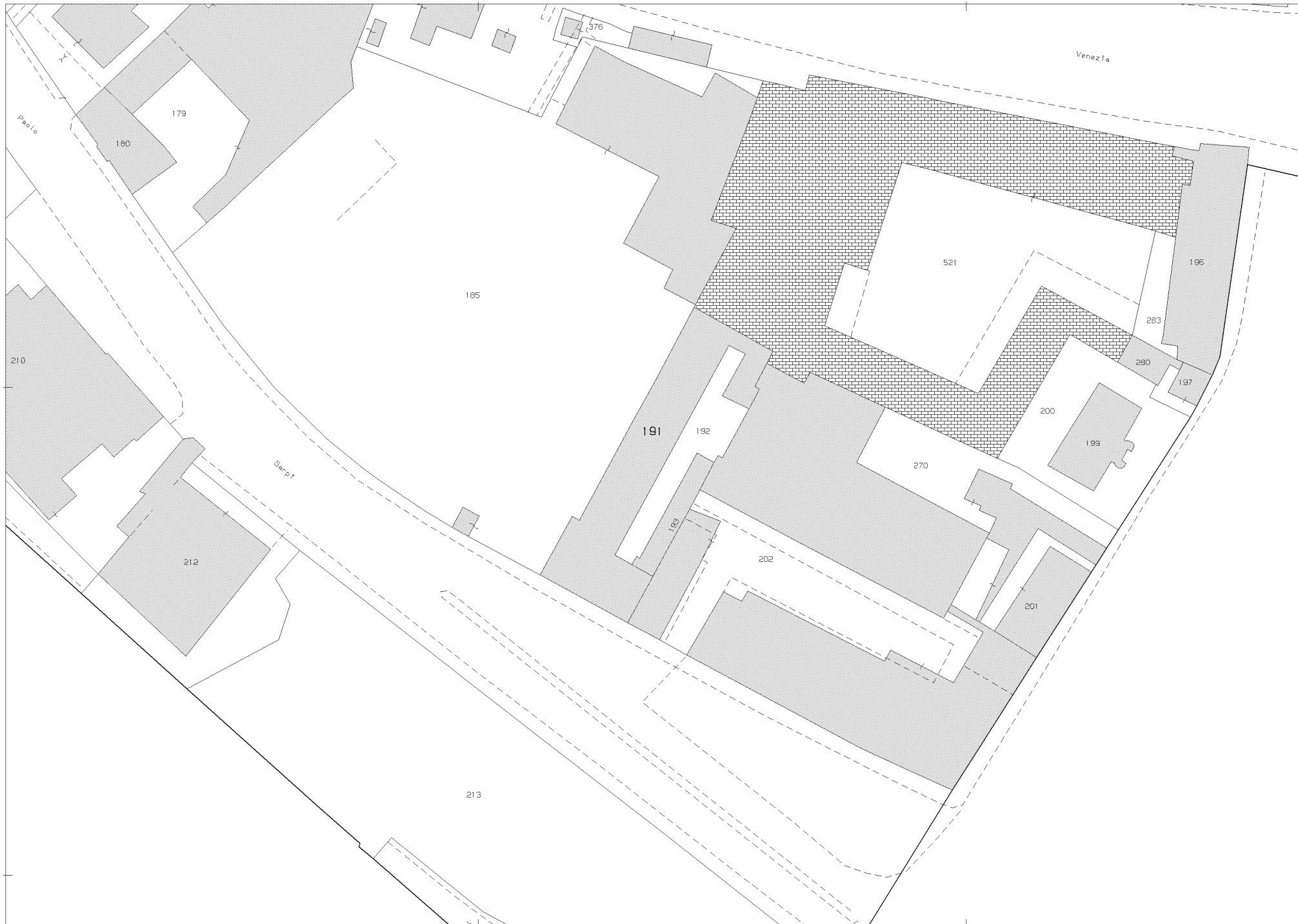

Comune: PADOVA  
Foglio: 50  
Scala originale: 1:1000  
Dimensione cornice: 267.000 x 189.000 metri  
12-Mar-2012 11:38  
Prot. n. T192293/2012

E=1725000

Particella: 191

# Visura per immobile

## Situazione degli atti informatizzati al 08/04/2021

<b>Dati della richiesta</b>	<b>Comune di PADOVA ( Codice: G224)</b>
	<b>Provincia di PADOVA</b>
<b>Catasto Fabbricati</b>	<b>Foglio: 50 Particella: 191 Sub.: 35</b>

### Unità immobiliare

N.	DATI IDENTIFICATIVI				DATI DI CLASSAMENTO							DATI DERIVANTI DA
	Sezione Urbana	Foglio	Particella	Sub	Zona Cens.	Micro Zona	Categoria	Classe	Consistenza	Superficie Catastale	Rendita	
<b>1</b>		<b>50</b>	<b>191</b>	<b>35</b>	<b>2</b>		<b>A/2</b>	<b>4</b>	<b>4,5 vani</b>	<b>Totale: 110 m<sup>2</sup> Totale escluse aree scoperte**: 105 m<sup>2</sup></b>	<b>Euro 825,04</b>	VARIAZIONE TOPONOMASTICA del 27/12/2018 protocollo n. PD0262913 in atti dal 27/12/2018 VARIAZIONE TOPONOMASTICA DERIVANTE DA AGGIORNAMENTO ANSC (n. 155242.1/2018)
<b>Indirizzo</b>		VIA FRA' PAOLO SARPI n. 10 piano: T-3;										

### INTESTATO

N.	DATI ANAGRAFICI	CODICE FISCALE	DIRITTI E ONERI REALI
1	COMUNE DI VICENZA con sede in VICENZA	00516890241*	(1) Proprieta` per 1/1

Mappali Terreni Correlati

**Codice Comune G224 - Sezione - Foglio 50 - Particella 191**

Unità immobiliari n. 1

Visura telematica esente per fini istituzionali

\* Codice Fiscale Validato in Anagrafe Tributaria

\*\* Si intendono escluse le "superfici di balconi, terrazzi e aree scoperte pertinenziali e accessorie, comunicanti o non comunicanti" (cfr. Provvedimento del Direttore dell'Agenzia delle Entrate 29 marzo 2013).

**DIREZIONE GENERALE DEL CATASTO E DEI SERVIZI TECNICI ERARIALI**  
**NUOVO CATASTO EDILIZIO URBANO**

 Lire  
**15**

(R. DECRETO-LEGGE 15 APRILE 1950, N. 433)

Planimetria dell'immobile situato nel Comune di **PADOVA** Via **FRA' POLO SARDI** CIV. 10  
 Ditta **PIGAFETTA BRUNO PROPRIETÀ RITA PROPRIETÀ**  
 Allegata alla dichiarazione presentata all'Ufficio Tecnico Erariale di **PADOVA**

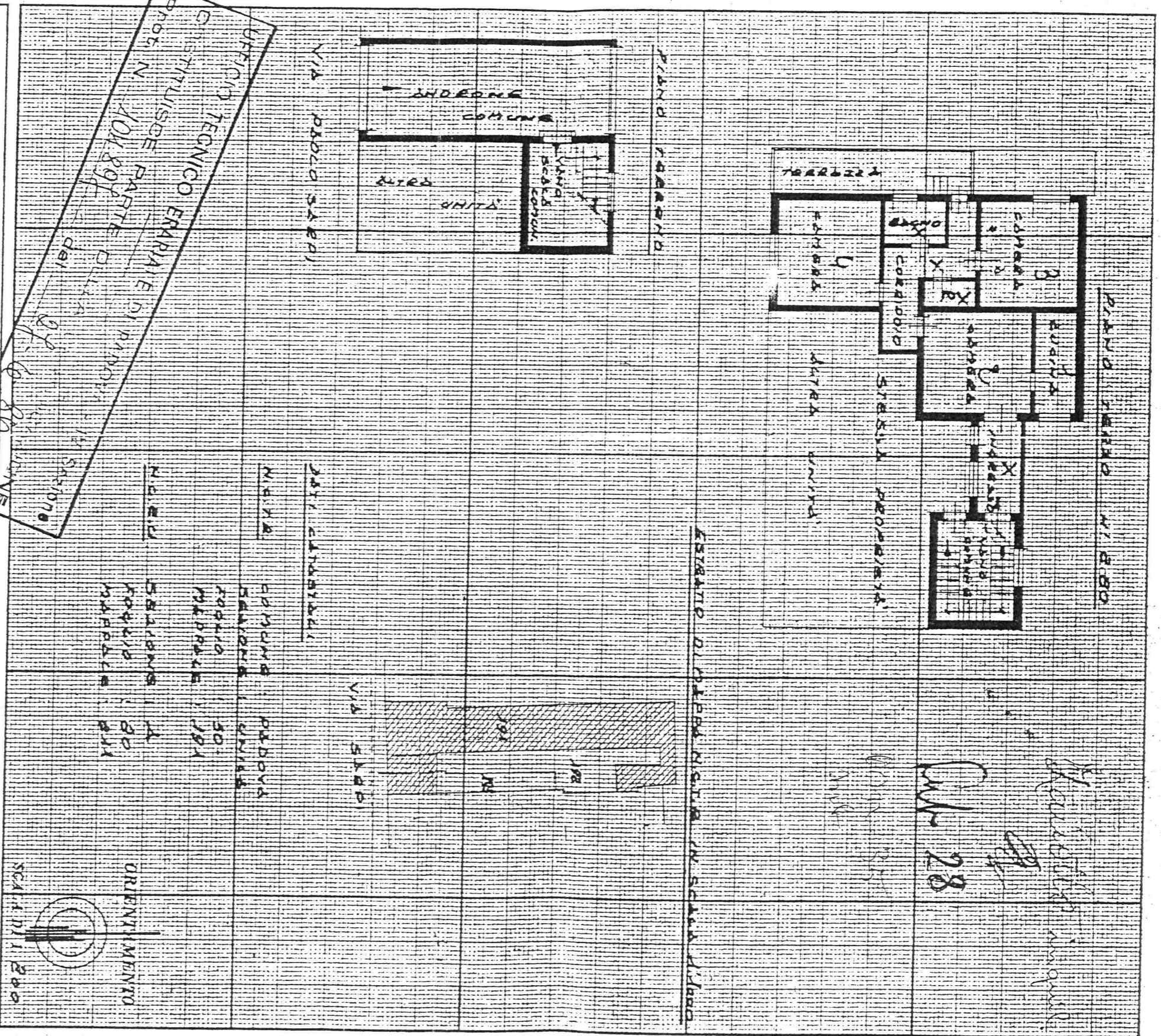

SPAZIO RISERVATO PER LE ANNOTAZIONI D'UFFICIO

DATA **23 MAR 1979**  
 PROT. No  
 PLANIMETRIA  
 FIG. N. **3916**

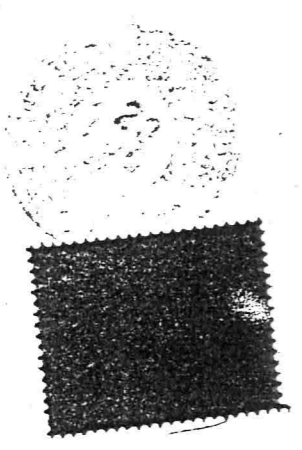

Compilata dal **geometra**  
 (Titolo, nome e cognome del tecnico)  
**SCAVIARO VINO**  
 Iscritto all'Albo dei **geometri** **1990**  
 della Provincia di **Padova**  
 DATA **luglio 1979**  
 Firma: **Scaviaro**

con inguicio sub 35

