

COMUNE DI VICENZA
BANDO D'ASTA PUBBLICA

LOTTO N° 5

Negozio in Via G.B. Vico civ. 45

- condizioni alla vendita: locato
- identificativi catastali: Comune di Vicenza – Fg. 1 mappale 186 sub 12
- Destinazione P.I. A1 Centro storico
- Superficie commerciale 57 mq

Visura per immobile

Situazione degli atti informatizzati al 13/03/2012

| | |
|-----------------------------|---|
| Dati della richiesta | Comune di VICENZA (Codice: L840) |
| | Provincia di VICENZA |
| Catasto Fabbricati | Foglio: 1 Particella: 186 Sub.: 12 |

Unità immobiliare

| N. | DATI IDENTIFICATIVI | | | | DATI DI CLASSAMENTO | | | | | | | DATI DERIVANTI DA |
|--------------------|---|--|------------|-----|---------------------|---------------|----------------|--------|-------------------|---|-------------|---|
| | Sezione Urbana | Foglio | Particella | Sub | Zona Cens. | Micro Zona | Categoria | Classe | Consistenza | | Rendita | |
| 1 | | 1 | 186 | 12 | | | C/1 | 10 | 36 m ² | | Euro 548,48 | VARIAZIONE NEL CLASSAMENTO del 18/12/2009 n . 32576 .1/2009 in atti dal 18/12/2009 (protocollo n . VI0408145) VARIAZIONE DI CLASSAMENTO |
| Indirizzo | | VIA BARTOLOMEO PAJELLO n. 45 piano: T; | | | | | | | | | | |
| Notifica | effettuata con prot. n. VI0000513/2010 del 04/01/10 | | | | | | Partita | - | Mod.58 | - | | |
| Annotazioni | | di stadio: classamento e rendita rettificati (d.m. 701/94) | | | | | | | | | | |

INTESTATO

| N. | DATI ANAGRAFICI | CODICE FISCALE | DIRITTI E ONERI REALI |
|----|---------------------------------------|----------------|------------------------------|
| 1 | COMUNE DI VICENZA con sede in VICENZA | 00516890241* | (1) Proprieta` per 1000/1000 |

 Rilasciata da: **Servizio Telematico**

Identificativi Catastali:
Sezione:
Foglio: 1
Particella: 186
Subalterno: 12

Compilata da:
Gambini Luigi
Iscritto all'albo:
Geometri
Prov. Vicenza

N. 1000

Scheda n. 1

Scala 1:200

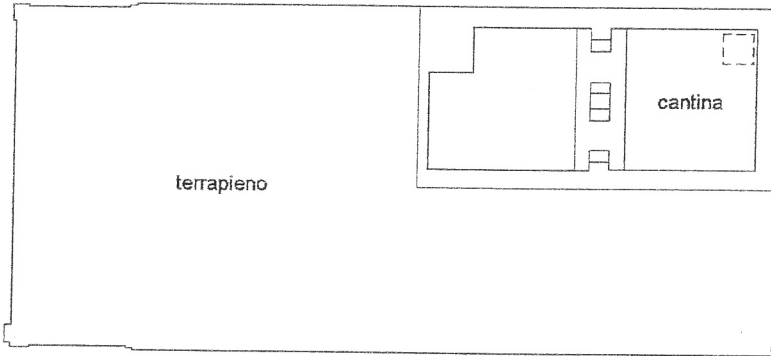

PIANO INTERRATO
(H=2.10)

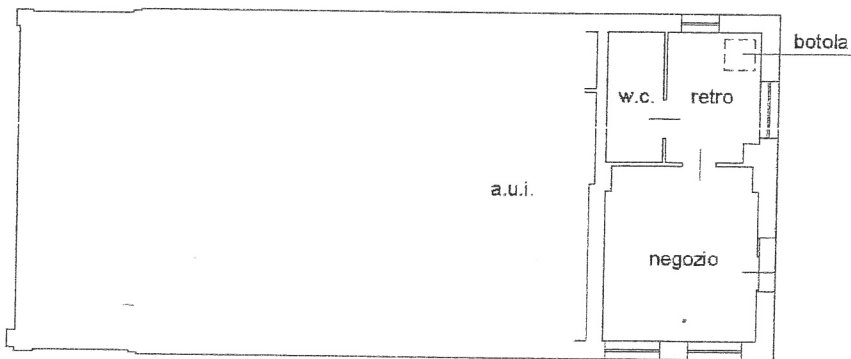

PIANO TERRA
(H=3.50)







N=2100

E=-500

Particella: 334

Comune: VICENZA
Foglio: 1
Scala originale: 1:1000
Dimensione cornice: 267.000 x 189.000 metri

13-Mar-2012 10:19
Prot. n. T112649/2012

all'albo:
ri
ov. Vicenza N. 1000

| | | | |
|--------------------------------------|-----------|-----------------|---------------------|
| Comune di Vicenza | | Protocollo n. | del |
| Sezione: | Foglio: 1 | Particella: 186 | Tipo Mappale n. del |
| Dimostrazione grafica dei subalterni | | | Scala 1 : 500 |

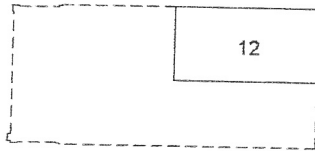

PIANO INTERRATO

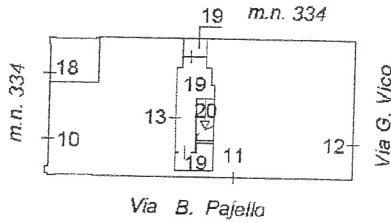

PIANO TERRA

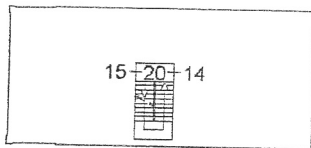

PIANO PRIMO

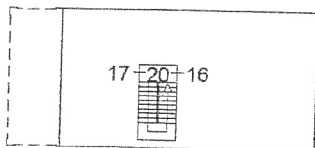

PIANO SECONDO

