

INDICARE ELENCO STRADE TRATTATE (CON LA MAPPA DELLE CADITOIE)

Grumolo delle Abbadesse (capoluogo)

Via Camisana

Via Monache *(da rotatoria a incrocio con via Fermi)*

Via Fermi

Via Volta

Via Galilei

Via Roma *(fino a inizio cavalcavia)*

Via Mazzini

Via Pascoli

Via Verdi

Via Palladio

Via Puccini

Via Santa Scolastica

Via San Francesco

Via Ole

Via IV Novembre

Via Delle Magnolie

Via Dante

Piazza Giovanni XXIII

Via Rasega *(fino a fine centro abitato)*

Via Riale

Via Lioy

Via Palù

Vancimuglio (frazione)

Via Nazionale *(TRATTO 1 da inizio centro abitato
provenendo da Torri di Quartesolo fino a rotatoria compresa
e TRATTO 2 da civico 52 fino a civico 59)*

Via Facchini

Via Scamozzi *(tratto da via Nazionale fino a confine
autostrada)*

Sarmego (frazione)

Via Venezia *(da via Favallina fino a incrocio con via
Parini/via Riva)*

Via Lampertico

Via Villapovera

Via Vivaldi

Via Fogazzaro *(Zona monumento)*

Via Zanella

Via Foscolo

Via Petrarca

Via Parini *(tratto iniziale all'incrocio con via Venezia)*

Totale caditoie da trattare **1130**

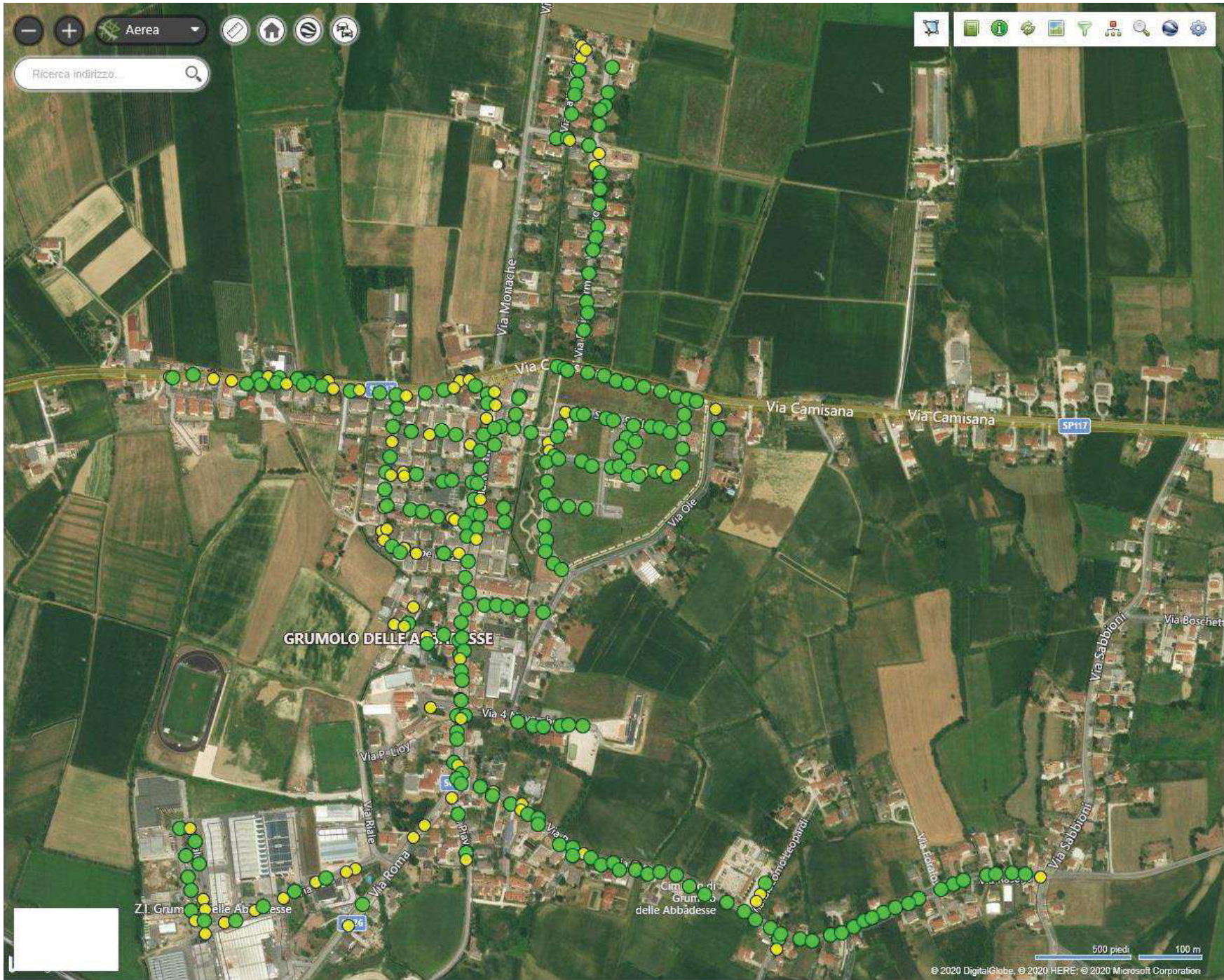

Grumolo Capoluogo

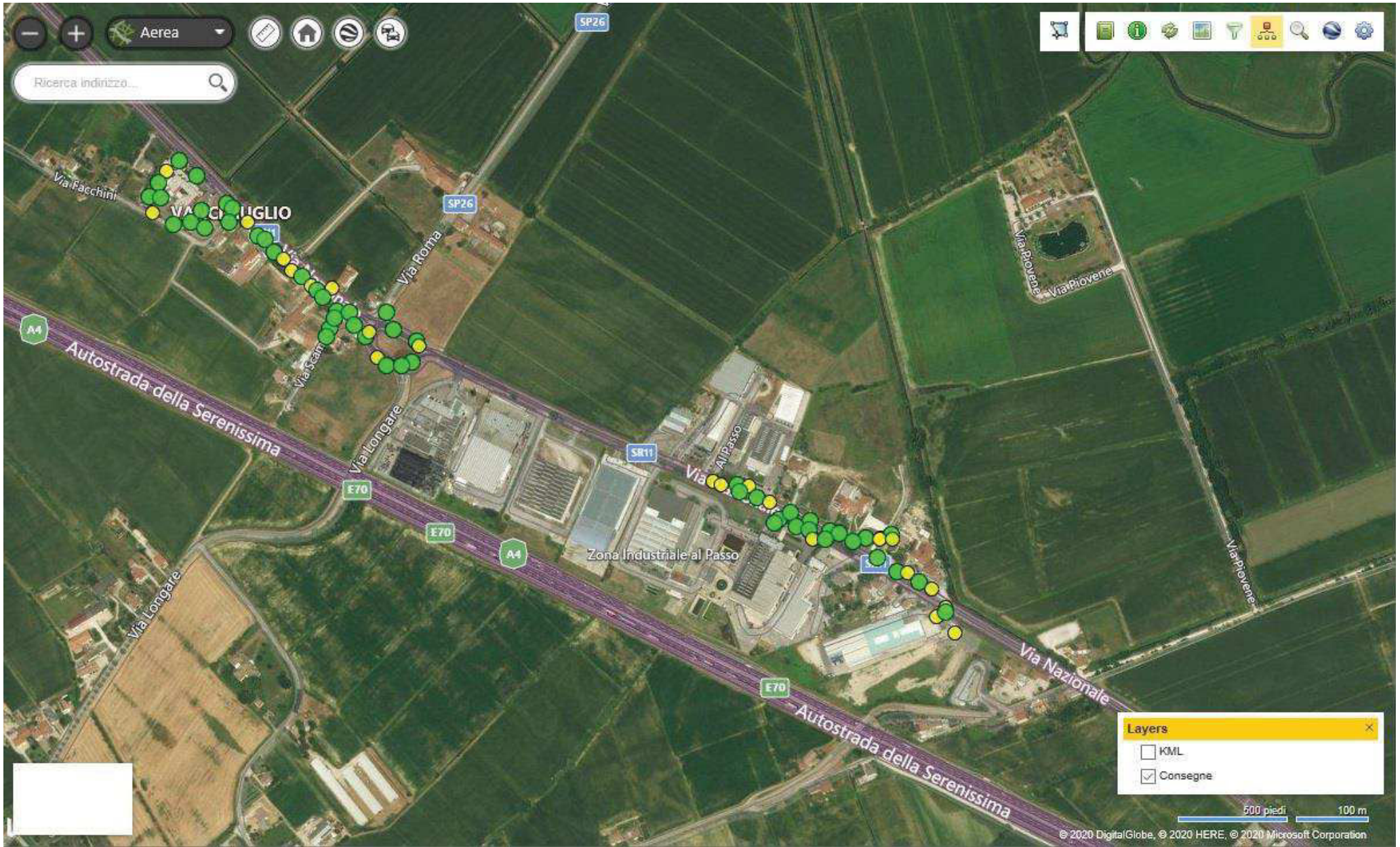

Frazione di Vancimuglio

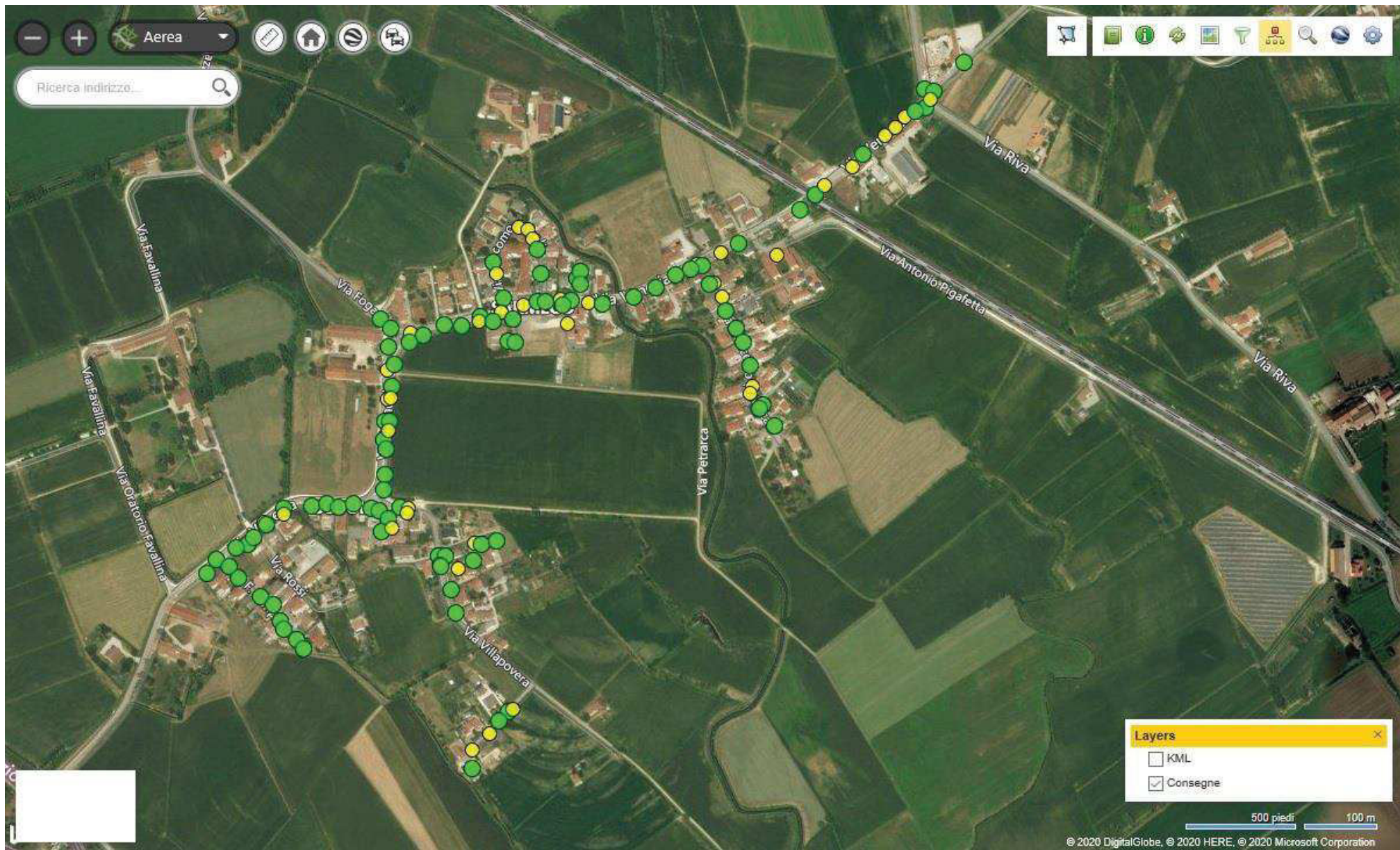

Frazione di Sarmego

NOTA BENE: i colori giallo/verde indicati nelle planimetrie FANNO SOLO ED ESCLUSIVO RIFERIMENTO AI PUNTI TRATTATI E NON AL TIPO DI TRATTAMENTO (adulcifica, antilarvale).