



**RIQUALIFICAZIONE DELL'AREA EX CENTRALE DEL LATTE  
IN VIA MEDICI A VICENZA**

PROGETTO DI FATTIBILITA' TECNICA ED ECONOMICA

ELENCO ELABORATI

Progetto edificio "ex centrale del latte":  
- Piante, sezioni, prospetto

GRUPPO DI PROGETTAZIONE		DOCUMENTO	
PROGETTISTA INCARICATO	Arch. R. Gianello	DATA	Luglio 2016
collaboratori: Arch. M. Balestro Arch. R. Viola Dott. D. Guarit		TAVOLA O ELABORATO	<b>07</b>
RESPONSABILE UNICO PROCEDIMENTO Ing. Diego Gallazzo - Comune di Vicenza		SCALA	1:100
DIRETTORE DEL SETTORE LL.PP. e manutenzioni Ing. Diego Gallazzo - Comune di Vicenza		REVISIONI	

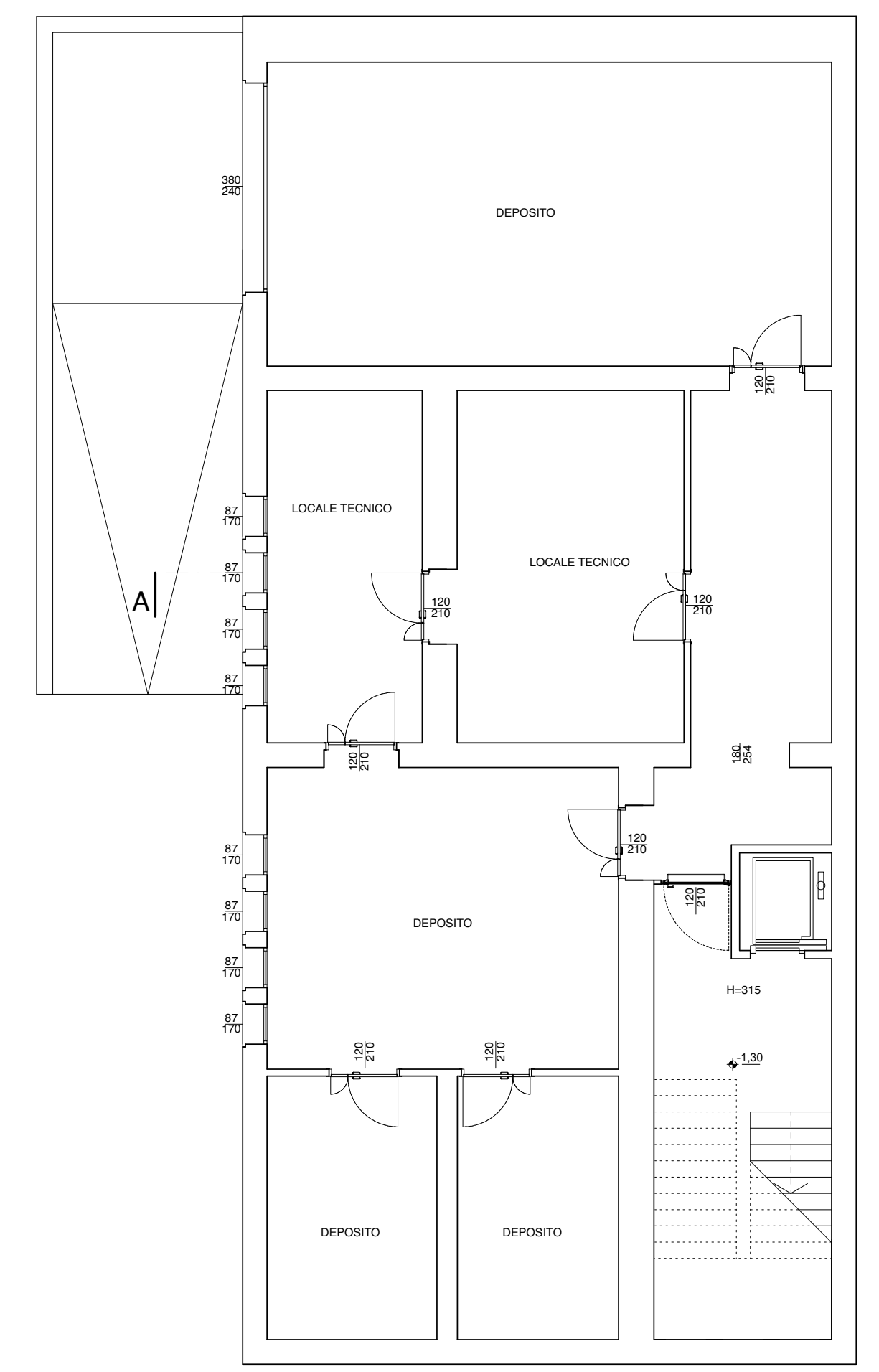

PIANO SEMINTERRATO

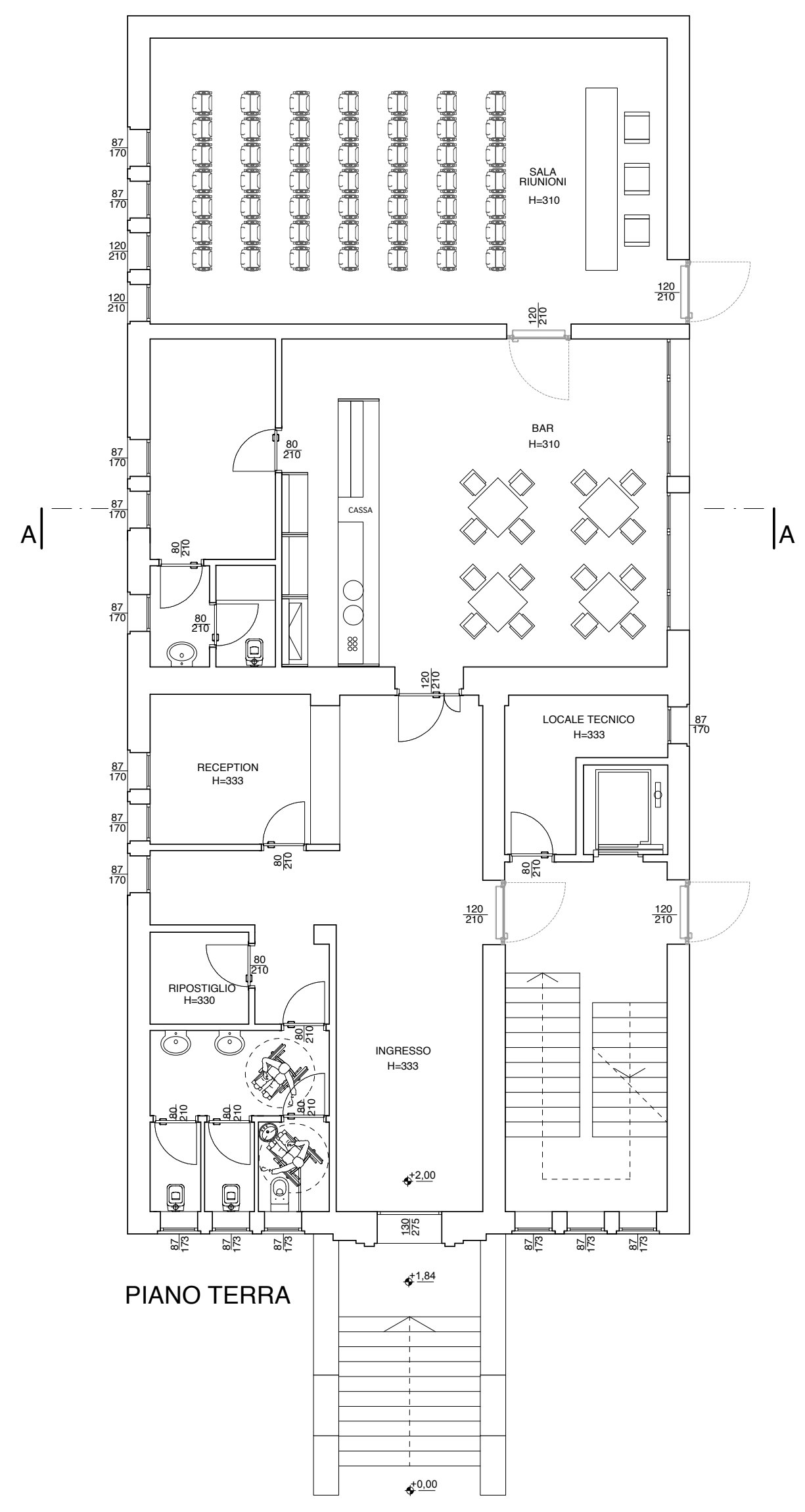

PIANO TERRA

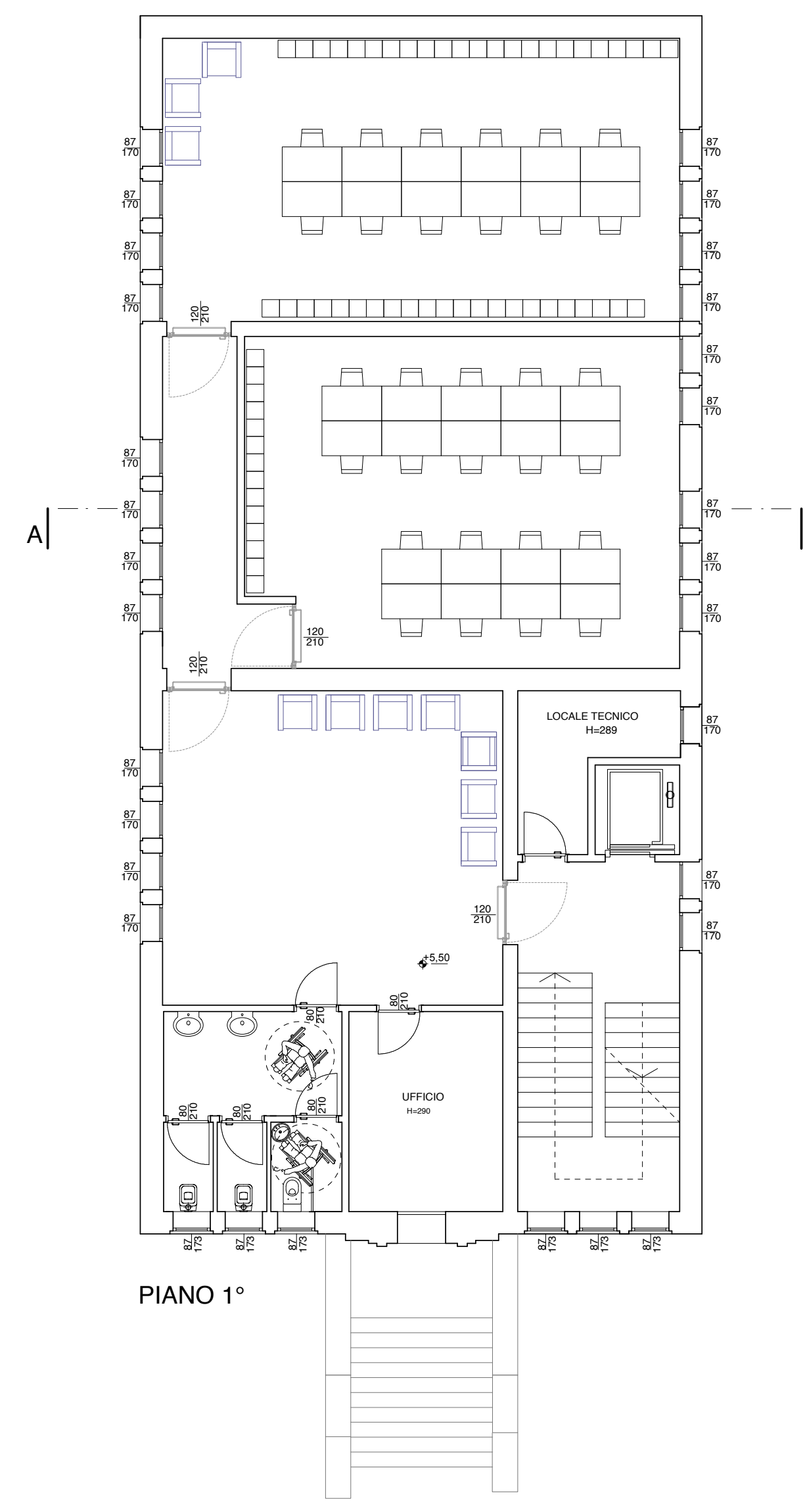

PIANO 1°

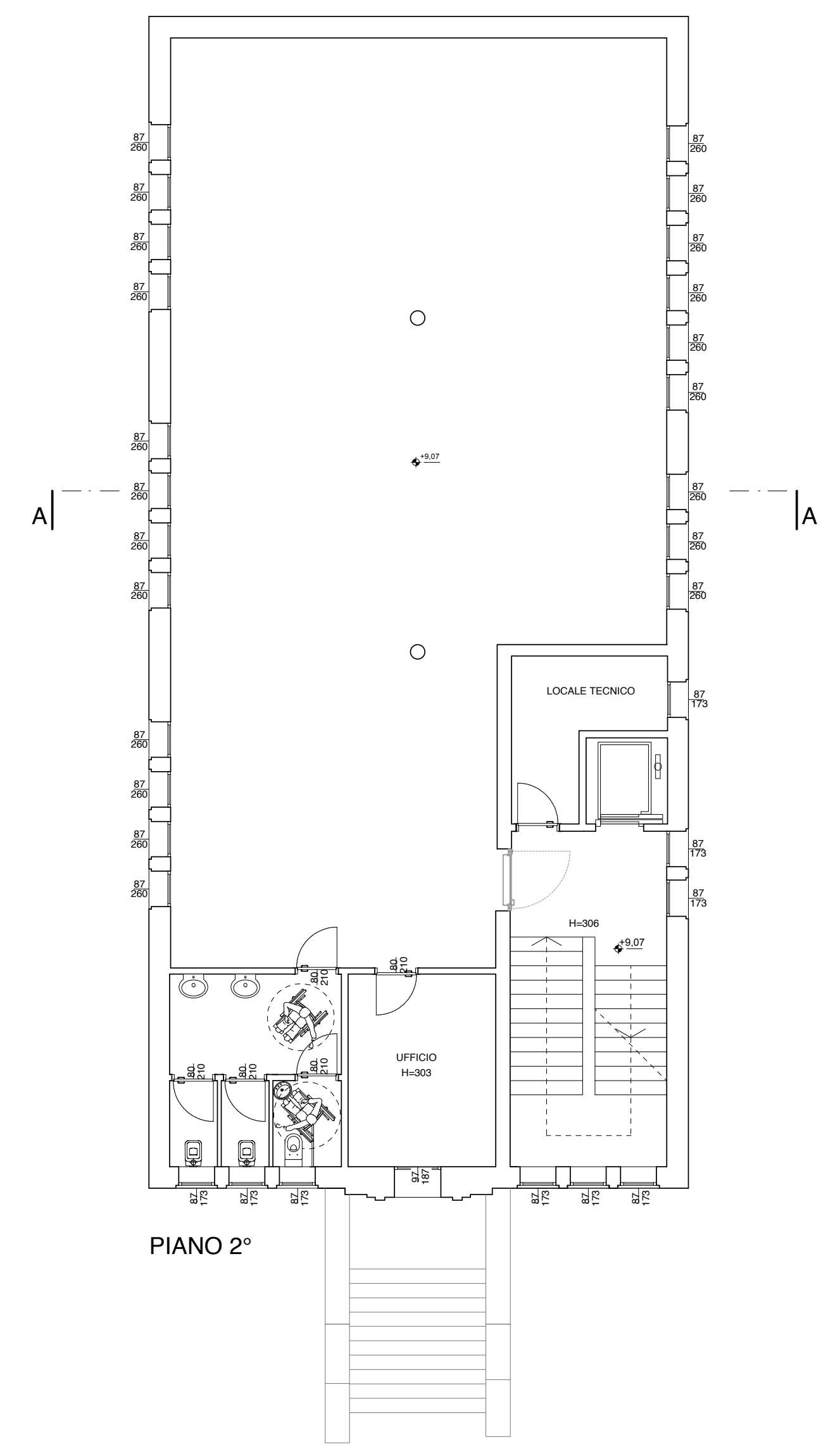

PIANO 2°

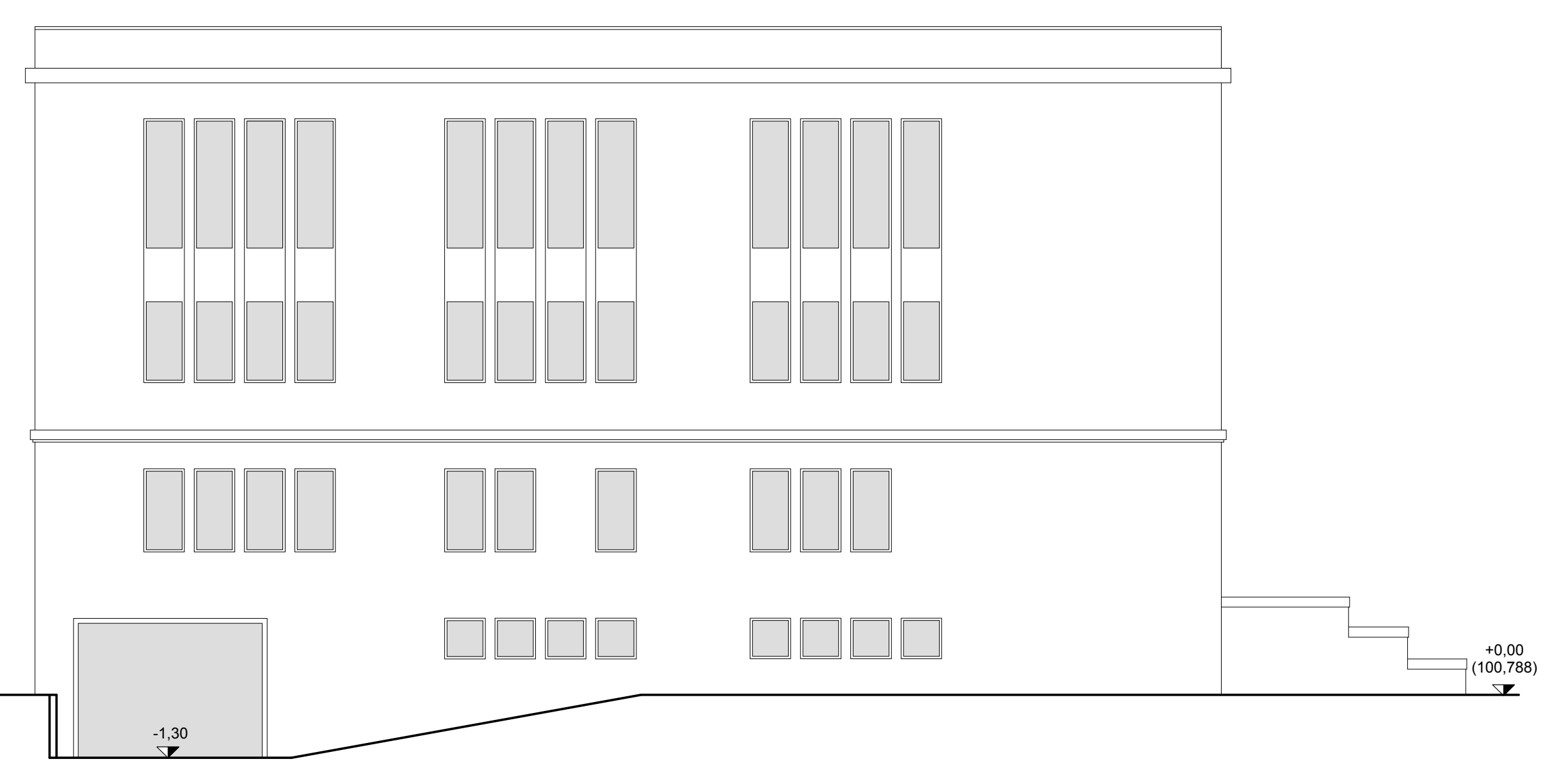

PROSPETTO NORD



PROSPETTO OVEST

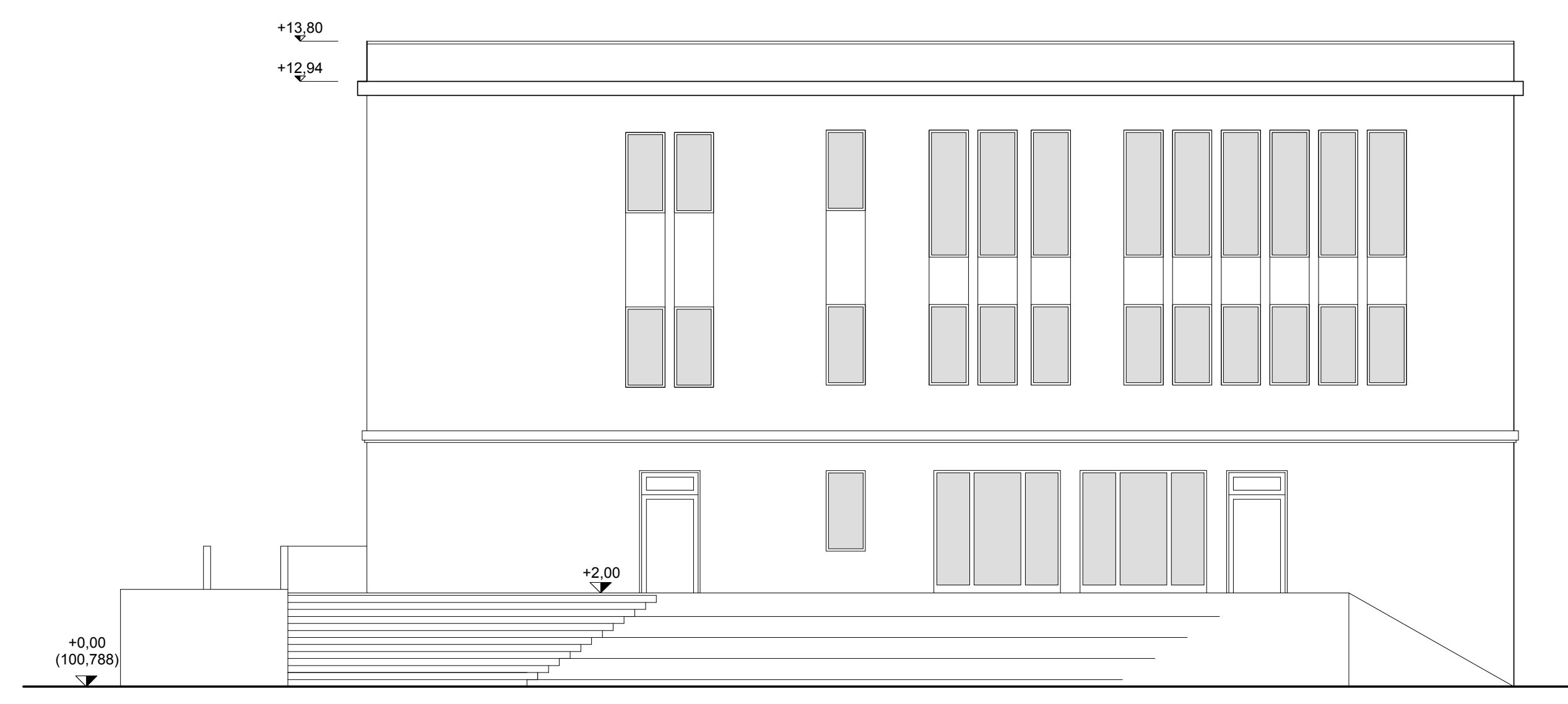

PROSPETTO SUD

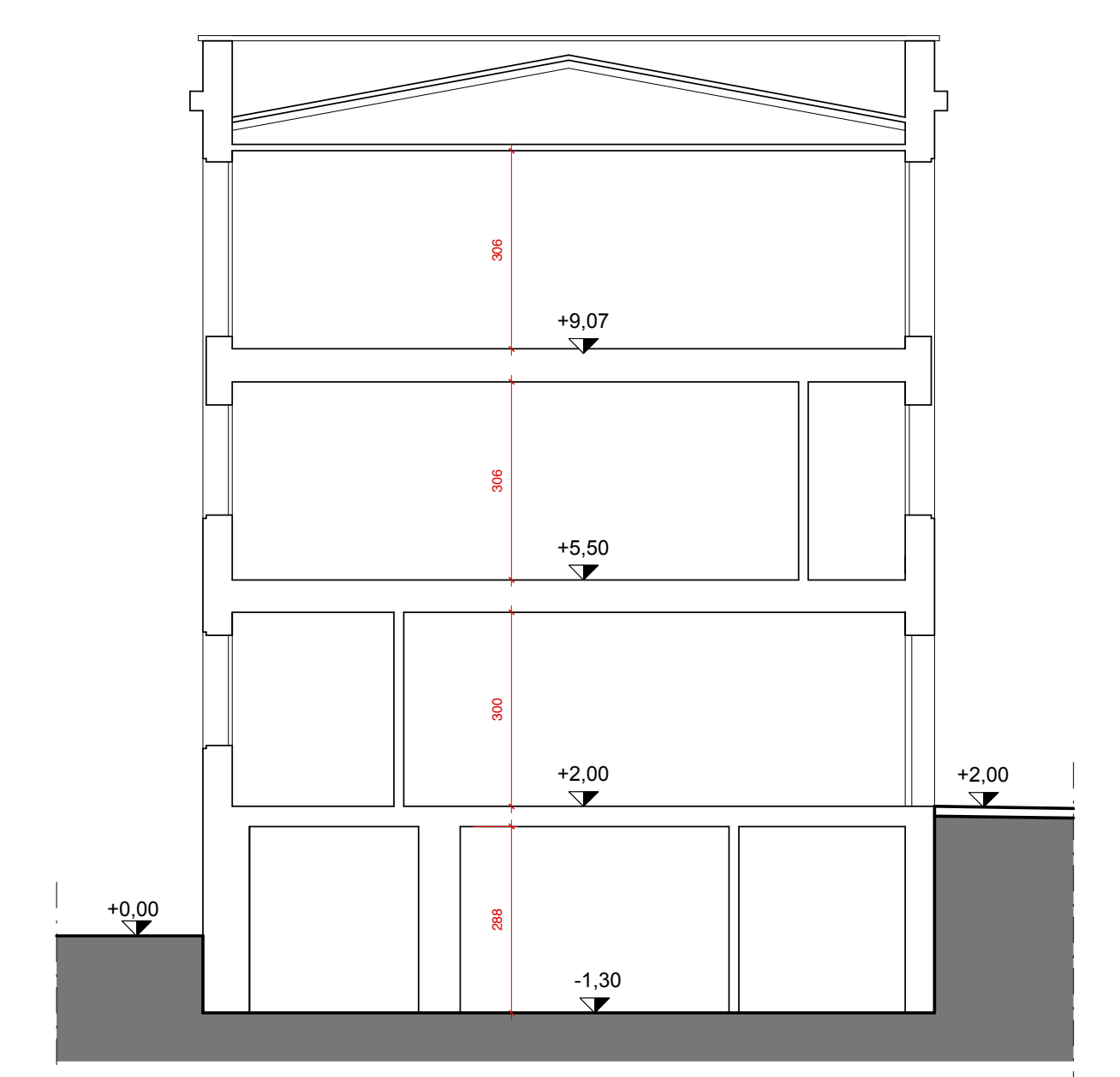

SEZIONE B-B

EX CENTRALE DEL LATTE  
superficie lorda complessiva = mq. 1112,80  
superficie utile complessiva = mq. 807,50  
superficie coperta = mq. 277,50