



**RIQUALIFICAZIONE DELL'AREA EX CENTRALE DEL LATTE
IN VIA MEDICI A VICENZA**

PROGETTO DI FATTIBILITA' TECNICA ED ECONOMICA

ELENCO ELABORATI

Stato di fatto "edificio ex centrale del latte":
- Piante, sezioni, prospetto

GRUPPO DI PROGETTAZIONE		DOCUMENTO	
PROGETTISTA INCARICATO	Arch. R. Gianello	DATA	Luglio 2016
collaboratori: Arch. M. Balestro Arch. R. Viola Dott. D. Guart		TAVOLA O ELABORATO	04
RESPONSABILE UNICO PROCEDIMENTO Ing. Diego Gallazzo - Comune di Vicenza		SCALA	1:100
DIRETTORE DEL SETTORE LL.PP. e manutenzioni Ing. Diego Gallazzo - Comune di Vicenza		REVISIONI	

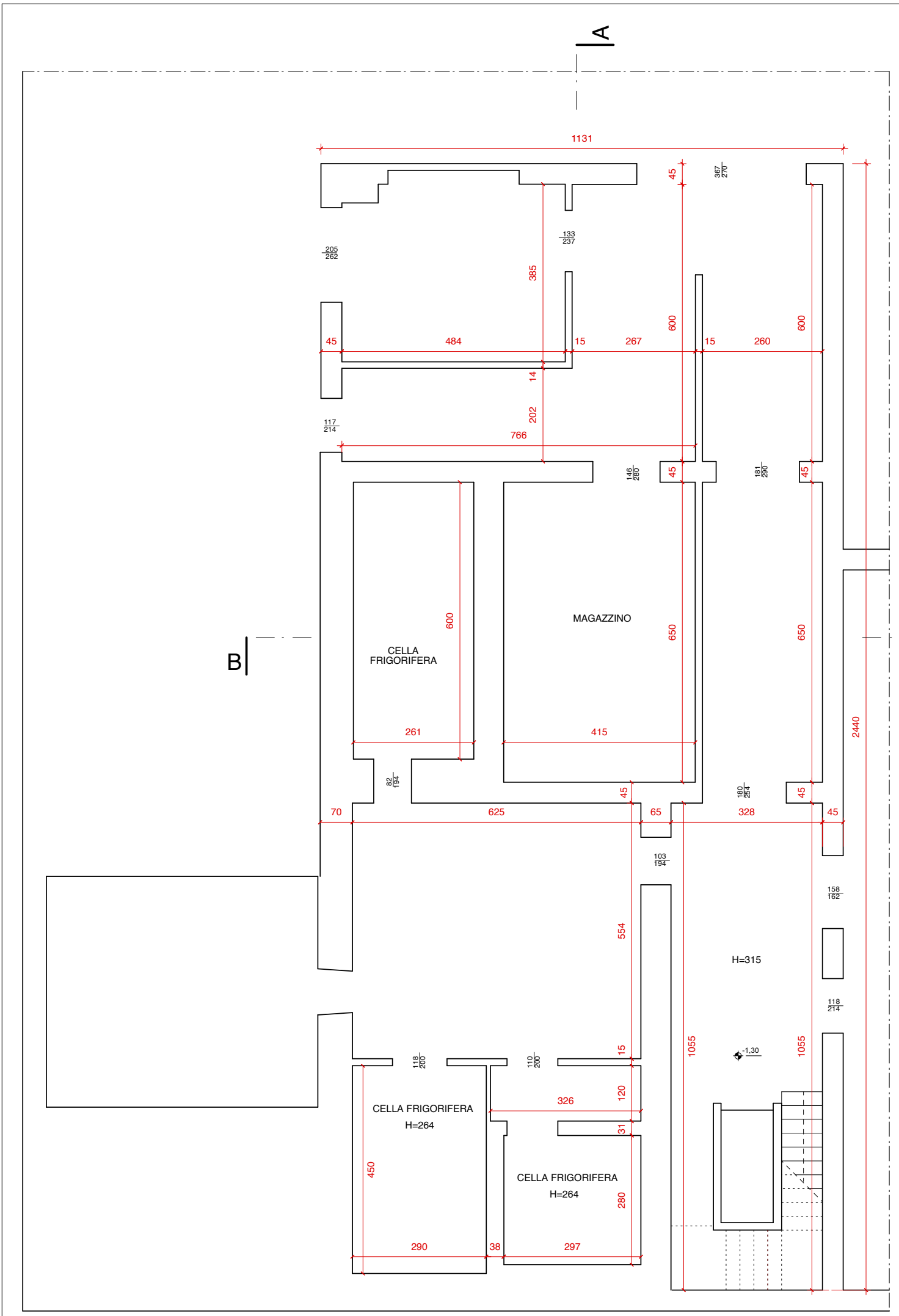

PIANTA PIANO SEMINTERRATO

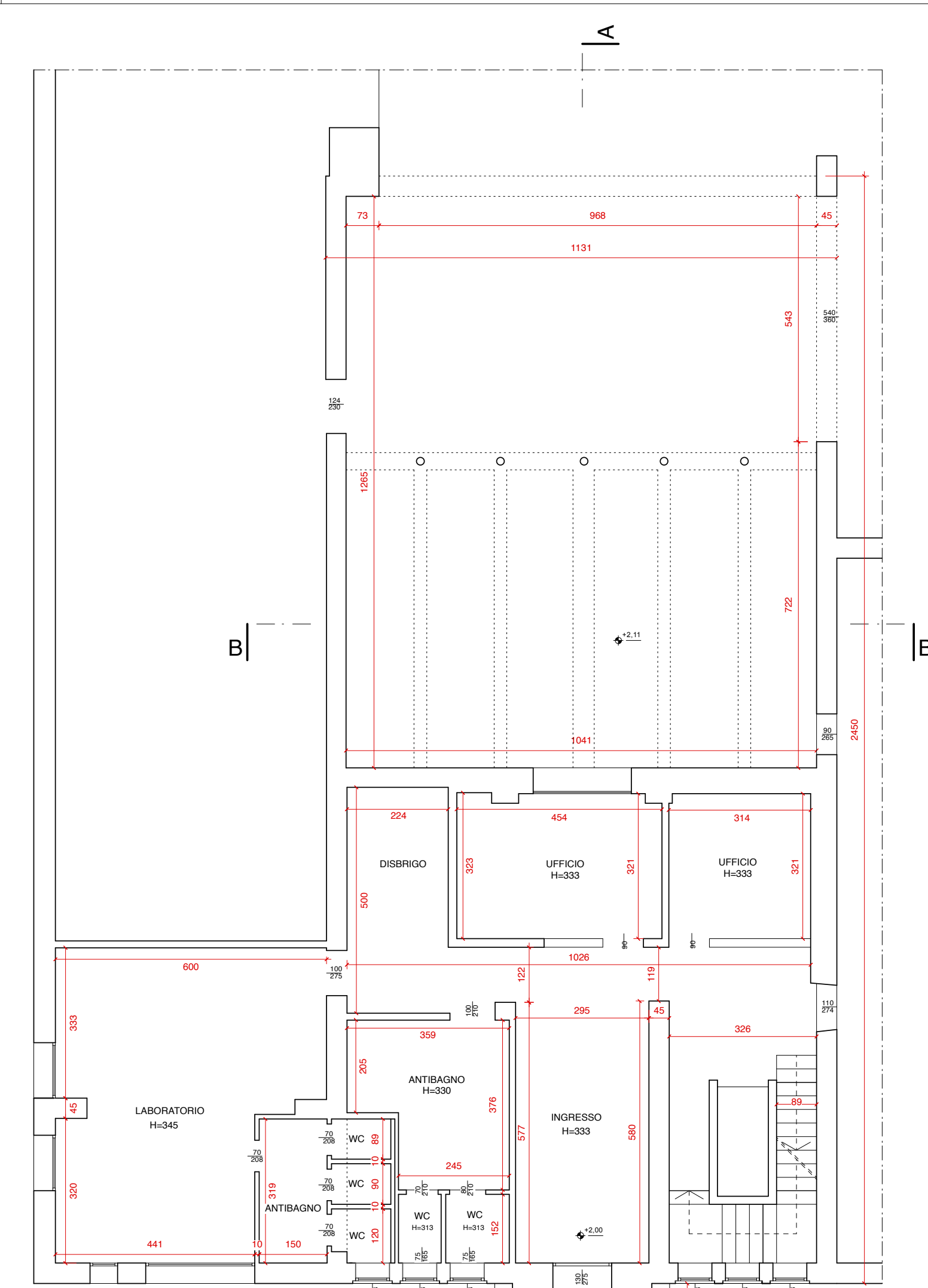

PIANTA PIANO TERRA

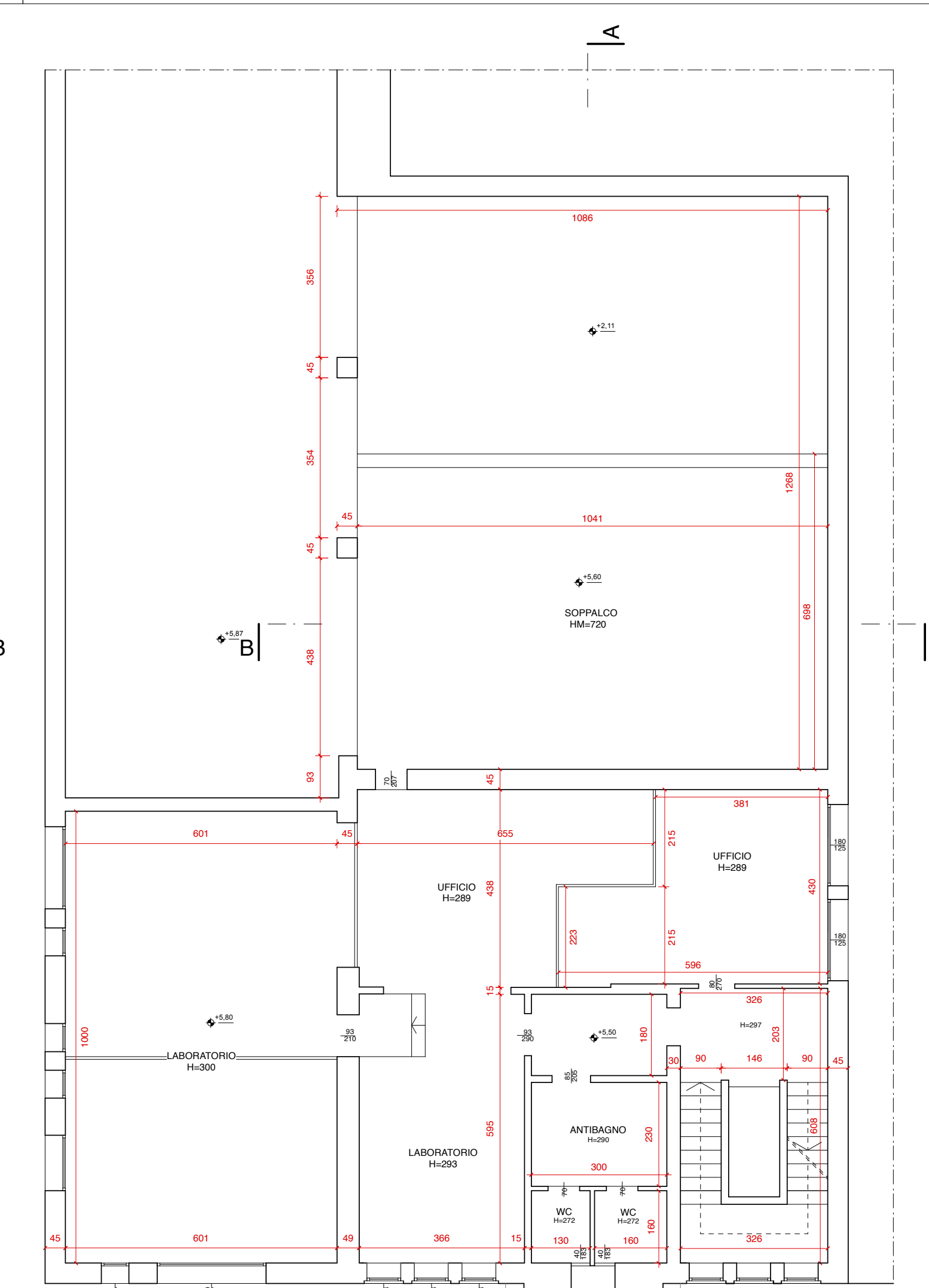

PIANTA PIANO PRIMO

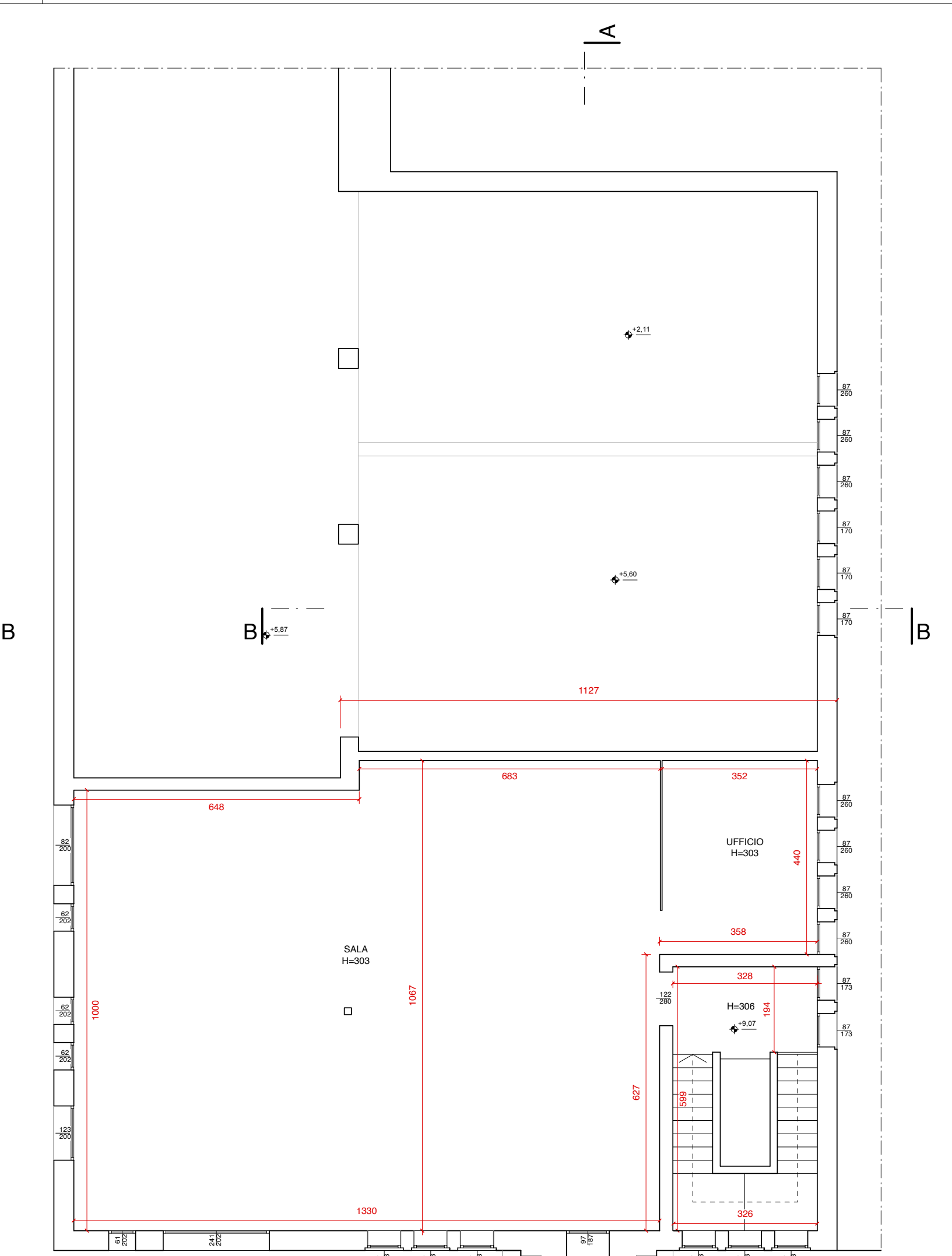

PIANTA PIANO SECONDO

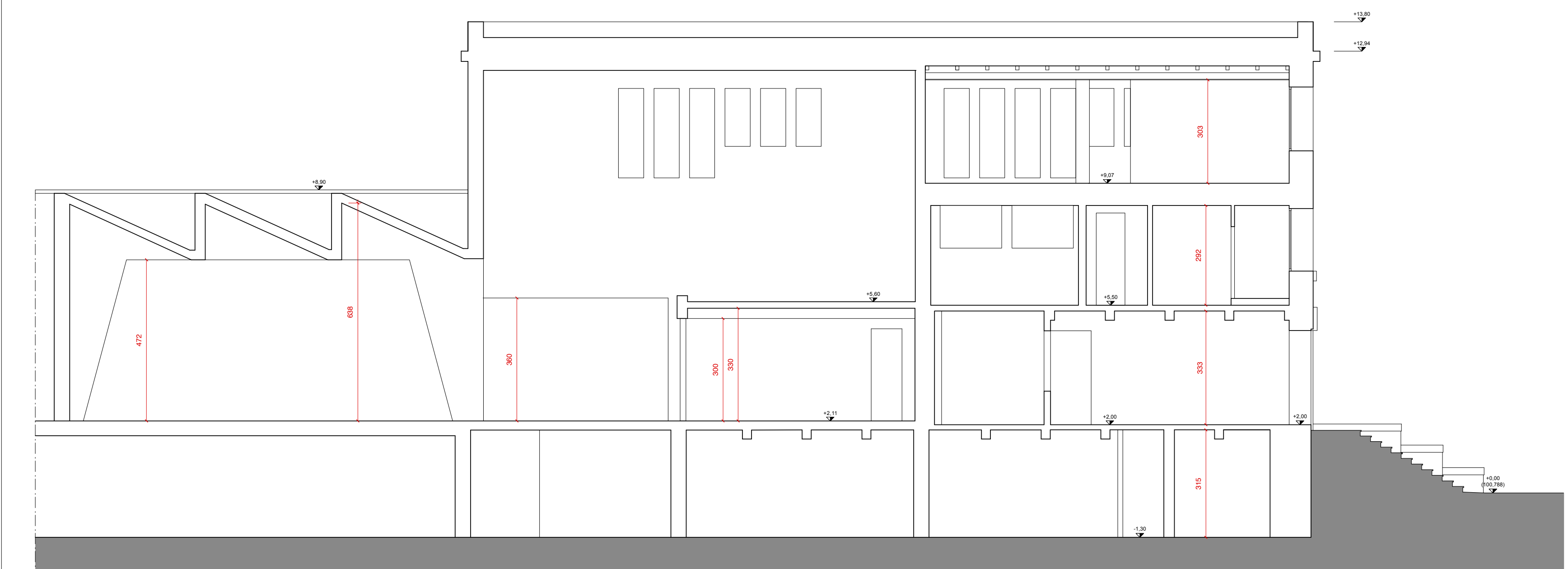

SEZIONE A-A

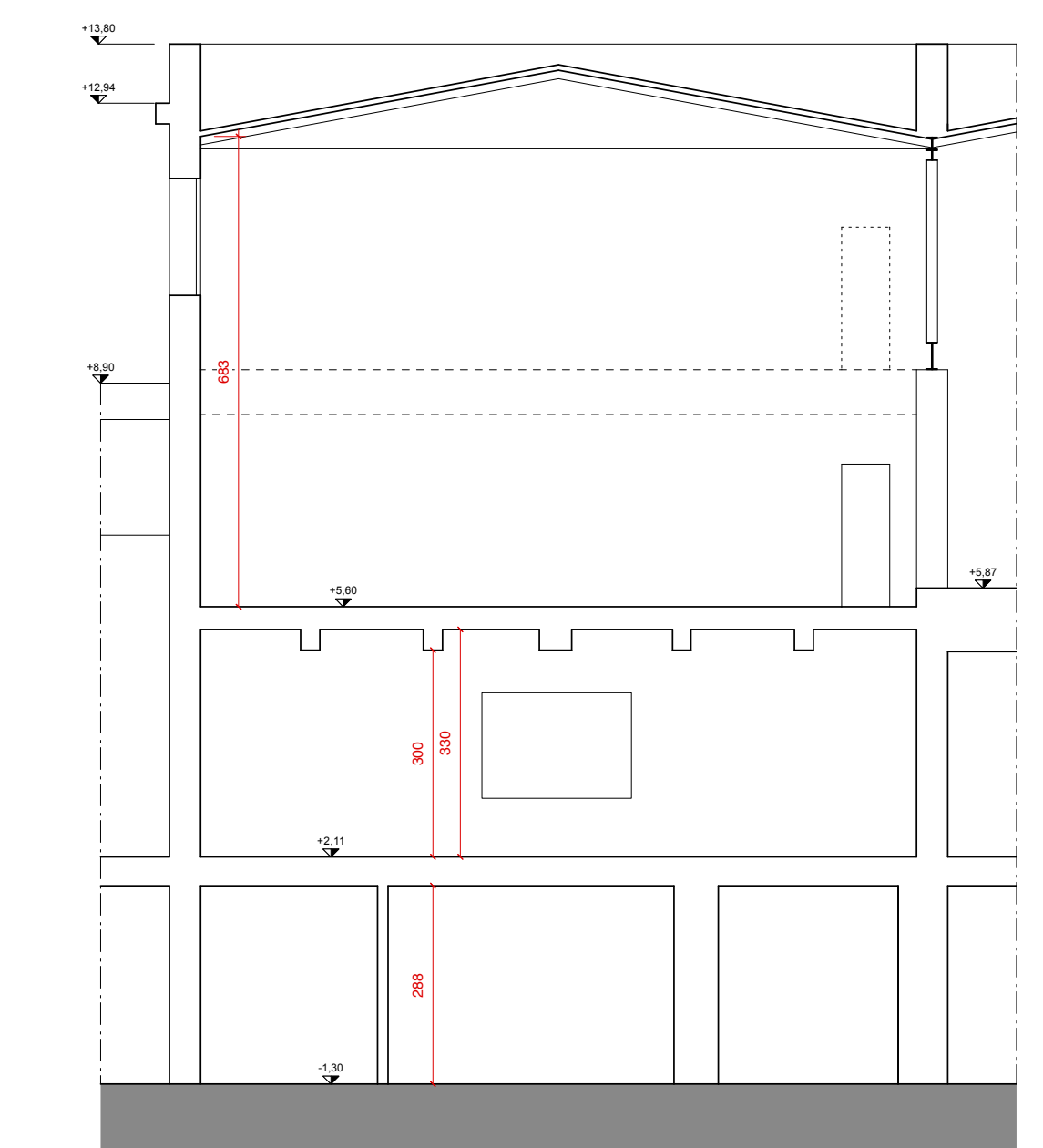

SEZIONE B-B



PROSPETTO OVEST

